(Rogério Ricardo da Silva)

Denomina **"Rua JOÃO BIANCHINI"** a Rua 1 do loteamento Bianchini - Fases I e II (Bairro Ivoturucaia).

Art. 1º. É denominada **"Rua JOÃO BIANCHINI"** a Rua 1 do loteamento Bianchini - Fases I e II, no Bairro Ivoturucaia, conforme assinalado no croqui integrante desta lei.

Art. 2º. Esta lei entra em vigor na data de sua publicação.

<u>Justificativa</u>

O presente projeto de lei tem como objetivo aquilo que já vem sinteticamente expresso em sua ementa, qual seja, atribuir ao local em questão o nome proposto.

Portanto, juntando toda a documentação que se mostra necessária a fim de que essa providência chegue a bom termo, buscamos o importante apoio dos nobres Vereadores para aprovação da iniciativa.

ROGÉRIO RICARDO DA SILVA

Rogério Ricardo

GABINETE VEREADOR ROGÉRIO RICARDO DA SILVA

OF. RRS 007/2023 *Jundiaí, 23 de Maio de 2023*

Ilmo Sr.
Sinésio Scarabello Filho
Gestor da Unidade de Planejamento Urbano e Meio Ambiente – Secretário

Ref.: **Informações para fins de denominação de via (bairro Ivoturucaia – CEP. 13218-740)**

Venho por meio desta, solicitar as devidas informações para fins de denominação de via situada na Av. José Mezzalira, altura do nº 5925, conhecida como **Rua Hum**, Loteamento Bianchini (bairro Ivoturucaia – CEP. 13.218-740), conforme croqui anexo.

Para que possibilite prosperar a pretendida denominação, solicitamos as seguintes informações:

1. A via em questão está oficializada?
2. A via em questão, incorpora o patrimônio público municipal?
3. A via em questão pode receber denominação?

Agradecemos e reforçamos nossas considerações.

Atenciosamente,

ROGÉRIO RICARDO DA SILVA
Vereador - PODEMOS
Vice-Presidente da Mesa Diretora

fla

CROQUI DA VIA EM REFERÊNCIA

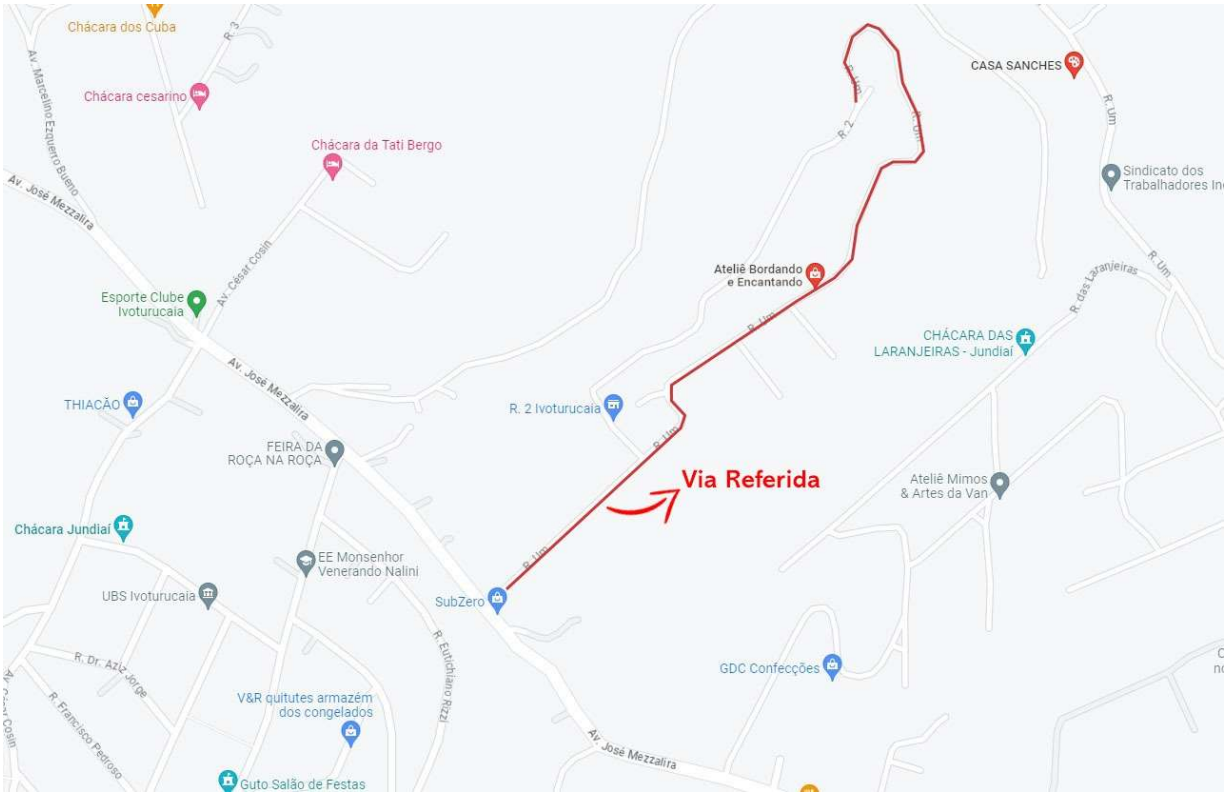

fla

Prefeitura
de Jundiaí

PROTOCOLO

Em 24/05/2023

Unidade:	UGCC/DAP
Processo:	**PMJ.0016841/2023**
Interessado(s):	ROGÉRIO RICARDO DA SILVA
Tipo do Processo:	Pedido de Informação - Apoio Parlamentar
Documento:	**RRS 007/2023**

Orientações:

1. Para acompanhar o processo acesse o **link**: *https://portalsei.jundiai.sp.gov.br/pesquisapublica/*
2. No campo "**N.º do Processo ou Documento**" digite apenas o número e o ano do processo (p.ex.: 12345/2020)
3. No campo "**Digite o código acima**" digite as letras ou números que aparecem na **imagem** (*captcha*).
4. Clique no botão "**Pesquisar**"
5. Clique sobre o **número do processo** (PMJ.0016841/2023) que aparece no resultado da pesquisa.
6. Confira os **Dados** e verifique o **Andamento** do Processo.

sei! assinatura eletrônica

Documento assinado eletronicamente por **EMANUELE OLIVEIRA REIS**, **Estagiário (a)**, em 24/05/2023, às 10:41, conforme art. 1º, § 7º, da Lei Municipal 8.424/2015 e art. 9º, inciso I do Decreto Municipal 26.136/2015.

A autenticidade do documento pode ser conferida no site https://portalsei.jundiai.sp.gov.br informando o código verificador **0860859** e o código CRC **E481602E**.

Rogério Ricardo da Silva <rogerio@jundiai.sp.leg.br>

Resposta aos Ofícios RRS 007 e 008/2023

1 mensagem

PMJ/Departamento de Apoio Parlamentar <ugcc-dap@jundiai.sp.gov.br> 26 de setembro de 2023 às 15:55
Responder a: PMJ/Departamento de Apoio Parlamentar <ugcc-dap@jundiai.sp.gov.br>

Nobre Edil,

Em atenção aos ofícios em questão, conforme manifestado pelos órgãos técnicos competentes, a Rua 01 do Loteamento Bianchini Fase I e II em questão, integra o patrimônio público municipal, encontra-se oficializada e não recebeu denominação.

Ressaltamos que, para instruir corretamente o projeto de lei de denominação, encaminhamos croqui em anexo.

Informamos ainda que, a Rua 02 do referido loteamento ainda encontra-se em processo de regularização fundiária, portanto não poderá ser denominada neste momento.

Respeitosamente.

Departamento de Apoio Parlamentar

Unidade de Gestão da Casa Civil

Prefeitura do Município de Jundiaí

Anexo_0946294_Rua_1___Estancia_Bianchini_I_II.png
2163K

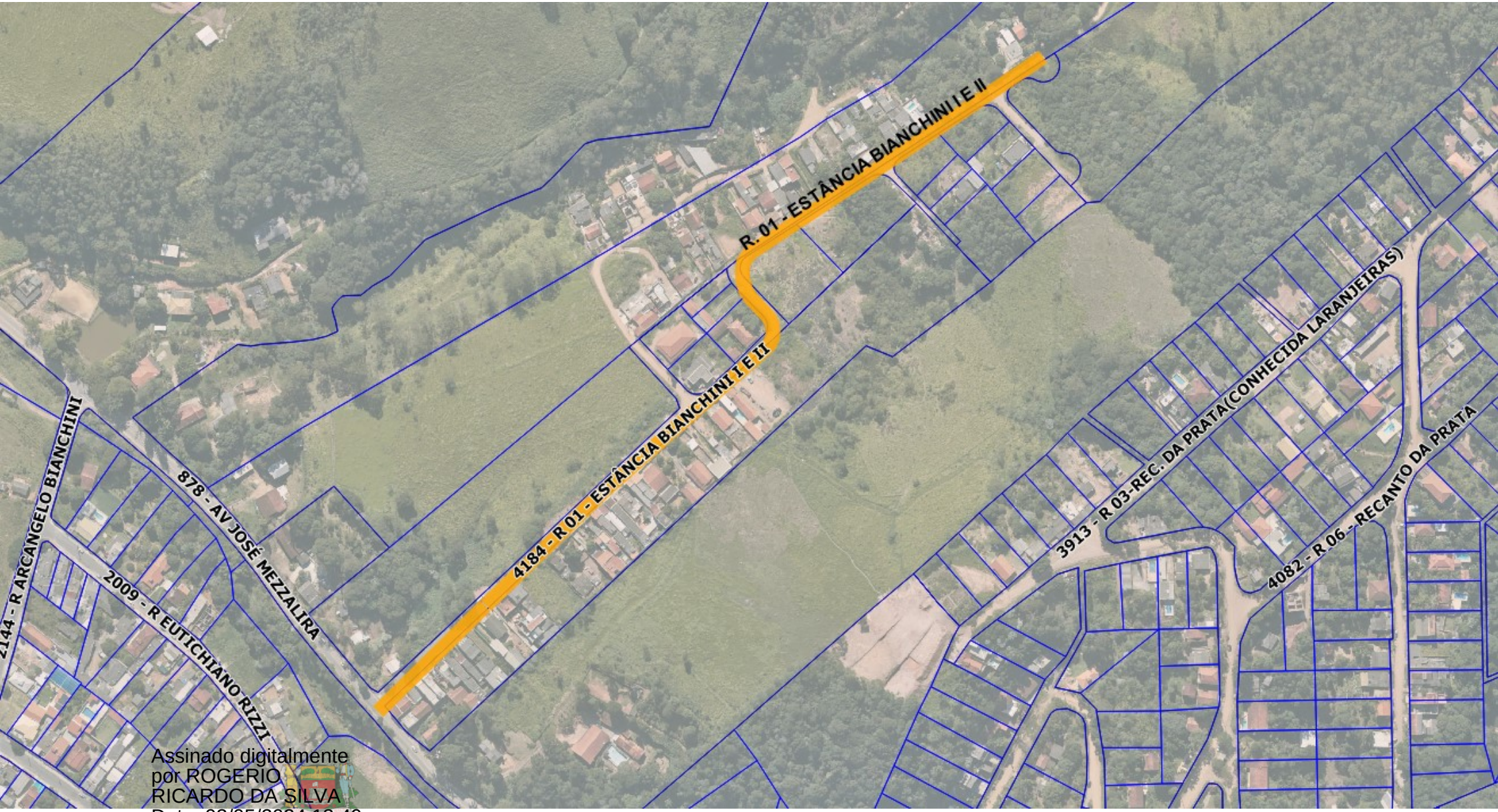

Assinado digitalmente
por ROGERIO
RICARDO DA SILVA
Data: 03/05/2024 13:49