

(Colegiado de Vereadores)

Denomina as vias do loteamento Alphaville Jundiaí – Fase 02 (Bairro Terra Nova).

Art. 1º. São denominadas, conforme assinalado nos croquis integrantes desta lei, as seguintes vias do loteamento Alphaville Jundiaí – Fase 02, no Bairro Terra Nova:

I – a Rua 03, “**Alameda dos MORANGOS**” (croqui 1165594);

II – as ruas 03-A e 03-B, “**Alameda das JACAS**” (croqui 1165627);

III – a Rua 21, “**Alameda dos CAMBUCIS**” (croqui 1165579);

IV – a Rua 22, “**Alameda das GOIABAS**” (croqui 1165619);

V – a Rua 23, “**Alameda dos JAMBOS**” (croqui 1165634);

VI – a Rua 24, “**Alameda dos CAQUIS**” (croqui 1165583);

VII – a Rua 25, “**Alameda das ATEMÓIAS**” (croqui 1165601); e

VIII – a Rua 26, “**Alameda das TANGERINAS**” (croqui 1165647).

Art. 2º. Esta lei entra em vigor na data de sua publicação.

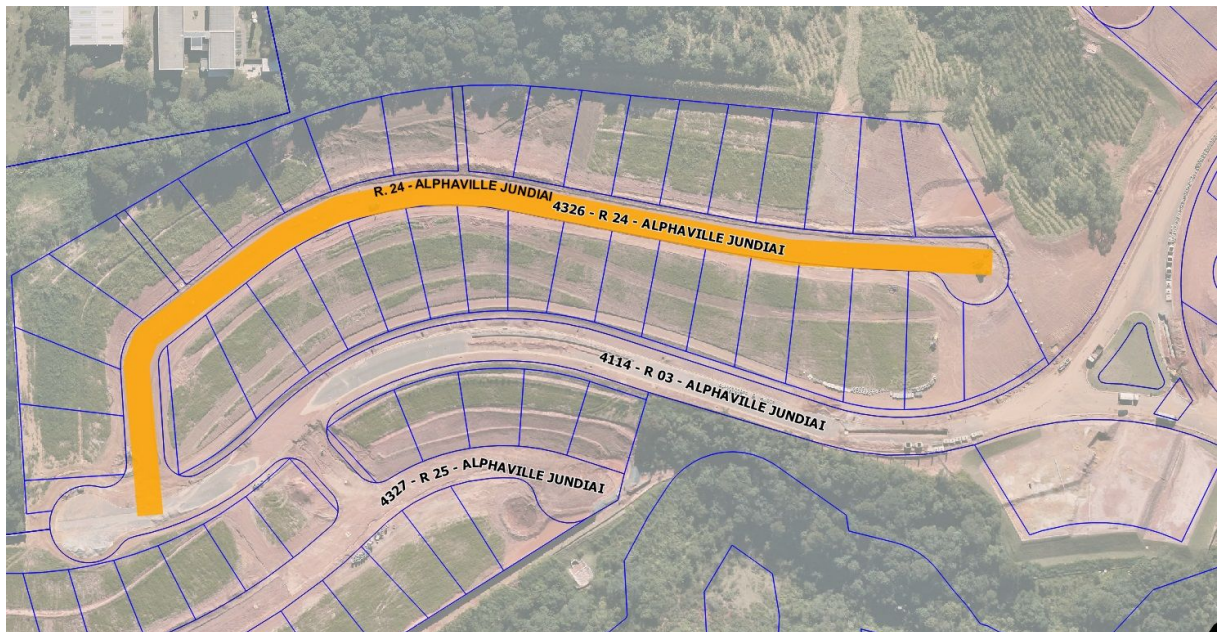
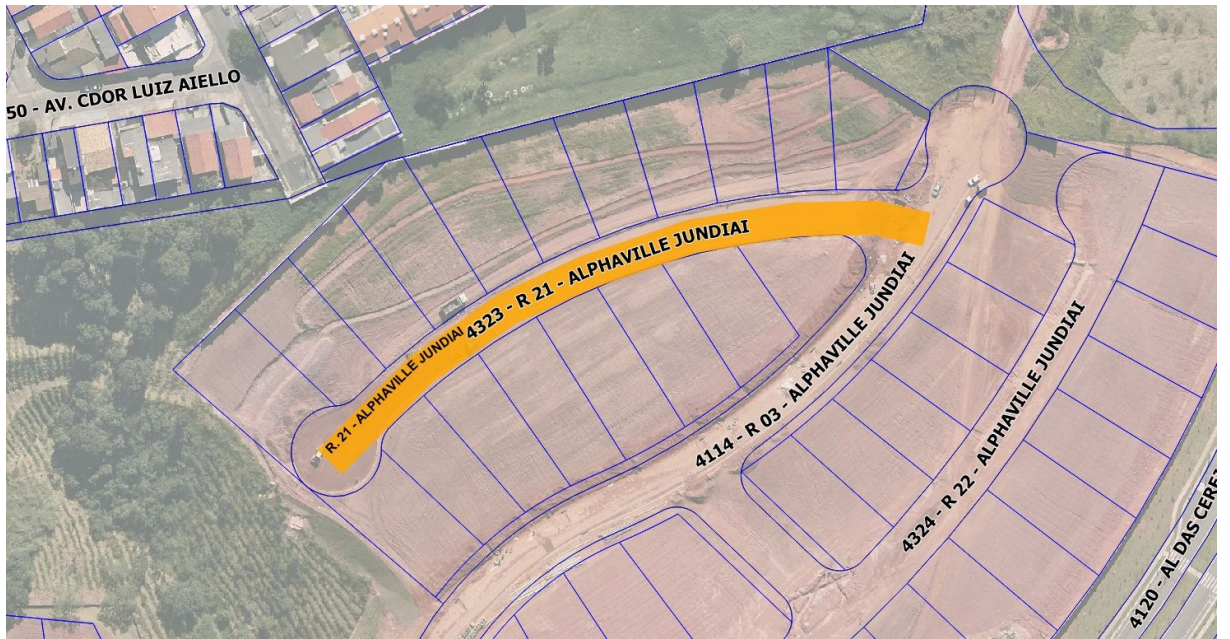

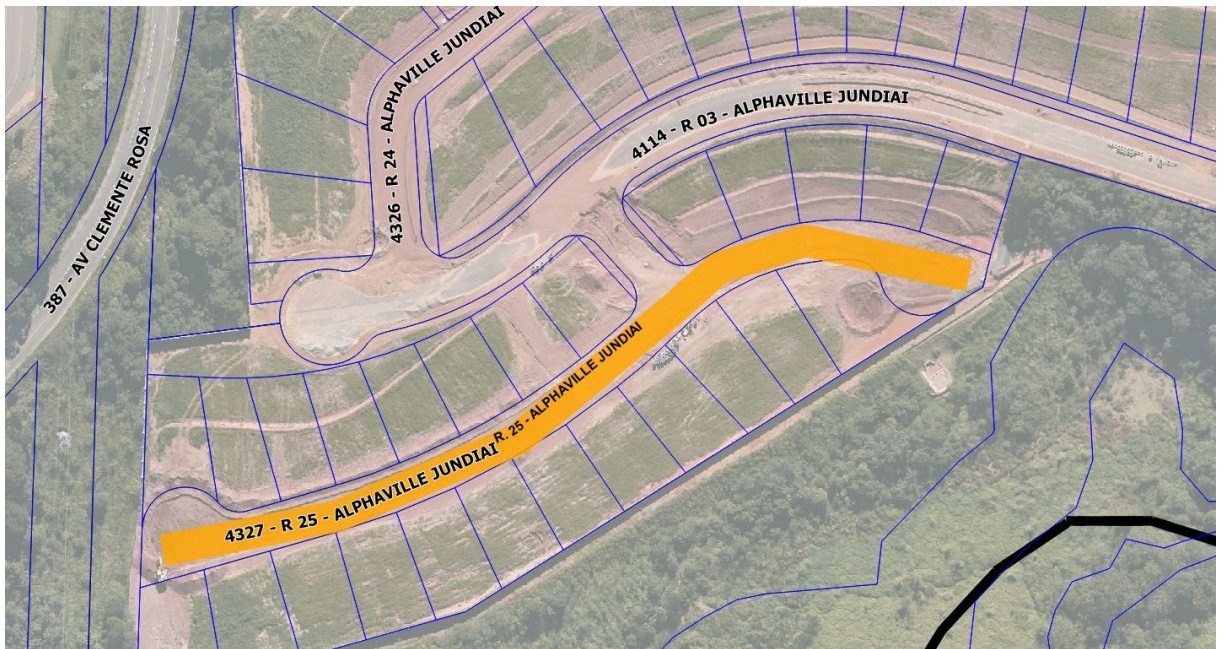

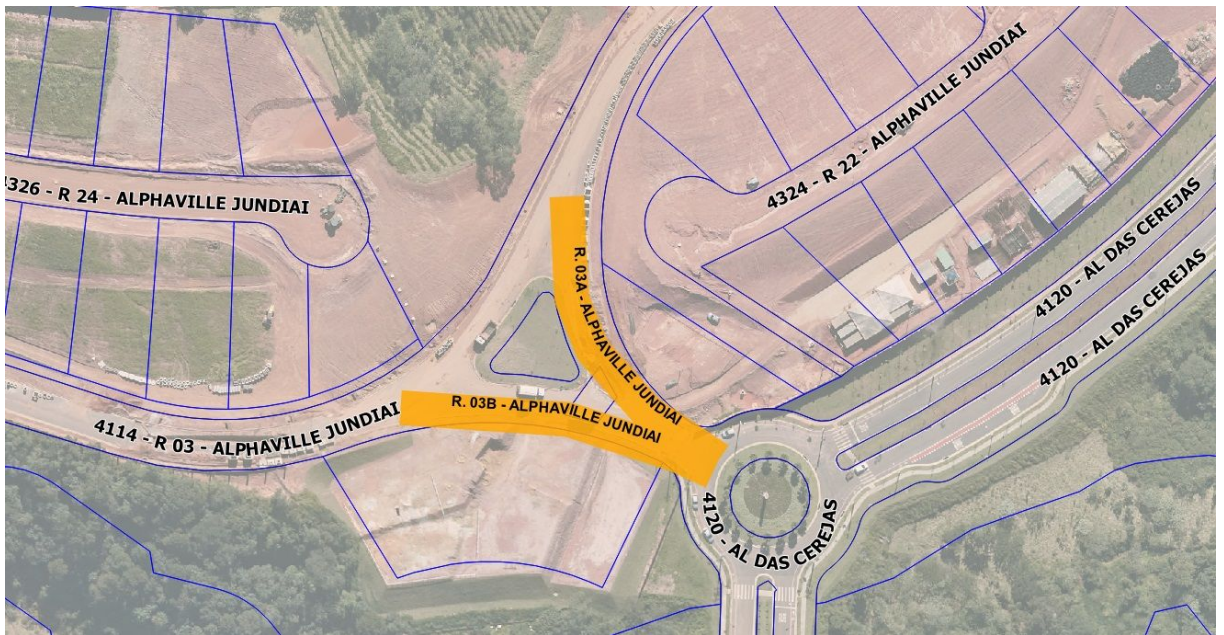
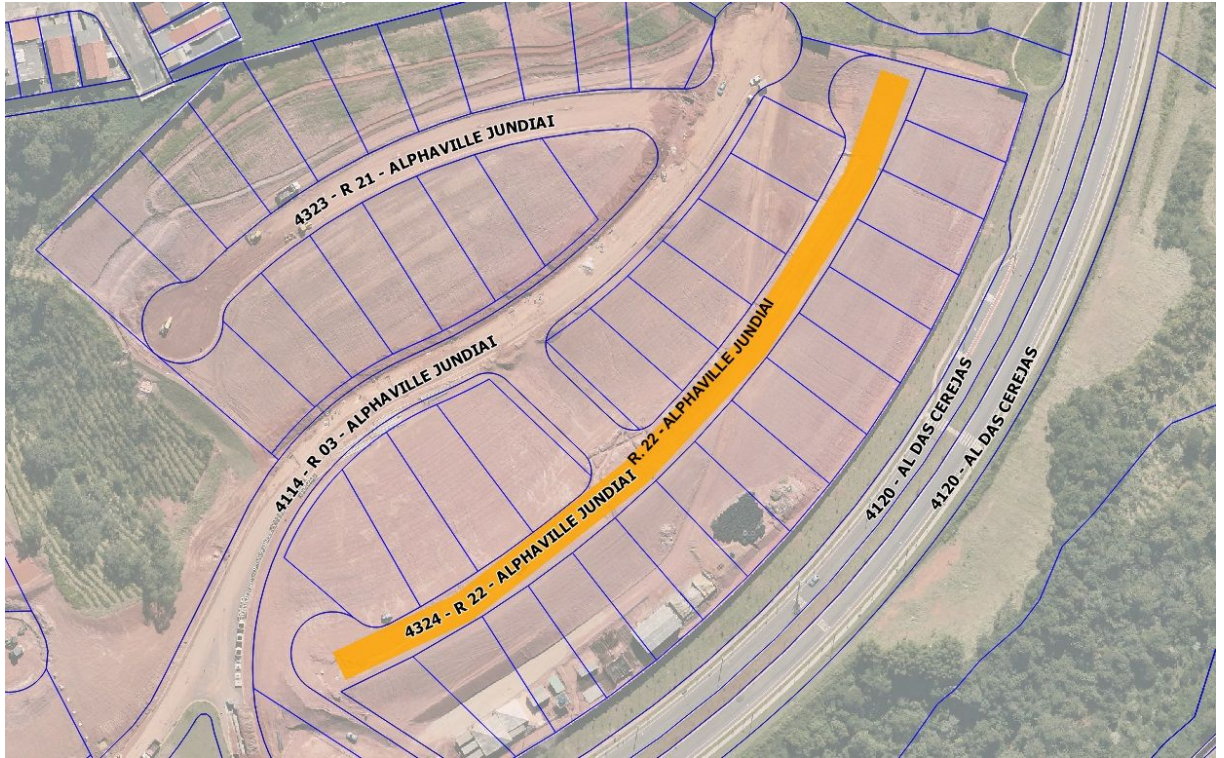

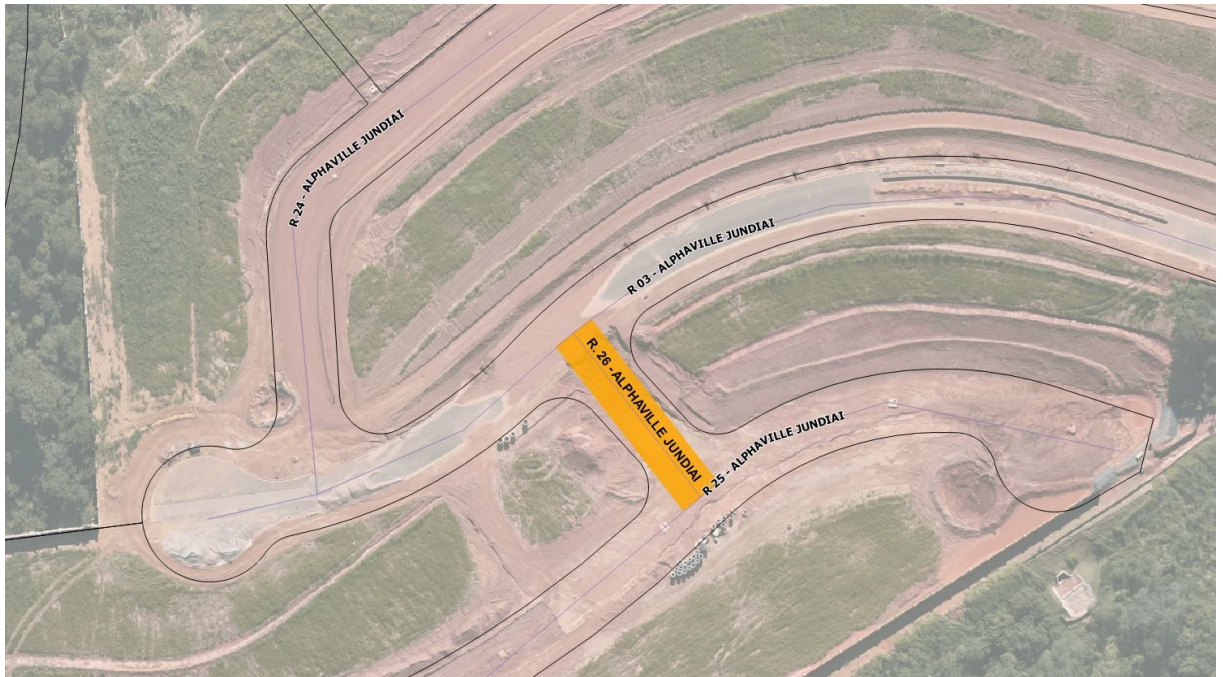
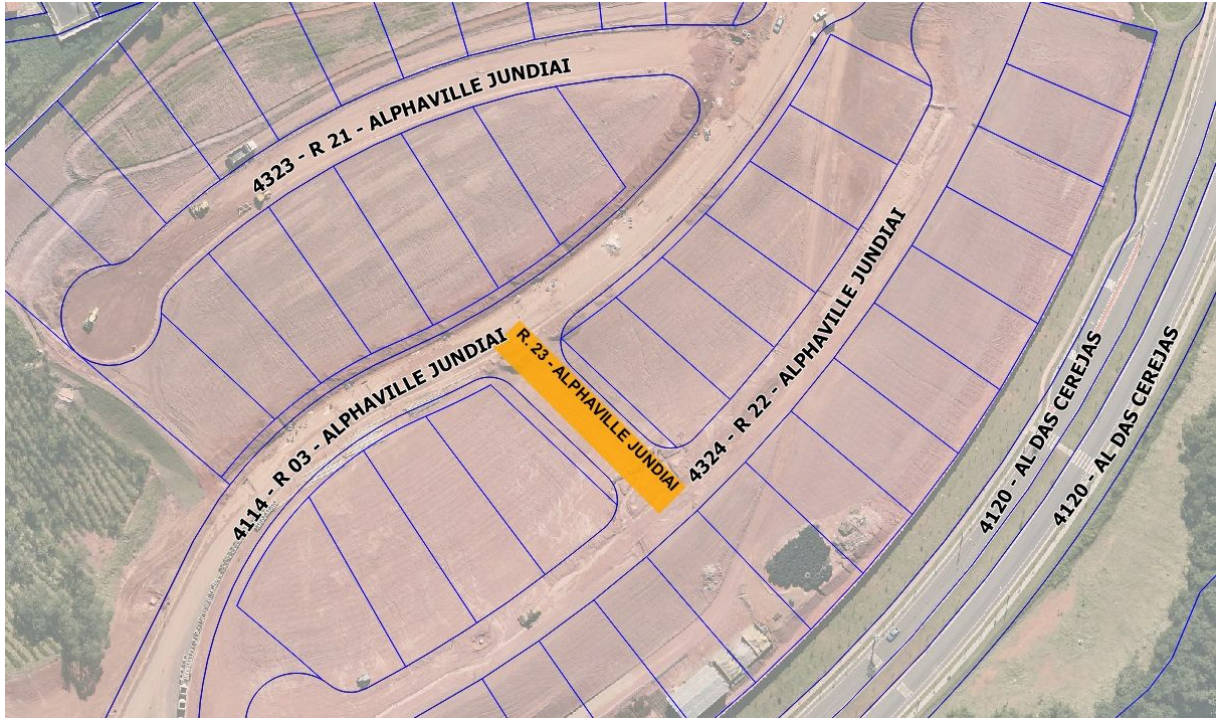



Justificativa

O presente projeto de lei tem como objetivo aquilo que já vem sinteticamente expresso em sua ementa, qual seja, atribuir aos locais em questão o nome proposto. Portanto, juntando toda a documentação que se mostra necessária a fim de que essa providência chegue a bom termo, buscamos o importante apoio dos nobres Vereadores para aprovação da iniciativa.

COLEGIADO DE VEREADORES

ADRIANO SANTANA DOS SANTOS

ANTONIO CARLOS ALBINO

CÍCERO CAMARGO DA SILVA

CRISTIANO LOPES

DANIEL LEMOS DIAS PEREIRA

DOUGLAS MEDEIROS

EDICARLOS VIEIRA

ENIVALDO RAMOS DE FREITAS

FAOUAZ TAHA

JOSÉ ANTÔNIO KACHAN JÚNIOR

LEANDRO PALMARINI

MADSON H. NASCIMENTO SANTOS

MARCELO ROBERTO GASTALDO

MÁRCIO PENTECOSTES DE SOUSA

PAULO SERGIO MARTINS

QUÉZIA DOANE DE LUCCA

ROBERTO CONDE ANDRADE

ROGÉRIO RICARDO DA SILVA

ROMILDO ANTONIO DA SILVA



GABINETE VEREADOR ANTÔNIO CARLOS ALBINO

Of.aca-597/2023

Jundiaí, 06 de outubro de 2023

Ao Senhor

CARLOS AUGUSTO MOTTA MONTEIRO NAVIGLI

Diretor do Departamento de Apoio Parlamentar

Assunto: Informações sobre denominação de vias

Com o intuito de subsidiar os trabalhos legislativos, solicitamos as seguintes informações a respeito das vias internas do **Loteamento Alphaville 2**, conforme imagens anexas:

- As vias em questão já foram regularizadas e integram o patrimônio municipal?
- São passíveis de denominação?

Certos de contar com vossa habitual atenção, renovamos nossos votos de estima e consideração.

ALBINO

Presidente da Câmara Municipal de Jundiaí



GABINETE VEREADOR ANTÔNIO CARLOS ALBINO

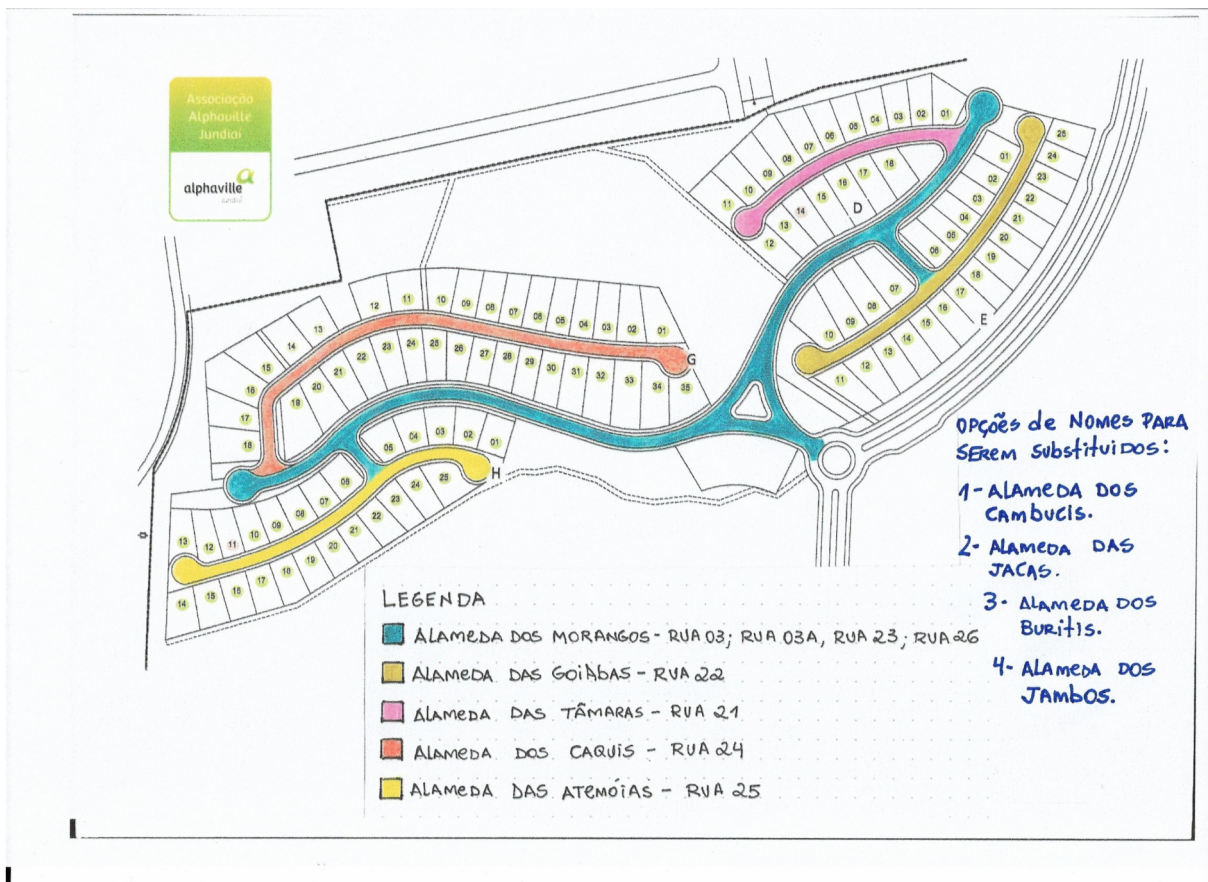

Timbre

Despacho Nº SEI 1165665/2023

Em 30/10/2023

A

UGCC/DAP

Consultado o sistema de logradouros e site dos Correios, verificamos que das Ruas listadas em anexo, a Alameda dos Buritis e Alameda das Tâmaras, já possuem cadastro no Município de Jundiaí e não poderão ser utilizadas. Considerando que existem mais três opções indicadas no croqui em anexo, indicadas pelos moradores, estava faltando um nome e com isso, em contato telefônico com o representante do Condomínio, a opção de Alameda das Tangerinas.

Portanto, segue abaixo as referidas denominações e seus croquis das Ruas faltantes do Loteamento Alphaville:

Rua 21 - Alameda dos Cambucis 1165579

Rua 24 - Alameda dos Caquis 1165583

Rua 03 - Alameda dos Morangos 1165594

Rua 25 - Alameda das Atemóias 1165601

Rua 22 - Alameda das Goiabas 1165619

Ruas 03-A e 03-B - Alameda das Jacas 1165627

Rua 23 - Alameda dos Jambos 1165634

Rua 26 - Alameda das Tangerinas 1165647

Documento assinado eletronicamente por **Claudinei Jose Mello Trinca, Técnico Industrial em logotipo Edificações**, em 30/10/2023, às 16:51, conforme art. 1º, § 7º, da Lei Municipal 8.424/2015 e art. 9º, inciso I do Decreto Municipal 26.136/2015.

QRCode A autenticidade do documento pode ser conferida no site <https://portalsei.jundiai.sp.gov.br>
Assinatura informando o código verificador **1165665** e o código CRC **21A1D482**.

Avenida da Liberdade s/n - Paço Municipal - Bairro Jd. Botânico - Jundiaí - SP - CEP 13214-900
Tel: 11 4589 8357 - jundiai.sp.gov.br

PMJ.0034261/2023

1165665v3

ERRATA - Resposta ao Ofício ACA 597/2023

1 mensagem

PMJ/Departamento de Apoio Parlamentar <ugcc-dap@jundiai.sp.gov.br> 20 de fevereiro de 2024 às 09:54
Responder a: PMJ/Departamento de Apoio Parlamentar <ugcc-dap@jundiai.sp.gov.br>

Nobre Edil,

Em atenção ao ofício em questão, conforme manifestado pelos órgãos técnicos competentes, as vias em questão, situadas no Loteamento Alphaville, integram o patrimônio público municipal, encontram-se oficializadas e não receberam denominações.

Informamos ainda que, consultado nosso sistema de logradouros e o Portal GeoJundiaí, e considerando o traçado das vias definidos em reuniões, dentre as quais algumas devem ser unas e contíguas, segue abaixo a relação de todas as vias que poderão ser denominadas e respectivos nomes propostos e croquis das Ruas faltantes do Loteamento Alphaville:

Rua 21 - Alameda dos Cambucis (Croqui 1165579)
Rua 24 - Alameda dos Caquis (Croqui 1165583)
Rua 03 - Alameda dos Morangos (Croqui 1165594)
Rua 25 - Alameda das Atemóias (Croqui 1165601)
Rua 22 - Alameda das Goiabas (Croqui 1165619)
Ruas 03-A e 03-B - Alameda das Jacas (Croqui 1165627)
Rua 23 - Alameda dos Jambos (Croqui 1165634)
Rua 26 - Alameda das Tangerinas (Croqui 1165647)

Ressaltamos que, para instruir corretamente o projeto de lei de denominação, os croquis encontram-se anexos.

Respeitosamente.

Departamento de Apoio Parlamentar
Unidade de Gestão da Casa Civil
Prefeitura do Município de Jundiaí

10 anexos



Anexo_1165579_Croqui_Rua_21_Aphaville.jpg
536K



Anexo_1165583_Croqui_Rua24__Aplhville.jpg
549K



Anexo_1165594_Croqui_Rua_03___Alphaville.jpg
571K



Anexo_1165601_Croqui_Rua_25___Alphaville.jpg
521K



Anexo_1165619_Croqui_Rua_22___Alphaville.jpg
504K



Anexo_1165627_Croqui_da_Rua_03_A_e_03_B___Alphaville.jpg
419K



Anexo_1165634_Croqui_Rua_23___Alphaville.jpg
424K



Anexo_1165647_Rua_26_Aplhavile.jpg
426K

 **Despacho_1165665.html**
38K

 **E_mail_1377160.html**
4K

