



*(Enivaldo Ramos de Freitas)*

Denomina “**Rua DALVA ZAMBON RODRIGUES**” a Rua 02 do loteamento Jardim Irene (Bairro Jundiaí-Mirim).

**Art. 1º.** É denominada “**Rua DALVA ZAMBON RODRIGUES**” a Rua 02 do loteamento Jardim Irene, no Bairro Jundiaí-Mirim, conforme assinalado no croqui integrante desta lei.

**Art. 2º.** Esta lei entra em vigor na data de sua publicação.



### **Justificativa**

O presente projeto de lei tem como objetivo aquilo que já vem sinteticamente expresso em sua ementa, qual seja, atribuir ao local em questão o nome proposto.



Portanto, juntando toda a documentação que se mostra necessária a fim de que essa providência chegue a bom termo, buscamos o importante apoio dos nobres Vereadores para aprovação da iniciativa.

**ENIVALDO RAMOS DE FREITAS**  
Val Freitas



Câmara Municipal  
**Jundiaí**  
SÃO PAULO

Gabinete Vereador Val Freitas

OFÍCIO N° 33/2023/ERF

Jundiaí, 27 de fevereiro de 2023

**Ao Senhor**  
**Carlos Augusto Motta Monteiro Navigli**  
**Diretor do Departamento de Apoio Parlamentar**

**Assunto: Informações para denominação.**  
**Local: Rua 01 e Rua 02, loteamento Jardim Irene, Jundiaí Mirim.**

Senhor Diretor,

Com relação as vias assinaladas em anexo, solicito as seguintes informações:

1. Integram patrimônio público?
2. Estão oficializadas?
3. Já receberam denominação?

Respeitosamente,

**ENIVALDO RAMOS DE FREITAS**  
**"Val Freitas"**  
**Vereador**





## Anexo

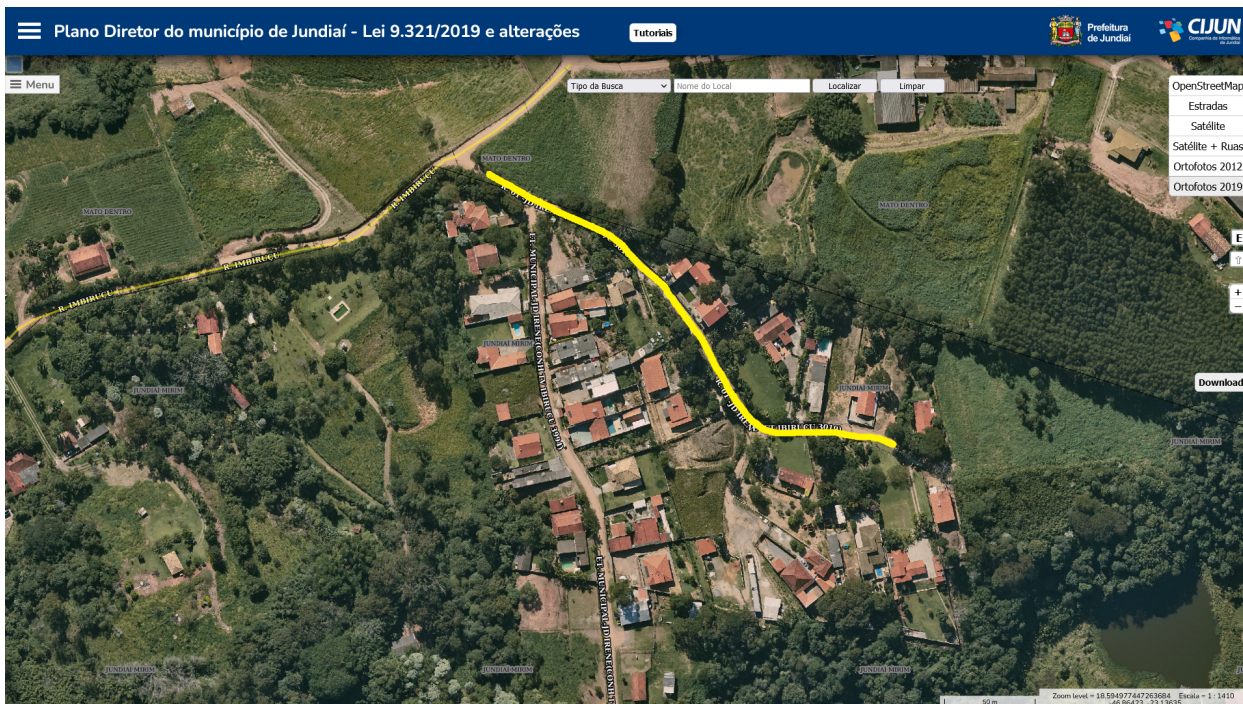



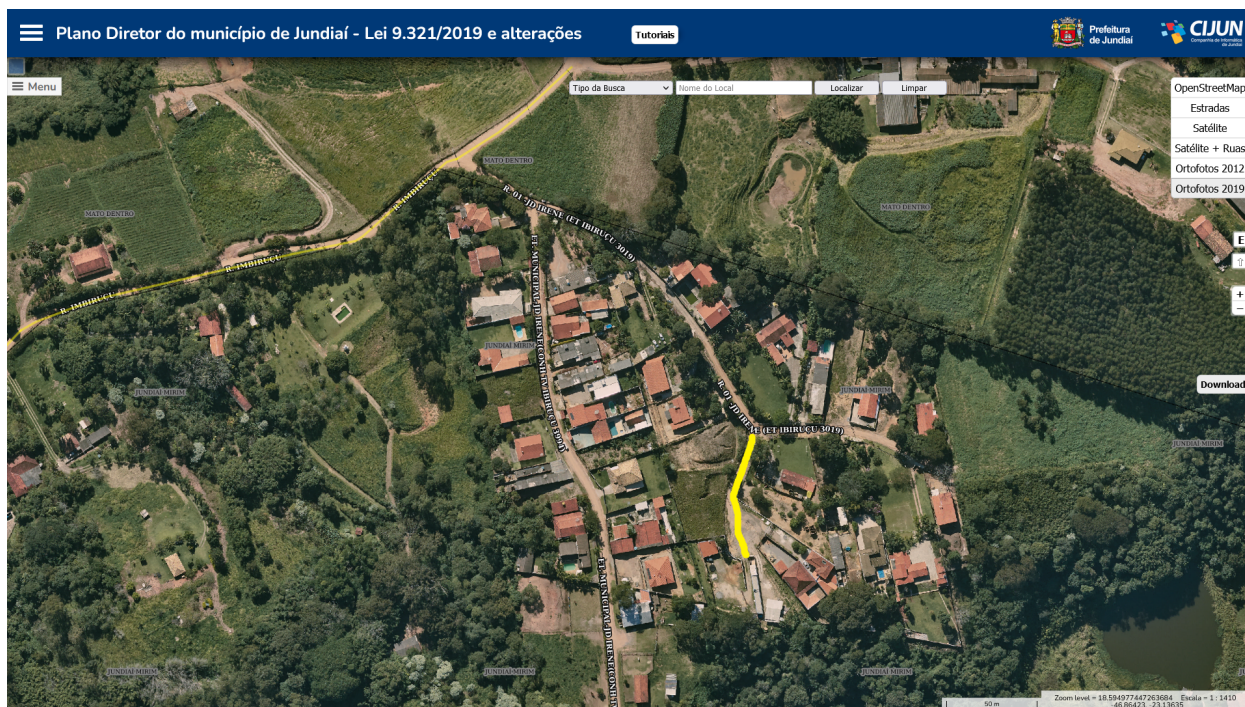



Val Freitas &lt;valfreitas@jundiai.sp.leg.br&gt;

---

## Resposta ao Ofício ERF 033/2023

1 mensagem

---

**PMJ/Departamento de Apoio Parlamentar** <ugcc-dap@jundiai.sp.gov.br>

4 de julho de 2023 às 08:34

Responder a: PMJ/Departamento de Apoio Parlamentar &lt;ugcc-dap@jundiai.sp.gov.br&gt;

Nobre Edil,

Em atenção ao ofício em questão, conforme manifestado pelos órgãos técnicos competentes, as vias em questão, integram patrimônio público municipal, encontram-se oficializadas e não receberam denominação.

Respeitosamente.

Departamento de Apoio Parlamentar

Unidade de Gestão da Casa Civil

Prefeitura do Município de Jundiaí

---

### 2 anexos



**Anexo\_0730282\_Rua\_01\_\_\_Jardim\_Irene.jpg**  
502K

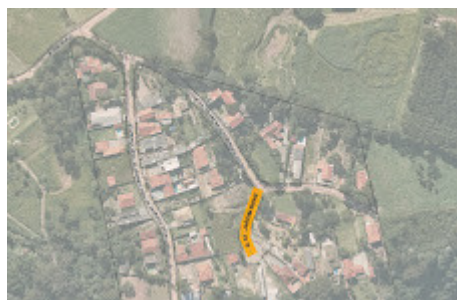

**Anexo\_0730290\_Rua\_02\_\_\_Jardim\_Irene.jpg**  
556K