



*(Daniel Lemos Dias Pereira, Marcelo Gastado e Romildo Antonio da Silva)*

Denomina “**Rua FLAMBOIÃ**” a Rua 01 do loteamento Recanto dos Pássaros (Bairro Água Doce).

**Art. 1º.** É denominada “**Rua FLAMBOIÃ**” a Rua 01 do loteamento Recanto dos Pássaros, no Bairro Água Doce, conforme assinalado no croqui integrante desta lei.

**Art. 2º.** Esta lei entra em vigor na data de sua publicação.





### *Justificativa*

O presente projeto de lei tem como objetivo aquilo que já vem sinteticamente expresso em sua ementa, qual seja, atribuir ao local em questão o nome proposto.

Portanto, juntando toda a documentação que se mostra necessária a fim de que essa providência chegue a bom termo, buscamos o importante apoio dos nobres Vereadores para aprovação da iniciativa.

**DANIEL LEMOS**

**Eng. MARCELO GASTALDO**

**ROMILDO ANTONIO DA SILVA**



## **DADOS BIOGRÁFICOS**

para instrução de **projeto de lei de denominação**

**NOME COMPLETO:**

**NASCIMENTO:**     *data:*   *local:*   *Estado:*

**FALECIMENTO:**     *data:*   *local:*   *Estado:*

**FILIAÇÃO: Pai:**  
**Mãe:**

### **Justificativa da homenagem**

- o documento em anexo justifica plenamente a homenagem pretendida -

Os nomes em português **flamboiã e flamboaiã** derivam do nome francês flamboyant, por sua vez oriundo do latim flammare, incendiar. Recebeu esse nome devido ao vermelho vivo característico de suas flores. A planta foi descoberta na ilha de Madagascar por um botânico francês em 1824. Antes de receber a atual nomenclatura científica de Delonix regia, havia sido classificada como Poinciana regia. Embora esteja ameaçada de extinção no estado selvagem, é muito cultivada pelo seu valor ornamental. Adaptou-se muito bem em toda a América tropical, sendo muito popularizada nas ilhas do Caribe; No Brasil, é usada na arborização de ruas e praças. Apesar de ser muito ornamental devido às suas belíssimas flores, seu uso na arborização urbana fica recomendado apenas a parques e grandes espaços, devido à sua altura média de 7 a 10 m e a suas raízes muito superficiais e danosas, que destroem as calçadas ao seu redor.

**Representante da família ou informante:**

**Nome:**

**Endereço:**

**telefone(s):**

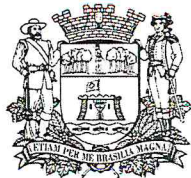

**GABINETE VEREADOR MARCELO GASTALDO**

Jundiaí, 13 de novembro de 2019

**Of. MG 182/19**

Ao Exmo. Sr.  
**Luiz Fernando Arantes Machado**  
Prefeito

Ref.: **Informações sobre denominação**

Senhor Prefeito,

Dirijo-me a V. Exa. para solicitar as informações abaixo relacionadas, a respeito da Rua 1 do Loteamento Recanto dos Pássaros, situado na Av. Luiz Pellizzari, Bairro do Jardim Adélia, conforme mapa anexo:

- a) As obras estão concluídas?
- b) Estão oficializadas?
- c) Foram denominadas?
- d) Integram o Patrimônio Público?

Agradeço antecipadamente a atenção dispensada ao assunto.

Atenciosamente,

**Eng.º Marcelo Gastaldo**  
Vereador

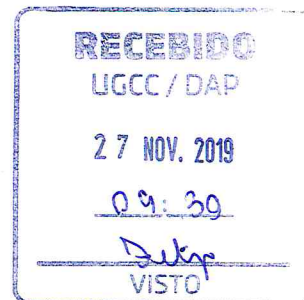

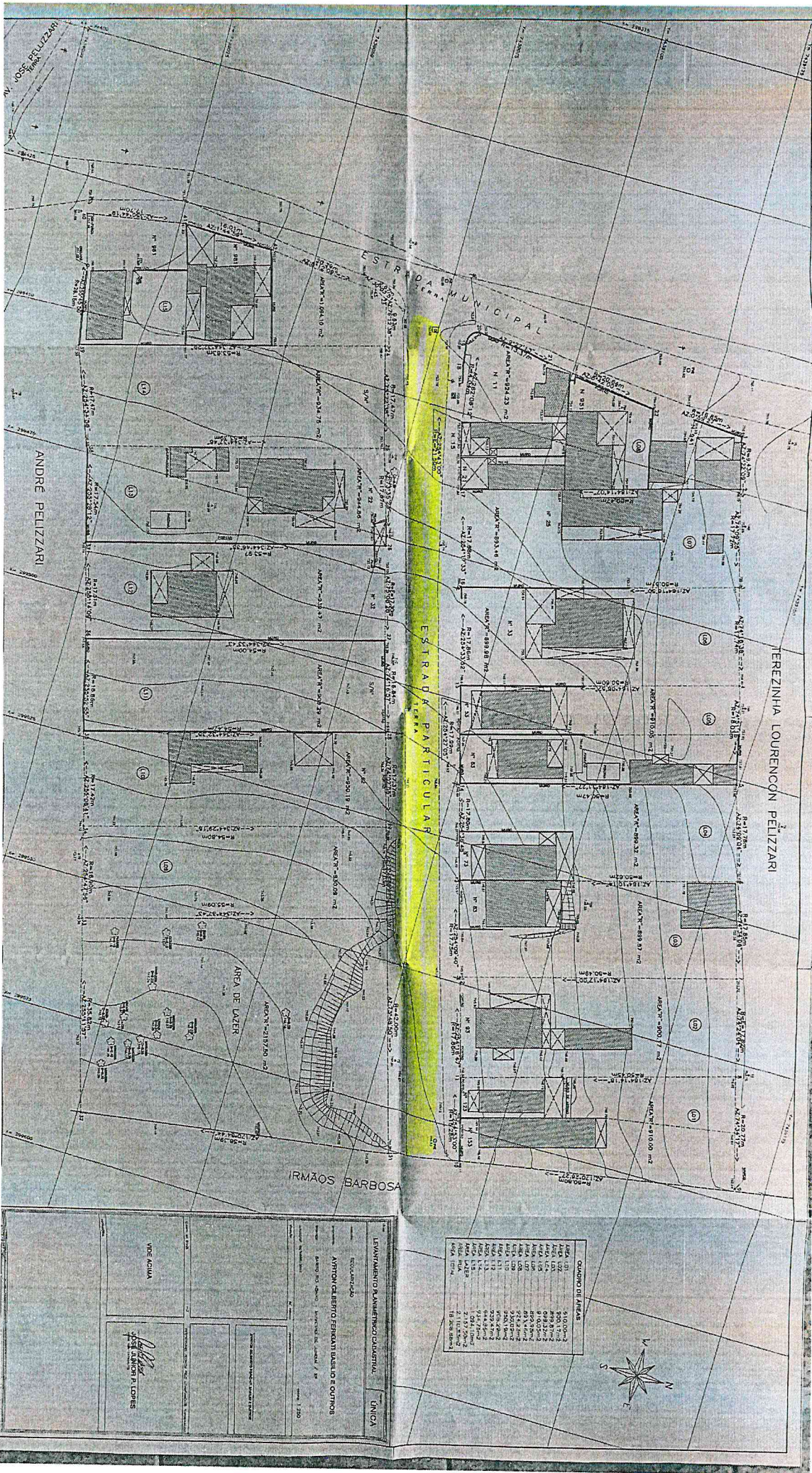

QUANTIDADE DE PARCELAS

AREA 102	500,00 m <sup>2</sup>
AREA 103	500,00 m <sup>2</sup>
AREA 104	500,00 m <sup>2</sup>
AREA 105	500,00 m <sup>2</sup>
AREA 106	500,00 m <sup>2</sup>
AREA 107	500,00 m <sup>2</sup>
AREA 108	500,00 m <sup>2</sup>
AREA 109	500,00 m <sup>2</sup>
AREA 110	500,00 m <sup>2</sup>
AREA 111	500,00 m <sup>2</sup>
AREA 112	500,00 m <sup>2</sup>
AREA 113	500,00 m <sup>2</sup>
AREA 114	500,00 m <sup>2</sup>
AREA 115	500,00 m <sup>2</sup>
AREA 116	500,00 m <sup>2</sup>
AREA 117	500,00 m <sup>2</sup>
AREA 118	500,00 m <sup>2</sup>
AREA 119	500,00 m <sup>2</sup>
AREA 120	500,00 m <sup>2</sup>
AREA 121	500,00 m <sup>2</sup>
AREA 122	500,00 m <sup>2</sup>
AREA 123	500,00 m <sup>2</sup>
AREA 124	500,00 m <sup>2</sup>
AREA 125	500,00 m <sup>2</sup>
AREA 126	500,00 m <sup>2</sup>
AREA 127	500,00 m <sup>2</sup>
AREA 128	500,00 m <sup>2</sup>
AREA 129	500,00 m <sup>2</sup>
AREA 130	500,00 m <sup>2</sup>
AREA 131	500,00 m <sup>2</sup>
AREA 132	500,00 m <sup>2</sup>
AREA 133	500,00 m <sup>2</sup>
AREA 134	500,00 m <sup>2</sup>
AREA 135	500,00 m <sup>2</sup>
AREA 136	500,00 m <sup>2</sup>
AREA 137	500,00 m <sup>2</sup>
AREA 138	500,00 m <sup>2</sup>
AREA 139	500,00 m <sup>2</sup>
AREA 140	500,00 m <sup>2</sup>
AREA 141	500,00 m <sup>2</sup>
AREA 142	500,00 m <sup>2</sup>
AREA 143	500,00 m <sup>2</sup>
AREA 144	500,00 m <sup>2</sup>
AREA 145	500,00 m <sup>2</sup>
AREA 146	500,00 m <sup>2</sup>
AREA 147	500,00 m <sup>2</sup>
AREA 148	500,00 m <sup>2</sup>
AREA 149	500,00 m <sup>2</sup>
AREA 150	500,00 m <sup>2</sup>
AREA 151	500,00 m <sup>2</sup>
AREA 152	500,00 m <sup>2</sup>
AREA 153	500,00 m <sup>2</sup>
AREA 154	500,00 m <sup>2</sup>
AREA 155	500,00 m <sup>2</sup>
AREA 156	500,00 m <sup>2</sup>
AREA 157	500,00 m <sup>2</sup>
AREA 158	500,00 m <sup>2</sup>
AREA 159	500,00 m <sup>2</sup>
AREA 160	500,00 m <sup>2</sup>
AREA 161	500,00 m <sup>2</sup>
AREA 162	500,00 m <sup>2</sup>
AREA 163	500,00 m <sup>2</sup>
AREA 164	500,00 m <sup>2</sup>
AREA 165	500,00 m <sup>2</sup>
AREA 166	500,00 m <sup>2</sup>
AREA 167	500,00 m <sup>2</sup>
AREA 168	500,00 m <sup>2</sup>
AREA 169	500,00 m <sup>2</sup>
AREA 170	500,00 m <sup>2</sup>
AREA 171	500,00 m <sup>2</sup>
AREA 172	500,00 m <sup>2</sup>
AREA 173	500,00 m <sup>2</sup>
AREA 174	500,00 m <sup>2</sup>
AREA 175	500,00 m <sup>2</sup>
AREA 176	500,00 m <sup>2</sup>
AREA 177	500,00 m <sup>2</sup>
AREA 178	500,00 m <sup>2</sup>
AREA 179	500,00 m <sup>2</sup>
AREA 180	500,00 m <sup>2</sup>
AREA 181	500,00 m <sup>2</sup>
AREA 182	500,00 m <sup>2</sup>
AREA 183	500,00 m <sup>2</sup>
AREA 184	500,00 m <sup>2</sup>
AREA 185	500,00 m <sup>2</sup>
AREA 186	500,00 m <sup>2</sup>
AREA 187	500,00 m <sup>2</sup>
AREA 188	500,00 m <sup>2</sup>
AREA 189	500,00 m <sup>2</sup>
AREA 190	500,00 m <sup>2</sup>
AREA 191	500,00 m <sup>2</sup>
AREA 192	500,00 m <sup>2</sup>
AREA 193	500,00 m <sup>2</sup>
AREA 194	500,00 m <sup>2</sup>
AREA 195	500,00 m <sup>2</sup>
AREA 196	500,00 m <sup>2</sup>
AREA 197	500,00 m <sup>2</sup>
AREA 198	500,00 m <sup>2</sup>
AREA 199	500,00 m <sup>2</sup>
AREA 200	500,00 m <sup>2</sup>

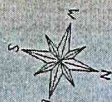

LEVANTAMENTO PLANIMETRICO CADASTRAL. ÚNICA

Recuperado

ANTONIO CALBERTO FERRELLI BASILIO E OUTROS

PROFESSOR DE GRADUACAO / ENGENHEIRO DE LANCAMENTO / P

1:250

YVES ACQUA

JOSE AMORIM P. LOPES

OF. UGCC/DAP n.º 18/2023

Jundiaí, 18 de abril de 2023

**Excelentíssimo Senhor:**

Em atenção ao Ofício MG 182/2019, protocolado junto ao processo administrativo PMJ n.º 37.279-5/2019, vimos informar a Vossa Excelência que, conforme manifestação dos órgãos técnicos competentes, a via em questão, de acordo com o croqui anexo, situada no bairro Água Doce, integra o patrimônio público municipal, destinada a "Rua Um" do Loteamento Recanto dos Pássaros, objeto da matrícula 158.079 do 1º ORI, encontra-se oficializada e não recebeu denominação.

Ressaltamos que, a fim de instruir corretamente o projeto de lei de denominação, encaminhamos croqui em anexo.

Na oportunidade, renovo votos de elevada estima e distinta consideração.

Respeitosamente,



**Carlos Augusto Motta Monteiro Navigli**  
Diretor do Departamento de Apoio Parlamentar

Ao  
Exmo. Sr.  
**MARCELO ROBERTO GASTALDO**  
Vereador da Câmara Municipal de Jundiaí

**Nesta**

lfs.3



# JUNDIAÍ

PREFEITURA

GOVERNANÇA, FINANÇAS  
E TRANSPARÊNCIA

