



Remoção de árvore caída em viela localizada na Av. Ângelo Rivelli, altura do nº 970 (Ponte São João/Jardim da Fonte).

Considerando que a árvore caída está prejudicando a passagem dos moradores,

**INDICO** ao Chefe do Executivo sejam adotadas as providências cabíveis, junto ao setor competente, para remoção de árvore caída em viela localizada na Av. Ângelo Rivelli, altura do nº 970 (Ponte São João/Jardim da Fonte).

Sala das Sessões, em 25 de outubro de 2022.

**MÁRCIO PENTECOSTES DE SOUSA**  
Márcio Cabeleireiro



ANEXO I

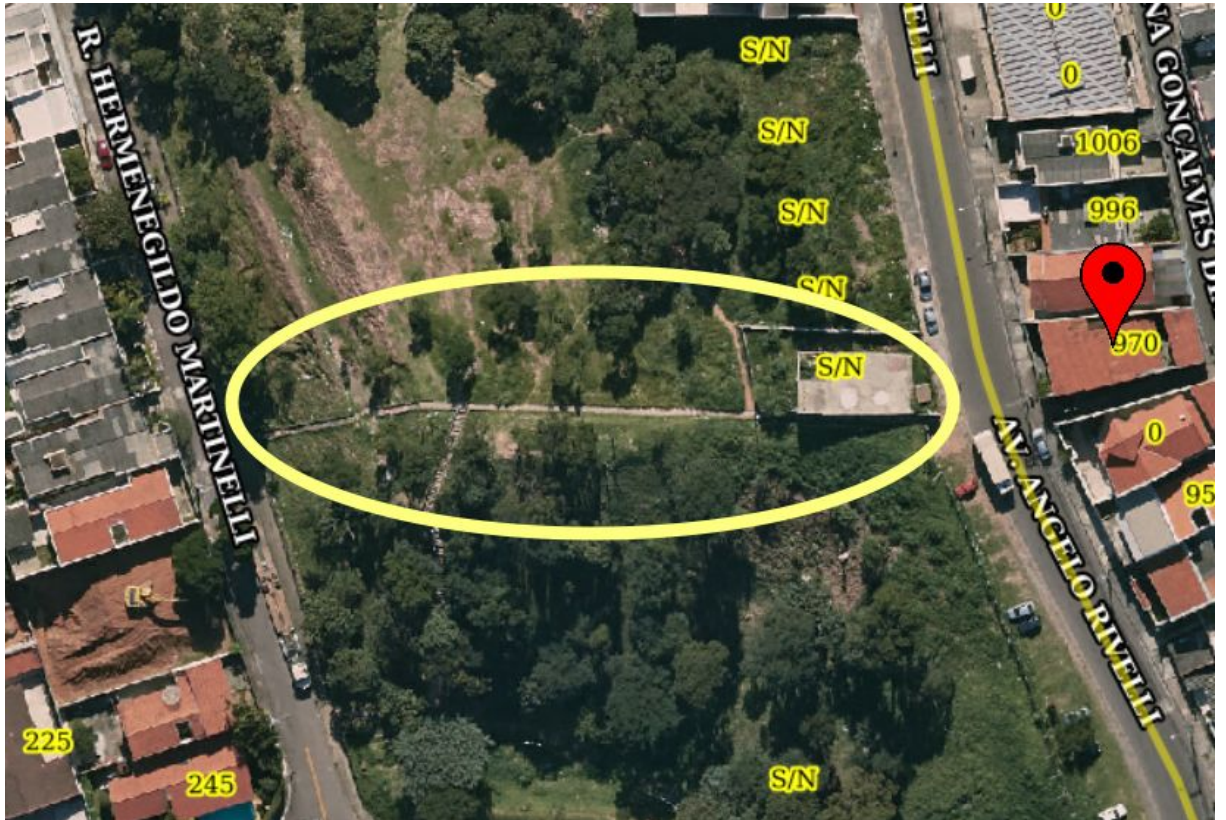

<b>Área Pública</b>	
Matrícula	16492
ORI	1º
Transcrição	---
Origem	LOTEAMENTO
Destinação	ALUP - ÁREA LIVRE DE USO PÚBLICO
Utilização	ÁREA VERDE 4
Tipo Prop	PP
Nome	PMJ
<b>Limites</b>	
Bairro (LC 461/2008)	Ponte São João
Região de Planejamento (LC 461/2008)	Leste
Loteamento	55 - JD DA FONTE



ANEXO II

