



EXPEDIENTE

PREFEITURA DO MUNICÍPIO DE JUNDIAÍ - SP

Ofício GP.L nº 105/2019

Processo nº 11.216-7/2019



Jundiaí, 17 de abril de 2019.

Excelentíssimo Senhor Presidente:

Em atendimento ao que consta do Requerimento ao Plenário nº **197/2019**, da lavra do ilustre Vereador **EDICARLOS VIEIRA**, sobre obras e instalações do futuro Parque do Cerrado na região do Vetor Oeste, vimos apresentar a Vossa Excelência os seguintes esclarecimentos conforme informações prestadas pela Unidade de Gestão de Planejamento Urbano e Meio Ambiente:

1. O projeto básico do Parque do Cerrado foi desenvolvido pelas Unidades de Gestão de Planejamento Urbano e Meio Ambiente e de Infraestrutura e Serviços Públicos e apresenta-se conforme projeto anexo.

2. Parte dos recursos para a implantação do Parque é oriundo de contrapartida da implantação do empreendimento Pinus Flora Empreendimentos, através do processo EIV/RIV nº 29.526/2012, onde determinou-se a aplicação de recursos no montante de R\$ 600.000,00 (seiscentos mil reais).

3. O montante solicitado para o empreendimento Pinus Flora Empreendimentos não é suficiente para a implantação total do Parque, sendo necessário a aplicação de outros recursos.

4. Compreende ao empreendedor a execução dos projetos executivos das edificações das quais serão responsáveis pela implantação, dentro dos recursos estipulados. Os projetos ainda não foram iniciados pois ainda estão sendo definidas pela Administração Pública, quais edificações do projeto básico ficarão a cargo do empreendedor.

Segue, também em anexo, cópia das informações pertinentes a Unidade de Gestão de Infraestrutura e Serviços Públicos.

Respeitosas saudações.

LUIZ FERNANDO MACHADO

Prefeito Municipal

Ao

Excelentíssimo Senhor

Vereador FAOUAZ TAHA

Presidente da Câmara Municipal de Jundiaí

N E S T A

DÊ-SE VISTA AO AUTOR.

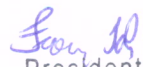
Presidente
23/4/19

PLANILHA QUANTITATIVA

PARQUE DO CERRADO - ÁREAS EXTERNAS

1	Classe Ornamental	49,000 m ²
2	Piso em BPA	412,000 m ²
3	Piso Empunhado Pintado	130,000 m ²
4	Piso em Sábalo	326,077 m ²
5	Balizador de concreto	512 m lineares
6	Torne de suspensão 200 x 2m (estibulão)	72 unidades
7	Grama Gramado	17,500 m ²
8	Grama S06 Cortes	458,000 m ²
9	Atuário Ornamental 01	142,000 m ²
10	Atuário Ornamental 02	95,000 m ²
11	Arvores (espécies a definir)	07 unidades
12	Arvores (espécies a definir)	70 unidades
13	Relevo de 300 x 300 x 200mm	01 unidades
14	Banco de concreto moldado in loco	07,000 m ²

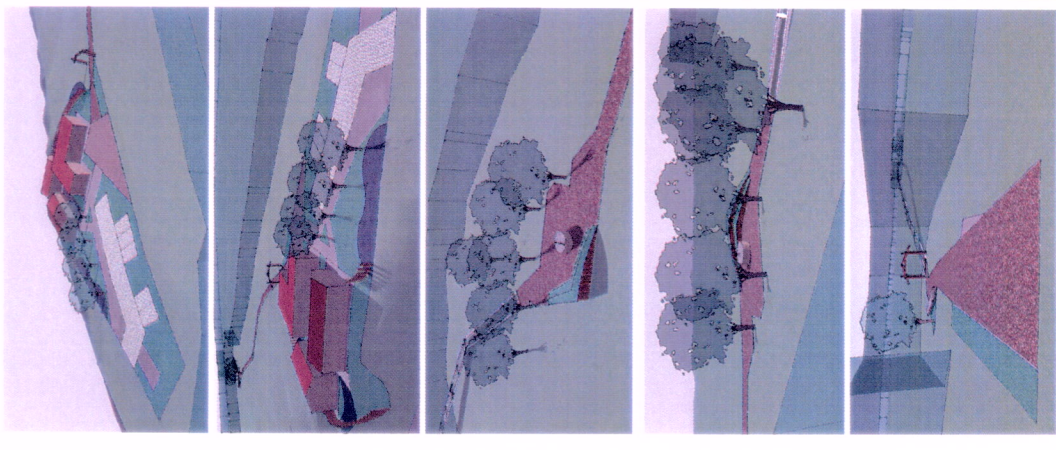

JUNDIAÍ
SISTEMAS DE GESTÃO

ÚNICA

INSTITUTO DE GESTÃO AMBIENTAL
DEPARTAMENTO DE INGEGNERIA

PROJETO: PROCESSO 2016.33.179-7 - ESTUDO PRELIMINAR
ÁREAS LIVRES DO PARQUE DO CERRADO

ESCALA: 1:200

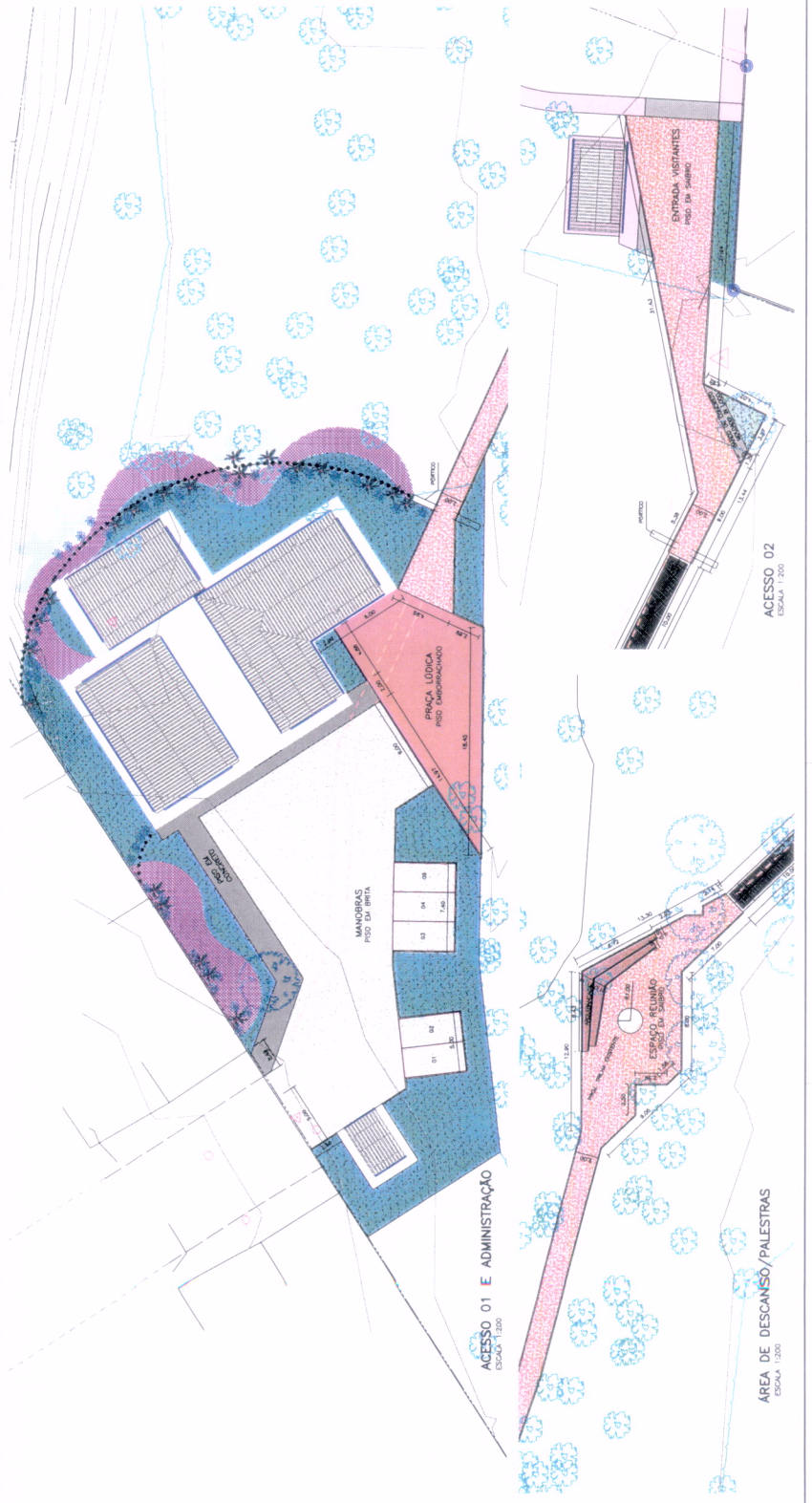
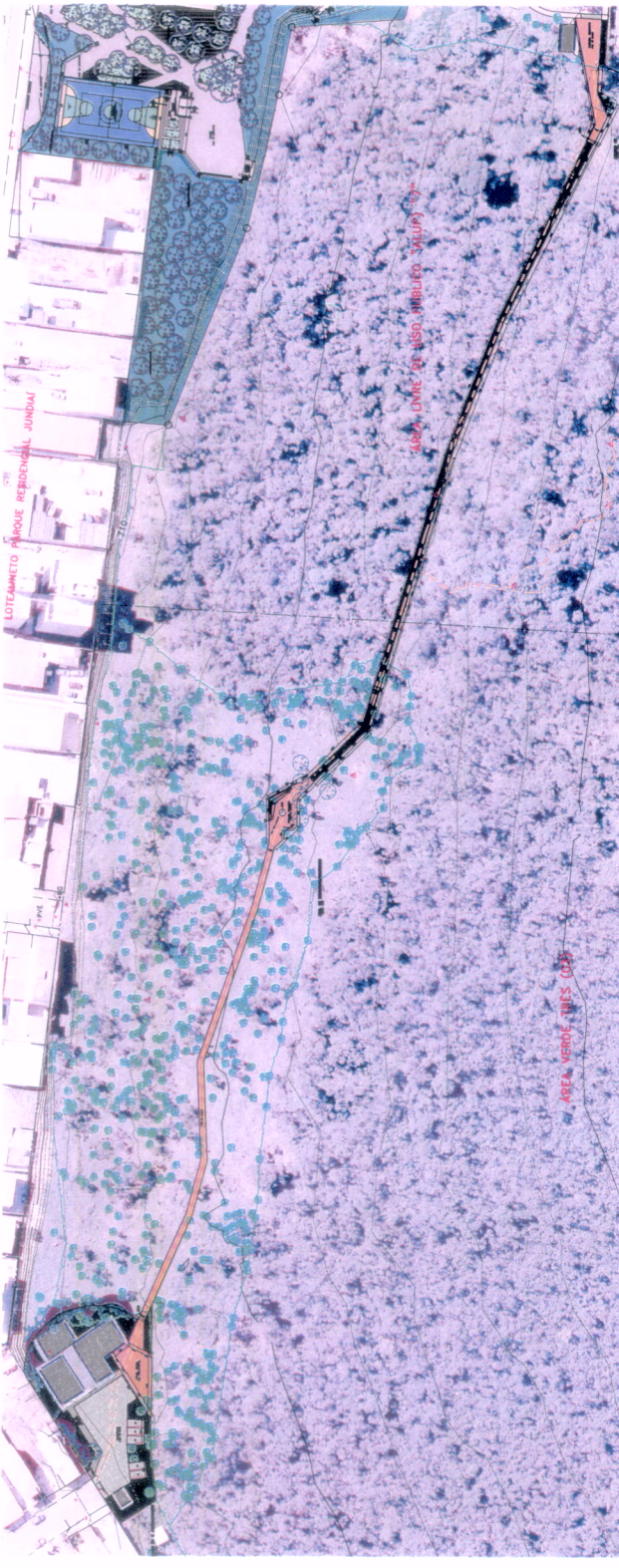

À

UGISP/DPGF

Em 16.04.2019

Ref: Requerimento ao Plenário nº 197
Implantação do Parque do Cerrado

Em resposta ao requerimento do Nobre Vereador Edicarlos Vieira, temos a informar o que segue:

Questionamento 1: Qual a origem dos recursos para implantação do referido parque?

Resposta: Os recursos são do tesouro Municipal e do Governo Federal

Questionamento 2: Houve contrapartida da Prefeitura? Se positivo, quais foram?

Resposta: Sim, O valor da contrapartida é R\$ 148.972,69

Questionamento 3: Já existe projeto executivo? Se positivo, houve participação dos moradores durante o processo de elaboração?

Resposta: - Sim

- Sim

Questionamento 4: Enviar cópia do projeto executivo e da planta das futuras instalações.

Atenciosamente.



Eng.º Carlos Alberto Ferreira de Souza
Diretor do Departamento de Obras Públicas

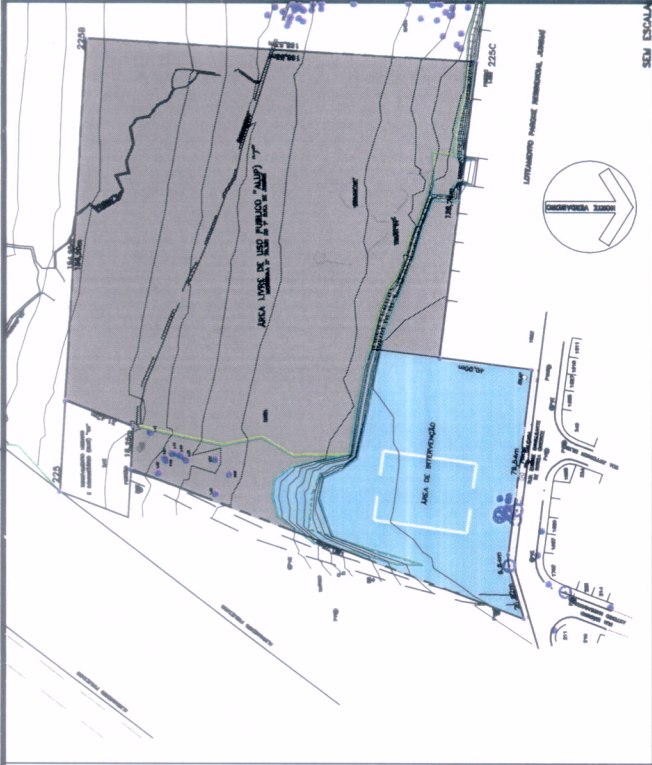

SEN. ESCOLA

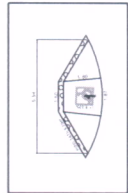
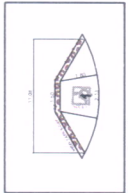

LEGENDA - PORTÕES
 P1 - 1,00 x 2,30m (1 F. Fech.)
 P2 - 4,00 x 2,30m (1 F. Abert.)

- LEGENDA DOS EQUIPAMENTOS**
- 01 EQUIPIO MÉDICO INDIVIDUAL
 - 02 SIMULADOR DE CAMINHADA DUPLO
 - 03 EQUIPIO INDIVIDUAL
 - 04 LEGEIRAS DUPLO
 - 05 SIMULADOR DE REMO INDIVIDUAL
 - 06 PETTOMAL DUPLO COM ARTICULAÇÃO SUPERIOR

- PÁTIO EXISTENTE A=1.207,00m²
- QUADRA POLIESPORTIVA A=602,00m² - PAVIMENTO DE GR. 12E. QED. - CONSTRUÇÃO EM ETAPA FUTURA
- GRAMA S. EMERALDA A=3.724,98 m²
- PASECIBEM CONCRETO DE 6cm ACÚMULO (C/VAZÃO ÚNICO) - A=602,50m²
- PISTA DE SKATE
- PAVIMENTO ASFALTADO A=180,00m²
- PISO EM CONCRETO ARMADO - FORNECIDO - RELAJAMENTO A=1.241,50m²
- ALUMBRADO P=2,00m COM ARMAT. FERRADO E MURTO A CONFORME EXISTENTE NO LOCAL. C=152,90m
- PISO TÁIL DE ALBERTA A=13,50m²

LEGENDA

- ILUMINAÇÃO QUADRA ACOBO W LED - 4 UNIDADES (ETAPA FUTURA)
- POSTE CIRC.DUPL.O 2X1,20M LED - 4 UNIDADES
- POSTE LUM. LED 60 W - 3 UNIDADES

PREFEITURA DO MUNICÍPIO DE JUNDIAÍ DESENVOLVIMENTO SUSTENTÁVEL UNIDADE DE PLANEJAMENTO E GESTÃO DE OBRAS PÚBLICAS	
ARQUITETA AV. EUNICE CAVALCANTE DE SOUZA QUEIROZ Nº 100 - JARDIM SÃO CARLOS - JUNDIAÍ - SP CEP: 13.204-100	ARQUITETO AV. EUNICE CAVALCANTE DE SOUZA QUEIROZ Nº 100 - JARDIM SÃO CARLOS - JUNDIAÍ - SP CEP: 13.204-100
PROJETO DE ARQUITETURA Nº 1250	UNICA

