

OF.CGD.0004/2019

Protocolo ARTESP nº 420.761/18

São Paulo, 02 de janeiro de 2019.

Ref.: Of. PR/DL 812/2018



Senhor Presidente,

Com os meus cordiais cumprimentos e em atenção ao ofício acima referido, no qual encaminha a Moção nº 167 de autoria do Vereador Arnaldo Ferreira de Moraes, que solicita investimentos em melhorias estruturais no Terminal Intermunicipal do município, localizado no Viaduto da Avenida Jundiaí, encaminho-lhe cópias às fls. 08 a 26 das informações prestadas pela Diretoria de Procedimentos e Logística sobre o assunto.

Aproveito o ensejo para manifestar a V. Ex.^a a expressão do meu apreço e distinta consideração.

Atenciosamente,



Jorge Luiz Pereira
Chefe de Gabinete

Fernanda V. Torrano Alexiades
Chefia de Gabinete

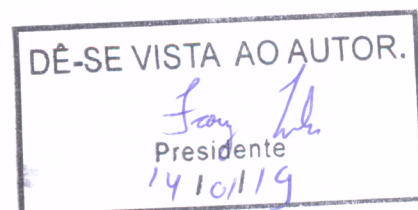

Excelentíssimo Senhor
GUSTAVO MARTINELLI
Presidente da Câmara Municipal de Jundiaí
Rua Barão de Jundiaí, 128 - Caixa Postal 183 - Centro
13201-010 - Jundiaí - SP



MIAOF

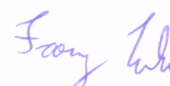

CÓPIA

PROTOCOLADO	
420.761	
Folhas	Nome/Rubrica
09	RM

Objetivo

Levantamento das condições e informações operacionais sobre local de embarque das linhas suburbanas, situado sobre viaduto na cidade de Jundiaí, motivo de questionamento por parte de vereadores e munícipes e da Deputada Federal Mara Gabrilli.

Observações/Levantamentos de Campo

Foi realizada uma visita em campo pela ARTESP, juntamente com Vereador Arnaldo Ferreira de Moraes, assessora Viviane e Gestor de Mobilidade e Transporte Silvestre Eduardo Rocha Ribeiro para identificação das condições em que se dá o embarque de passageiros nos ônibus que fazem as linhas suburbanas, com levantamento de coordenadas, realização de fotos e recolhimento de informações operacionais, conforme solicitado pela Superintendência da Diretoria de Procedimentos e Logística da ARTESP.

Na sequência apresentamos as informações levantadas.

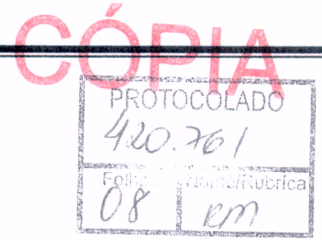

VISTORIA DE CAMPO

**LEVANTAMENTO PONTO DE EMBARQUE DOS ÔNIBUS SUBURBANOS LOCALIZADO
NA AVENIDA JUNDIAÍ E PRAÇA RUI BARBOSA**

(Atendimento aos protocolos 416.223/2018, 416.279/2018, 420.761/2018 e 420.947/2018)

ASSUNTO: Melhoria em ponto de embarque de linhas suburbanas

DATA: 14/12/2018

LOCAL: Viaduto Engenheiro Romão Nasser na Avenida Jundiaí e região central de Jundiaí

ELABORAÇÃO: Engº Mauricio Olbrick – Especialista em Regulação de Transporte

PROTOCOLADO	
420.761	
Folhas	Nome/Rubrica
10	1M

CÓPIA



Foto 1 – Vista geral do ponto de embarque



Foto 2 – Vista do ponto e do viaduto

As duas coberturas do ponto de embarque estão localizadas na parte final do viaduto e a disposição de parada das linhas acaba por ocupar a parte central do mesmo, conforme Foto 3.

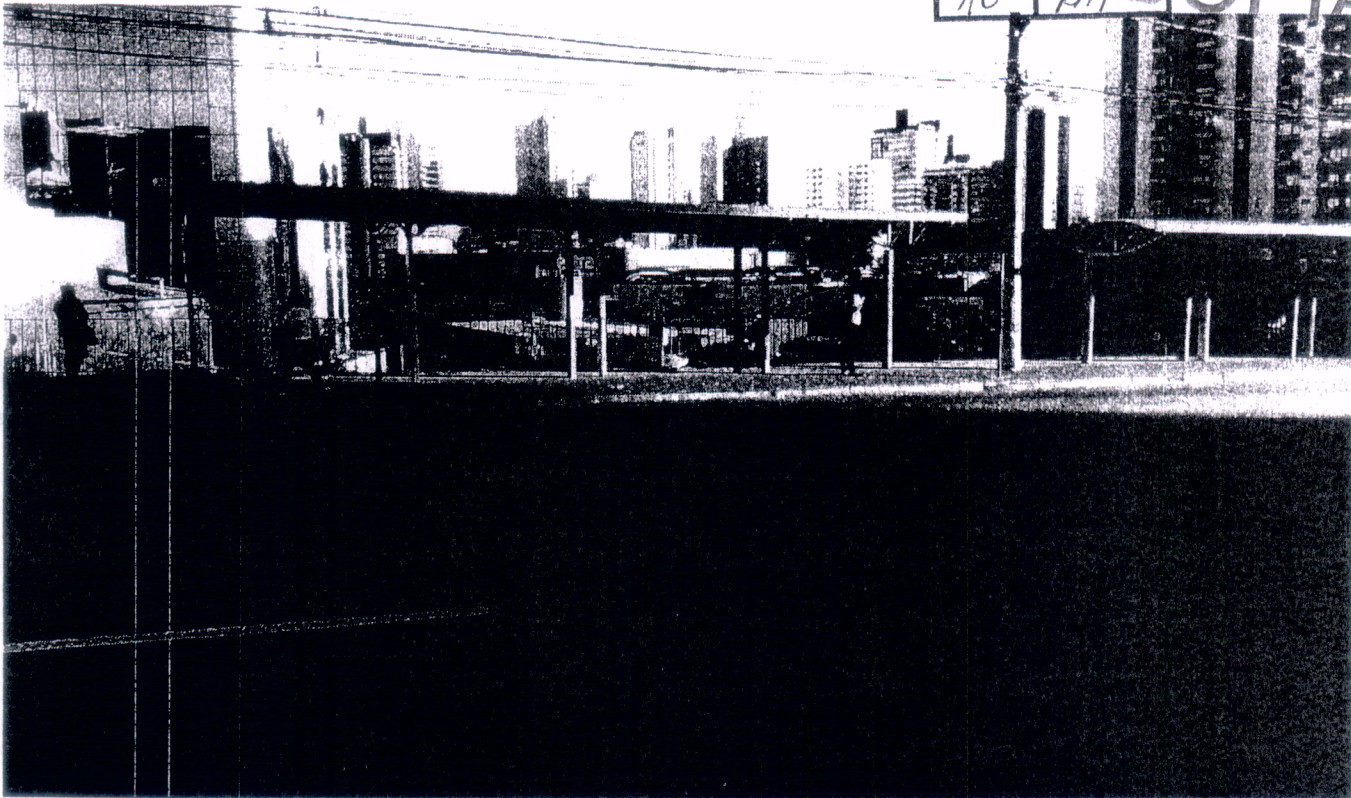

Foto 3 – Vista da parte central do viaduto

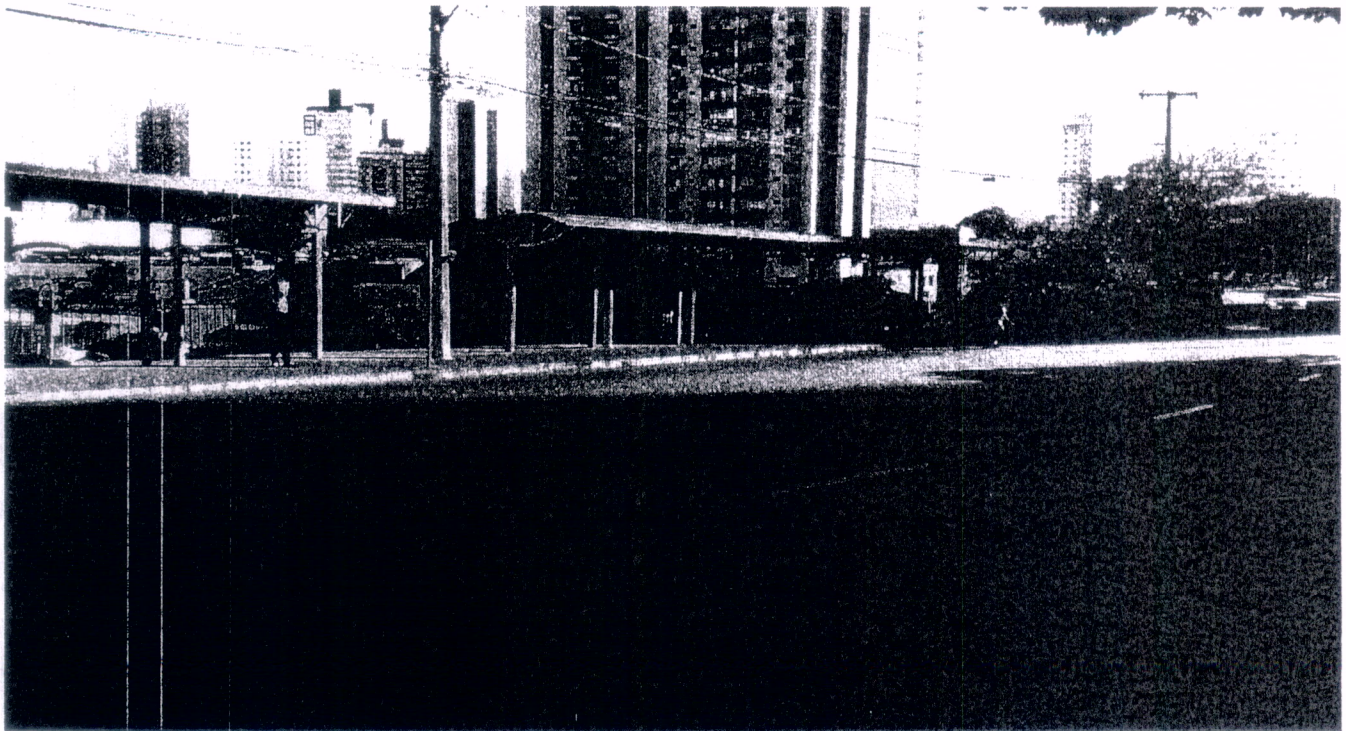
Nessa situação constata-se infração por parar o veículo, para embarque de passageiros, no viaduto, item VIII do Art. 182 do Código de Trânsito Brasileiro – Lei nº 9.503, de 25 de setembro de 1997, vide Foto 4.



Foto 4 – Veículo parado no viaduto

Além disso, as empresas acabam estacionando os ônibus na parte inicial do viaduto, conforme fotos 5 e 6, e mais uma vez cometem infração, item XIV do Art. 181 do CTB.

PRODUTO	CONFORME
420	761
Folhas	Item/Fabrica
11	011



Foto 5 – Veículos estacionados no viaduto



Foto 6 – Veículos estacionados no viaduto

O embarque está sendo realizado ao longo do viaduto, local sem cobertura o que acarreta situação desconfortável para os usuários, uma vez que estão sujeitos às intempéries e ao sol escaldante, além de permanecerem durante todo o tempo de espera em pé, conforme Fotos 7 e 8.

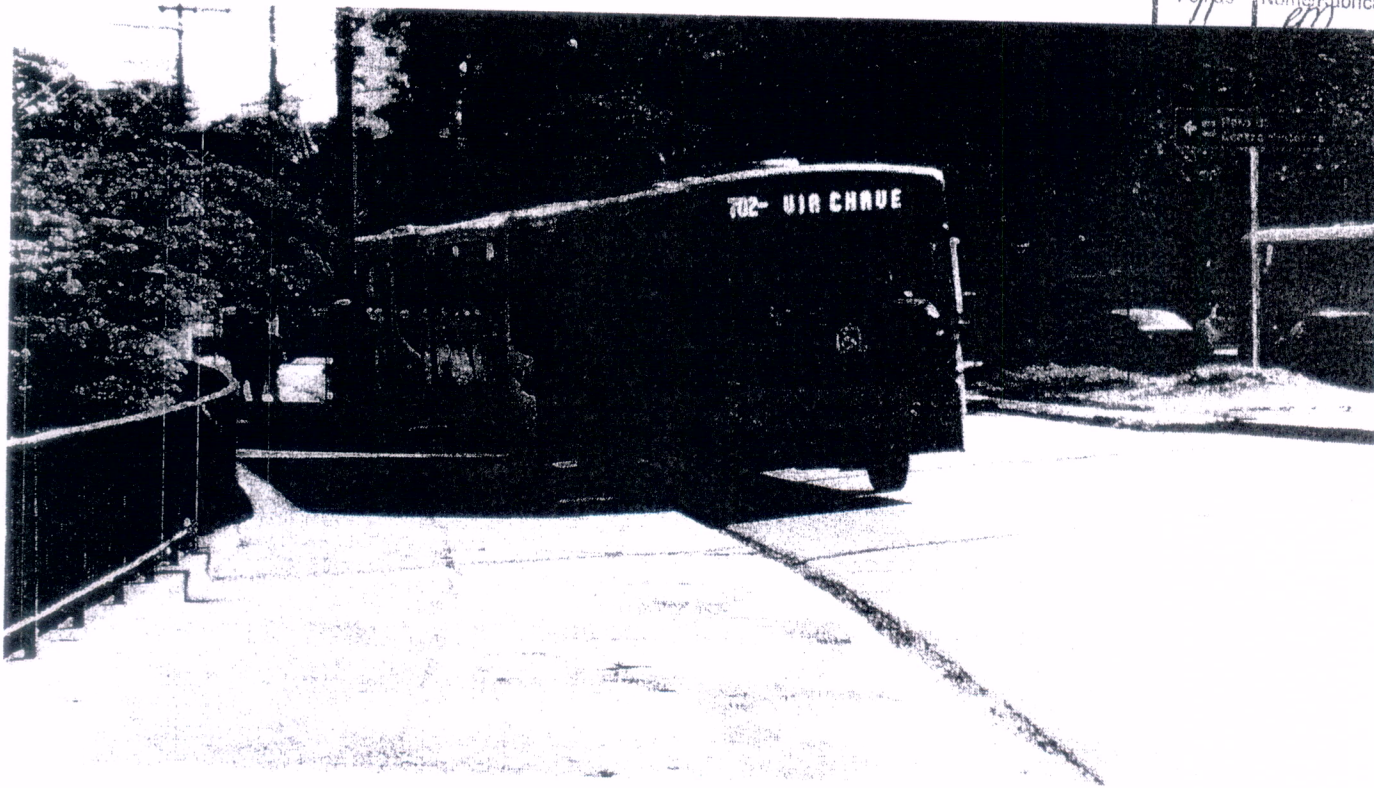

Foto 7 – Usuários esperando para embarque

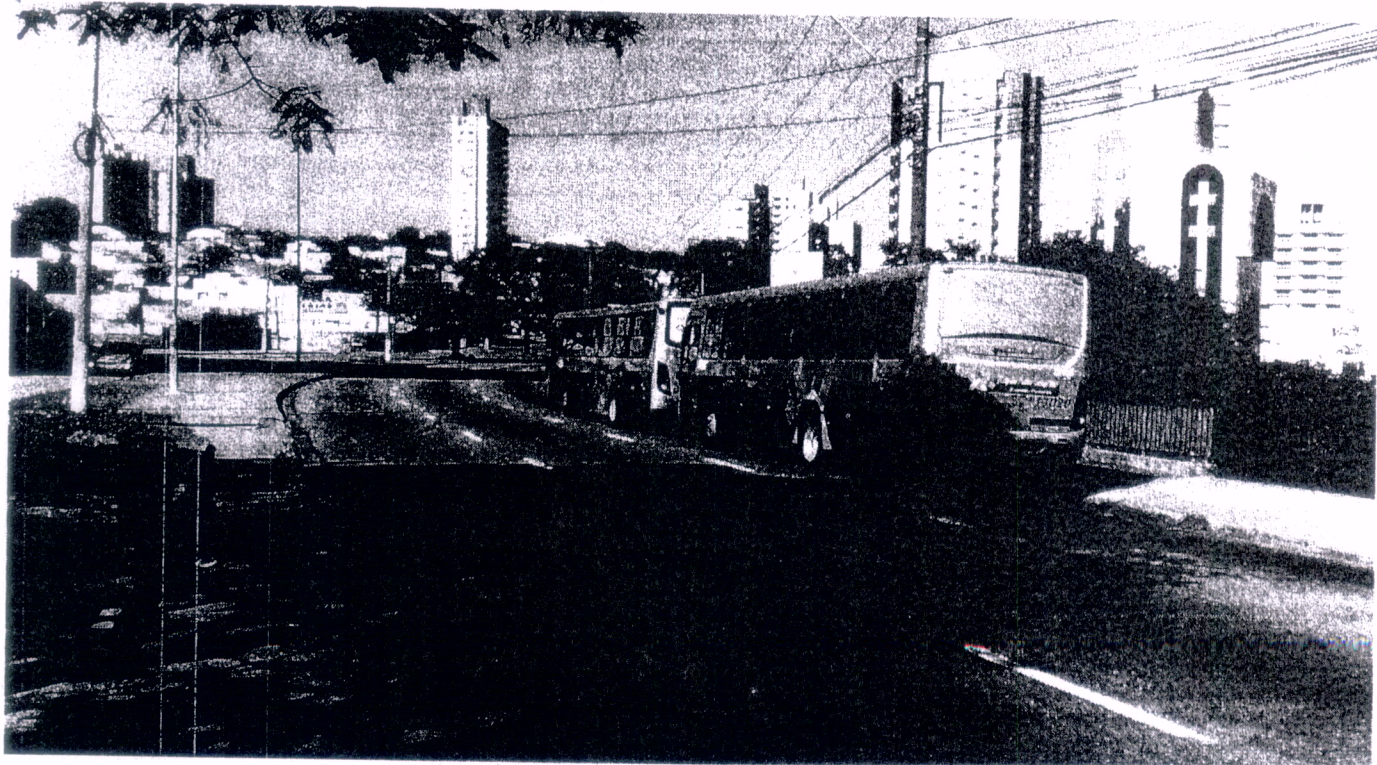

Foto 8 – Usuários esperando sua vez para entrar no coletivo

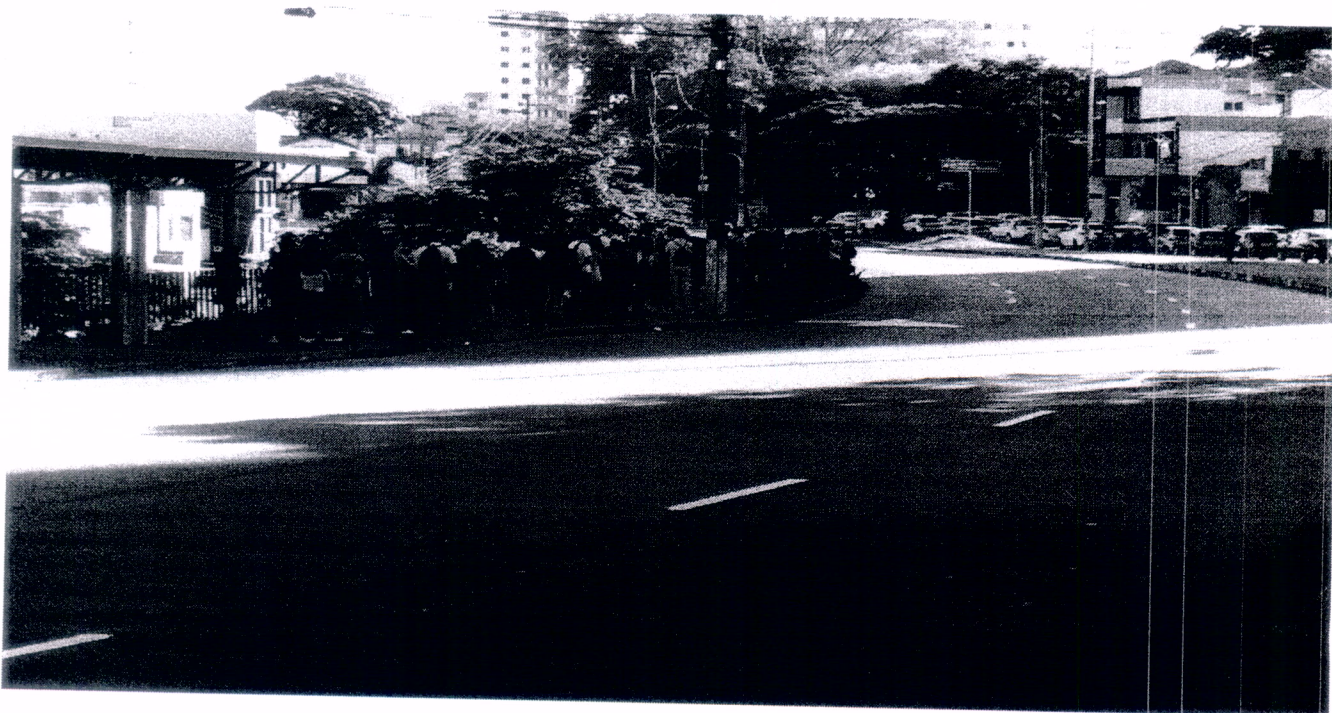
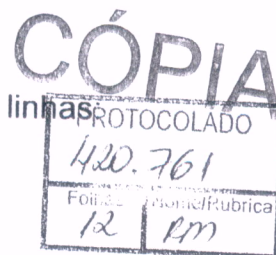

Esse local é atendido pelas seguintes empresas de ônibus e respectivas linhas

1. Empresa Rápido Luxo Campinas Ltda

- Autos 0001/DER/1998-02: Jundiaí - Franco da Rocha, Via Jordanésia
- Autos 3408/DER/1959-01: Jundiaí – Itupeva, via Traviú
- Autos 3408/DER/1959-02: Jundiaí – Itupeva, via Bairro Bom Jardim
- Autos 4291/DER/1962-01: Jundiaí – Cabreúva, via Pinhal
- Autos 4291/DER/1962-02: Jundiaí – Cabreúva (CESP)
- Autos 4291/DER/1962-03: Jundiaí – Camping Cabreúva
- Autos 5712/DER/1967: Jundiaí - Indaiatuba
- Autos 7187/DER/1973: Jundiaí – Cajamar
- Autos 8166/DER/1977: Jundiaí - Itupeva
- Autos 8210/DER/1977: Jundiaí – Cabreúva

2. Empresa Viação Atibaia São Paulo Ltda

- Autos 9385/DER/1982: Jundiaí – Jarinu

3. Empresa Rápido Fênix Viação Ltda

- Autos 4053/DER/1961: Jundiaí – Bragança Paulista
- Autos 5345/DER/1966: Jundiaí – Itatiba

4. Empresa VB Transportes e Turismo Ltda

- Autos 5678/DER/1967: Jundiaí – Vinhedo
- Autos 8468/DER/1978: Jundiaí – Campinas



Foto 9 – Vista geral do ponto localizado na Praça Rui Barbosa

PROTOCOLADO	
420.761	
Folhas	Nome/Rubrica
13	RM

Esse local é atendido pela empresa Rápido Luxo Campinas Ltda por meio das seguintes linhas:

- Autos 0001/DER/1998-01: Jundiaí – Franco da Rocha, via Francisco Morato
- Autos 4856/DER/1964-01: Jundiaí – Campo Limpo Paulista
- Autos 4856/DER/1964-02: Jundiaí – Campo Limpo Paulista (Jardim Mariola)
- Autos 4856/DER/1964-03: Jundiaí – Campo Limpo Paulista (Botujuru)
- Autos 8445/DER/1978-01: Jundiaí – Várzea Paulista (Jardim Paulista)
- Autos 8445/DER/1978-02: Jundiaí – Várzea Paulista (Jardim Mirante)
- Autos 8445/DER/1978-03: Jundiaí – Várzea Paulista (Cidade Nova II)
- Autos 8445/DER/1978-04: Jundiaí – Várzea Paulista (Jardim América)
- Autos 8445/DER/1978-05: Jundiaí – Várzea Paulista (Jardim América IV)
- Autos 8445/DER/1978-05: Jundiaí – Várzea Paulista (Jardim Mirante)

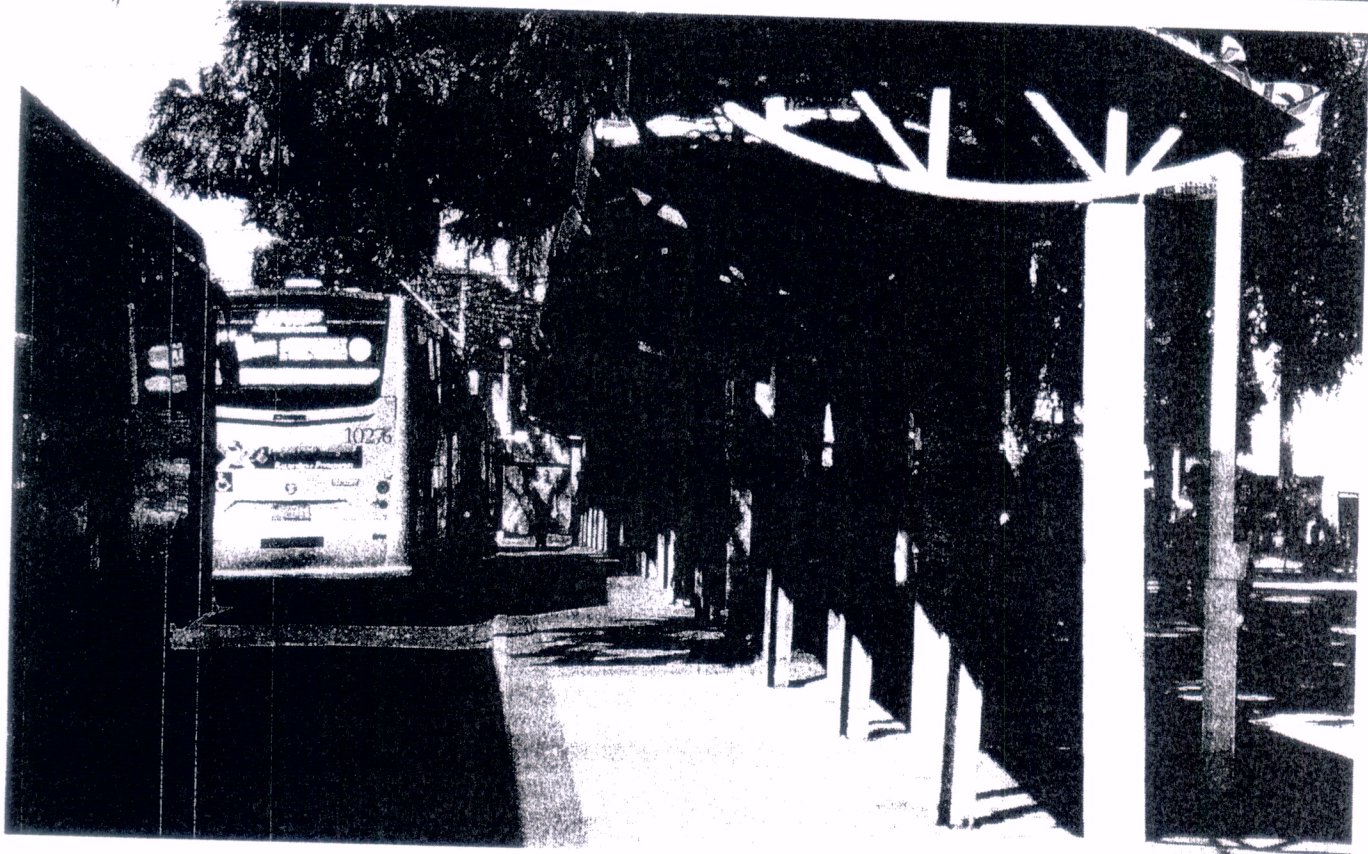
- Autos 9251/DER/1981-01: Jundiaí – Várzea Paulista (Vila Popular)
- Autos 9251/DER/1981-02: Jundiaí – Várzea Paulista (Jardim Bertiooga)
- Autos 9465/DER/1983-01: Jundiaí Várzea Paulista (Jardim Promeca)
- Autos 9465/DER/1983-02: Jundiaí Várzea Paulista (Chácaras São Guido)
- Autos 9465/DER/1983-03: Jundiaí Várzea Paulista (Jardim Felicidade)
- Autos 9466/DER/1983: Jundiaí – Várzea Paulista (Vila Indaiá)

Ponto de embarque no Terminal Rodoviário de Jundiaí

Linha Suburbana:

- Autos 9033/DER/1981: Jundiaí – Louveira, operada pela empresa Viação VB Transportes e Turismo Ltda

Linhas Rodoviárias:

1. Viação Atibaia São Paulo Ltda:

- Autos 3778/DER/1960: Jundiaí – Atibaia

2. Viação São Paulo São Pedro Ltda:

- Autos 4361/DER/1962: São Paulo – São Pedro, via Jundiaí

3. Viação Cometa S/A

- Autos 1088/DER/1960: São Paulo – Jundiaí

4. Viação Vale do Tietê Ltda:

- Autos 0395/DER/1949: Itu – Jundiaí

5. Viação Lira Ltda:

- Autos 3688/DER/1960: Campinas – Jundiaí
- Autos 9571/DER/1985: Campinas – Jundiaí

6. Expresso de Prata Ltda:

- Autos 6433/DER/1970: Bauru – São Paulo, via Jundiaí

CÓPIA
PROTOCOLADO
420-761
Folhas 14 Nome/Rubrica EM

7. Viação Danúbio Azul Ltda:

- Autos 8478/DER/1978: São Paulo – Barretos, via Jundiaí

8. Empresa São João de Turismo Ltda – SAJOTUR

- Autos 9009/DER/1980: Jundiaí – Praia Grande

9. VAT – Viação Adamantina de Transportes Ltda:

- Autos 8831/DER/1979: Jaú – São Paulo, via Jundiaí

10. Expresso Itamarati S/A:

- Autos 4889/DER/1964: São Paulo – Santa Fé do Sul, via Jundiaí

- Autos 9084/DER/1981: São Paulo – Jales, via Jundiaí

11. VB Transportes e turismo Ltda:

0045/ARTESP/2010: São Paulo – Rio Claro, via Jundiaí

0051/ARTESP/2010: Sorocaba – itu – Jundiaí

8489/DER/1978: Campinas – Jundiaí

12. Rápido Fênix Viação Ltda:

- Autos 2170/DER/1955: Bragança Paulista – São Paulo, via Jundiaí

- Autos 3984/DER/1961: São Paulo – Águas de Lindóia, via Jundiaí

- Autos 5747/DER/1967: Amparo – Jundiaí

- Autos 7955/DER/1977: Águas de Lindóia – Mongaguá, via Jundiaí

- Autos 8843/DER/1979: Itatiba – São Paulo, via Jundiaí

STCA - SISTEMA DE TRANSPORTE COLETIVO

Atendimento por Município

Município: JUNDIAI

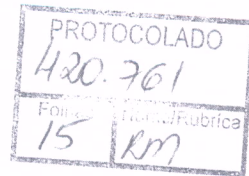

Autos	Linha	Carac	Empresa
0001-01	JUNDIAI - FRANCO DA ROCHA (Via Francisco Morato)	SC	LUXO CAMPINAS
0001-02	JUNDIAI - FRANCO DA ROCHA (Via Jordanésia)	SC	LUXO CAMPINAS
0045-01	SAO PAULO - RIO CLARO (Prolongamento até São Bernardo)	RC	VB
0045-02	SÃO PAULO - RIO CLARO	RC	VB
0045-03	SAO PAULO - RIO CLARO (Parcial Jundiai - Rio Claro)	RC	VB
0051-01	SOROCABA - ITÚ - JUNDIAI	RC	VB
0395-01	ITU - JUNDIAI	RC	VALE DO TIETE
0395-03	ITU - JUNDIAI(PARCIAL JACARÉ - JUNDIAÍ)	RC	VALE DO TIETE
0395-04	ITÚ - JUNDIAI (Prolongamento até Salto)	RC	VALE DO TIETE
0770-01	SAO PAULO - AGUAS DA PRATA (Prolongamento até São Ber.Campo)	RC	COMETA
0770-02	SÃO PAULO - ÁGUAS DA PRATA (Prol.São Bernardo - Jundiai)	RC	COMETA
1088-01	SAO PAULO - JUNDIAI (VIA ANHANGUERA)	RC	COMETA
1088-02	SAO PAULO - JUNDIAI (VIA DOS BANDEIRANTES)	RC	COMETA
1384-01	SAO PAULO-SAO JOSE DO RIO PRETO(Via Bandeirantes)	RC	COMETA
2170-01	BRAGANCA PAULISTA-SAO PAULO(VIA RODOVIA DOS BANDEIRANTES)	RC	RAPIDO FENIX
2170-02	BRAGANÇA PAULISTA - SÃO PAULO (PARCIAL SÃO PAULO - ITATIBA)	RC	RAPIDO FENIX
3408-01	JUNDIAI - ITUPEVA (Via Bairro Bom Jardim)(SUBURBANA)	SC	LUXO CAMPINAS
3408-02	JUNDIAI - ITUPEVA (Via Traviu) (SUBURBANA)	SC	LUXO CAMPINAS
3688-01	CAMPINAS - JUNDIAI (COM HORARIOS INTERMEDIARIOS)	RC	LIRA
3778-01	ATIBAIA - JUNDIAI	RC	ATIBAIA-SAO PAULO
3984-01	SAO PAULO - AGUAS DE LINDOIA	RC	RAPIDO FENIX
4053-01	BRAGANCA PAULISTA - JUNDIAI (VIA ITATIBA)	SC	RAPIDO FENIX
4291-01	JUNDIAI - CABREUVA	SC	LUXO CAMPINAS
4291-02	JUNDIAÍ - CABREÚVA	SC	LUXO CAMPINAS
4291-03	JUNDIAÍ - CABREÚVA	SC	LUXO CAMPINAS
4361-01	SAO PAULO - PIRACICABA - AGUAS DE SAO PEDRO - SAO PEDRO	RC	SAO PAULO-SAO PED
4361-02	SAO PAULO-SÃO PEDRO(Com porlongamento até Guarulhos)	RC	SAO PAULO-SAO PED
4856-01	JUNDIAI - CAMPO LIMPO PAULISTA (KRUPP) (SUBURBANA)	SC	LUXO CAMPINAS
4856-02	JUNDIAI - CAMPO LIMPO PAULISTA(JDIM MARSOLA) (SUBURBANA)	SC	LUXO CAMPINAS
4856-03	JUNDIAI - CAMPO LIMPO PAULISTA (BOTUJURU) (SUBURBANA)	SC	LUXO CAMPINAS
4889-01	SAO PAULO - JALES - SANTA FE DO SUL(ITINERÁRIO I)	RC	ITAMARATI
4889-03	SAO PAULO - JALES - SANTA FE DO SUL (Serviço leito)	RL	ITAMARATI
5345-01	ITATIBA - JUNDIAI(SUBURBANA)	SC	RAPIDO FENIX
5678-01	JUNDIAI - VINHEDO (VIA-SP-332)	SC	VB
5712-01	JUNDIAI - ITUPEVA - INDAIATUBA (SUBURBANA)	SC	LUXO CAMPINAS
5747-01	AMPARO - JUNDIAI	RC	RAPIDO FENIX
6433-01	BAURU - SAO PAULO(VIA ANHANGUERA)	RC	PRATA
7187-01	JUNDIAI - CAJAMAR-(ITINERÁRIO A - CAJAMAR POLVILHO)	SC	LUXO CAMPINAS
7187-02	JUNDIAI-CAJAMAR-(ITINERÁRIO B JUNDIAI - CAJAMAR JORDANESIA)	SC	LUXO CAMPINAS
7955-01	AGUAS DE LINDOIA - MONGAGUA(VIA SAO VICENTE E VILA MIRIM)	RLi	RAPIDO FENIX
8166-01	JUNDIAI - ITUPEVA (B.Monte Serrat) (SUBURBANA)	SC	LUXO CAMPINAS
8166-02	JUNDIAI - ITUPEVA (HORARIOS DIRETOS) (SUBURBANA)	SC	LUXO CAMPINAS
8166-03	JUNDIAI - ITUPEVA (Via Independência)(SUBURBANA)	SC	LUXO CAMPINAS
8210-01	JUNDIAI - CABREUVA (VIA BONFIM) (SUBURBANA)	SC	LUXO CAMPINAS
8210-02	JUNDIAI - CABREUVA(PARCIAL JUNDIAI-BONFIM)(SUBURBANA)	SC	LUXO CAMPINAS
8445-01	JUNDIAI - VARZEA PAULISTA(JDIM PAULISTA)(Itinerário A)	SC	LUXO CAMPINAS
8445-02	JUNDIAI - VARZEA PAULISTA (JDIM MIRANTE)(Itinerário B)	SC	LUXO CAMPINAS
8445-03	JUNDIAI - VARZEA PAULISTA(JD. PAULISTA)(Itinerario C)	SC	LUXO CAMPINAS
8445-04	JUNDIAI - VARZEA PAULISTA(JARDIM PAULISTA)(Itinerário D)	SC	LUXO CAMPINAS
8445-05	JUNDIAI - VARZEA PAULISTA (JARDIM PAULISTA)(Itinerário E)	SC	LUXO CAMPINAS



AGÊNCIA REGULADORA DE SERVIÇOS PÚBLICOS DELEGADOS DE TRANSPORTE
DO ESTADO DE SÃO PAULO
DIRETORIA DE PROCEDIMENTOS E LOGÍSTICA - DPL

CÓPIA Pág.: 2 / 2
Emissão: 11/12/18

STCA - SISTEMA DE TRANSPORTE COLETIVO

Atendimento por Município

Município: JUNDIAI

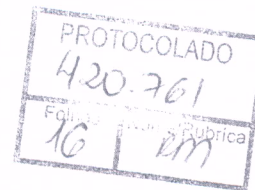

Autos	Linha	Carac	Empresa
8445-06	JUNDIAI - VARZEA PAULISTA (Jd.Paulista Itenerário A1)	SC	LUXO CAMPINAS
8468-01	CAMPINAS(AEROP. INT.VIRACOPOS)-JUNDIAI(VINHEDO)(SUBURBANA)	SC	VB
8478-01	SAO PAULO - BARRETOS	RC	DANUBIO AZUL
8489-01	CAMPINAS - JUNDIAI(SP-330)	RC	VB
8831-01	JAU - SAO PAULO (VIA DOURADOS - CAMPINAS)	RC	VAT VIAÇÃO ARACATUBA
8831-02	JAU-SÃO PAULO(SER.COMPL.ATÉ SÃO BERNARDO DO CAMPO)	RC	VAT VIAÇÃO ARACATUBA
8843-01	ITATIBA - SAO PAULO (VIA JUNDIAI) PELA ANHANGUERA	RC	RAPIDO FENIX
9009-01	JUNDIAI - SANTOS - PRAIA GRANDE (CIDADE OCIAN)	RLi	SAJOTUR
9033-01	JUNDIAI - LOUVEIRA	SC	VB
9084-01	SAO PAULO - JALES	RC	ITAMARATI
9084-02	SAO PAULO-JALES(C/PROL.HORARIOS ATE S.BERNARDO DO CAMPO)	RC	ITAMARATI
9084-03	SÃO PAULO - JALES (Serviço Leito)	RL	ITAMARATI
9251-01	VARZEA PAULISTA (VILA POPULAR) - JUNDIAI (SUBURBANA)	SC	LUXO CAMPINAS
9251-02	VARZEA PAULISTA(VI.POPULAR)-JUNDIA(VIA JD. BERTIOGA)(SUBURBA	SC	LUXO CAMPINAS
9385-01	JUNDIAI - JARINU (SUBURBANA)	SC	ATIBAIA-SAO PAULO
9465-01	JUNDIAI - VARZEA PAULISTA (Jardim Promeça)	SC	LUXO CAMPINAS
9465-02	JUNDIAI - VARZEA PAULISTA (Chácaras São Guido)	SC	LUXO CAMPINAS
9465-03	JUNDIAI - VARZEA PAULISTA (Jardim Felicidade)	SC	LUXO CAMPINAS
9466-01	JUNDIAI - VARZEA PAULISTA (VILA INDAIA) (SUBURBANA)	SC	LUXO CAMPINAS
9571-01	CAMPINAS - JUNDIAI (VIA SP-79 / SP-348 / SP-300 / SP-330)	RC	LIRA

JUNDIAI – LINHAS SUBURBANAS

CÓPIA

	AUTOS	ORIGEM - DESTINO	EMPRESA	
1	9385/DER/1982-01	Jundiaí - Jarinu	VIAÇÃO ATIBAIA SÃO PAULO LTDA	
2	4053/DER/1961-01	Jundiaí – Bragança Pta, via Itatiba	RÁPIDO FÊNIX	
	4053/DER/1961-02	Bragança Pta - Itatiba	VIAÇÃO LTDA	
3	5345/DER/1966-01	Jundiaí - Itatiba	VB TRANSPORTES E TURISMO LTDA	
4	5678/DER/1967-01	Jundiaí - Vinhedo		
5	8468/DER/1978-01	Jundiaí - Campinas		
6	9033/DER/1981-01	Jundiaí - Louveira		
7	0001/DER/1998-01	Jundiaí – Franco da Rocha, via F. Morato		<div style="border: 1px solid black; padding: 5px; width: fit-content;"> PROTOCOLADO 420.761 Folha: Nome/Rubrica 17 RM </div>
	0001/DER/1998-02	Jundiaí – Franco da Rocha, via Jordanésia		
	0001/DER/1998-03	Campo Limpo Pta – Franco da Rocha		
8	3408/DER/1959-01	Jundiaí – Itupeva, via Traviu		
	3408/DER/1959-02	Jundiaí – Itupeva, via B. Bom Jardim		
9	4291/DER/1962-01	Jundiaí - Cabreúva		
	4291/DER/1962-02	Jundiaí – Cabreúva (CESP)		
	4291/DER/1962-03	Jundiaí – Cabreúva (Camping)		
10	4856/DER/1964-01	Jundiaí – Campo Limpo Pta	RÁPIDO LUXO CAMPINAS LTDA	
	4856/DER/1964-02	Jundiaí – Campo Limpo Pta (Jardim Mariola)		
	4856/DER/1964-03	Jundiaí – Campo Limpo Pta (Botujuru)		
	4856/DER/1964-04	Campo Limpo Pta – Varzea Pta		
	4856/DER/1964-05	Campo Limpo Pta – Varzea Pta		
11	5712/DER/1967-01	Jundiaí – Itupeva - Indaiatuba		
	5712/DER/1967-02	Indaiatuba - Itupeva		
12	7187/DER/1973-01	Jundiaí – Cajamar, via Polvilho		
	7187/DER/1973-02	Jundiaí – Cajamar (Jordanésia)		
	7187/DER/1973-03	Campo Limpo Pta - Cajamar		
13	8166/DER/1977-01	Jundiaí – Itupeva		
	8166/DER/1977-02	Jundiaí – Itupeva (via Independencia)		
	8166/DER/1977-03	Jundiaí – Itupeva (B. Monte Serrat)		
14	8210/DER/1977-01	Jundiaí – Cabreúva, via Bonfim		
	8210/DER/1977-02	Jundiaí – Itupeva - Cabreúva		
15	8445/DER/1978-01	Jundiaí – Várzea Pta (Jdim Paulista)		
	8445/DER/1978-02	Jundiaí – Várzea Pta (Jdim Mirante)		
	8445/DER/1978-03	Jundiaí – Várzea Pta (Cidade Nova II)		
	8445/DER/1978-04	Jundiaí – Várzea Pta (Jdim America)		
	8445/DER/1978-05	Jundiaí – Várzea Pta (Jdim América IV)		
	8445/DER/1978-06	Jundiaí – Várzea Pta (Jdim Mirante)		
16	9251/DER/1981-01	Jundiaí – Várzea Pta (Vila Popular)		
	9251/DER/1981-02	Jundiaí – Várzea Pta (Jdim Bertioga)		
17	9465/DER/1983-01	Jundiaí – Várzea Pta (Jardim Promeca)		
	9465/DER/1983-02	Jundiaí – Várzea Pta (Chácaras São Guido)		
	9465/DER/1983-03	Jundiaí – Várzea Pta (Jardim Felicidade)		
18	9466/DER/1983-01	Jundiaí – Várzea Pta (Vila Indaiá)		
TOTAL		18 LINHAS		

JUNDIAI – LINHAS SUBURBANAS

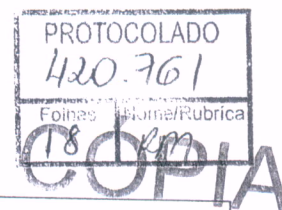

AUTOS	ORIGEM - DESTINO	ITINERÁRIO BÁSICO
VIAÇÃO ATIBAIA SÃO PAULO LTDA		
9385/DER/1982-01	Jundiaí - Jarinu	Viaduto Av. Jundiaí/ Rua Carlos de Salles Bloch/ Rua do Retiro/ Av. 9 de Julho/ Av. Antonio F. Ozanan/ .../ Estrada Munic. JAR-030/ ...
RAPIDO FENIX VIAÇÃO LTDA		
4053/DER/1961-01	Jundiaí – Bragança Pta, via Itatiba	Viaduto Av. Jundiaí/ Av. 9 de Julho/ SP-360/ TR Itatiba/ SP-063/...
4053/DER/1961-02	Bragança Pta - Itatiba	XXXX
5345/DER/1966-01	Jundiaí - Itatiba	Viaduto Av. Jundiaí/ R. Abílio Figueiredo/ Av. 9 de Julho/ Av. Antonio F. Ozanan/ .../ SP-360/ ..
VB TRANSPORTES E TURISMO LTDA		
5678/DER/1967-01	Jundiaí - Vinhedo	Viaduto Av. Jundiaí/ Av. 9 de Julho/ Av. Antonio F. Ozanan/ .../ SP-332/ .../ TR Vinhedo
8468/DER/1978-01	Jundiaí - Campinas	Viaduto Av. Juindiaí/ R. Cel Leme da Fonseca/ Av. Jundiaí/ SP-330/ .../ Vinhedo/ Viracopos
9033/DER/1981-01	Jundiaí - Louveira	TR Jundiaí/ Av. 9 de Julho/ .../ SP-330/ .../ Pça Sto Antonio
RAPIDO LUXO CAMPINAS LTDA		
0001/DER/1998-01	Jundiaí – Franco da Rocha, via F. Morato	R. Ernesto Diederichsen/ Av. União dos Ferrov./.../ SP-332/.../ E. Ernest Steinkoptt
0001/DER/1998-02	Jundiaí – Franco da Rocha, via Jordanésia	Viaduto Av. Jundiaí/ Marginal SP-330/ SP-330/....
0001/DER/1998-03	Campo Limpo Pta – Franco da Rocha	XXXXX
3408/DER/1959-01	Jundiaí – Itupeva, via Traviu	Viaduto Av. Jundiaí/ Trevo Jundiaí/ SP-330/ SP-300/ .../ TR Itupeva
3408/DER/1959-02	Jundiaí – Itupeva, via B. Bom Jardim	Viaduto Av. Jundiaí/ Trevo Jundiaí/ SP-330/ SP-300/ .../ TR Itupeva
4291/DER/1962-01	Jundiaí - Cabreúva	Viaduto Av. Jundiaí/ SP-330/ SP-300/...
4291/DER/1962-02	Jundiaí – Cabreúva (CESP)	Viaduto Av. Jundiaí/ SP-330/ SP-300/...
4291/DER/1962-03	Jundiaí – Cabreúva (Camping)	Viaduto Av. Jundiaí/ SP-330/ SP-300/...
4856/DER/1964-01	Jundiaí – Campo Limpo Pta	Rua Major Sucupira/ R. Secundino Veiga/.../ Estr. Mun. C.L.Pta
4856/DER/1964-02	Jundiaí – Campo Limpo Pta (Jardim Mariola)	Rua Major Sucupira/ R. Secundino Veiga/.../ Estr. Mun. C.L.Pta
4856/DER/1964-03	Jundiaí – Campo Limpo Pta (Botujuru)	Rua Major Sucupira/ R. Secundino Veiga/.../ Estr. Mun. C.L.Pta
4856/DER/1964-04	Campo Limpo Pta – Varzea Pta	XXXXX

4856/DER/1964-05	Campo Limpo Pta – Varzea Pta	XXXXX
5712/DER/1967-01	Jundiaí – Itupeva - Indaiatuba	Viaduto Av. Jundiaí/ SP-330/ SP-300/
5712/DER/1967-02	Indaiatuba - Itupeva	XXXXX
7187/DER/1973-01	Jundiaí – Cajamar, via Polvilho	Viaduto Av. Jundiaí/ Complexo Viário Com. Gumercindo B./ SP-330/ Saída km 39/....
7187/DER/1973-02	Jundiaí – Cajamar (Jordanésia)	Viaduto Av. Jundiaí/ Complexo Viário Com. Gumercindo B./ SP-330/ Saída km 39/....
7187/DER/1973-03	Campo Limpo Pta - Cajamar	XXXXXX
8166/DER/1977-01	Jundiaí – Itupeva	Viaduto Av. Jundiaí/ SP-330/ SP-300/
8166/DER/1977-02	Jundiaí – Itupeva (via Independencia)	Viaduto Av. Jundiaí/ SP-330/ SP-300/
8166/DER/1977-03	Jundiaí – Itupeva (B. Monte Serrat)	Viaduto Av. Jundiaí/ SP-330/ SP-300/
8210/DER/1977-01	Jundiaí – Cabreúva, via Bonfim	Viaduto Av. Jundiaí/ SP-330/ SP-300/
8210/DER/1977-02	Jundiaí – Itupeva - Cabreuva	Viaduto Av. Jundiaí/ SP-330/ SP-300/
8445/DER/1978-01	Jundiaí – Várzea Pta (Jdim Paulista)	Rua Candido Rodrigues/r. Major Sucupira/ .../ R. Secundino Veiga/
8445/DER/1978-02	Jundiaí – Várzea Pta (Jdim Mirante)	Rua Candido Rodrigues/r. Major Sucupira/ .../ R. Secundino Veiga/
8445/DER/1978-03	Jundiaí – Várzea Pta (Cidade Nova II)	Rua Candido Rodrigues/r. Major Sucupira/ .../ R. Secundino Veiga/
8445/DER/1978-04	Jundiaí – Várzea Pta (Jdim America)	Rua Candido Rodrigues/r. Major Sucupira/ .../ R. Secundino Veiga/
8445/DER/1978-05	Jundiaí – Várzea Pta (Jdim América IV)	Rua Candido Rodrigues/r. Major Sucupira/ .../ R. Secundino Veiga/
8445/DER/1978-06	Jundiaí – Várzea Pta (Jdim Mirante)	Rua Candido Rodrigues/r. Major Sucupira/ .../ R. Secundino Veiga/
9251/DER/1981-01	Jundiaí – Várzea Pta (Vila Popular)	Rua Major Sucupira/ R. Candido Rodrigues/ ...
9251/DER/1981-02	Jundiaí – Várzea Pta (Jdim Bertioga)	Rua Major Sucupira/ R. Candido Rodrigues/ ...
9465/DER/1983-01	Jundiaí – Várzea Pta (Jardim Promeca)	Rua Candido Rodrigues/ Rua Major Sucupira/ Rua Secundino Veiga/...
9465/DER/1983-02	Jundiaí – Várzea Pta (Chácaras São Guido)	Rua Candido Rodrigues/ Rua Major Sucupira/ Rua Secundino Veiga/...
9465/DER/1983-03	Jundiaí – Várzea Pta (Jardim Felicidade)	Rua Candido Rodrigues/ Rua Major Sucupira/ Rua Secundino Veiga/...

9466/DER/1983-01	Jundiaí – Várzea Pta (Vila Indaiá)	Rua Candido Rodrigues/ Rua Major Secundino/
TOTAL	18 LINHAS	

CÓPIA

PROTOCOLADO	
420.761	
Folha	Assinatura/Rubrica
19	RM

PROTOCOLADO
420.761
Folhas Nome/Rubrica
20 RM

JUNDIAI – LINHAS SUBURBANAS

CÓPIA

EMPRESA	AUTOS	ORIGEM - DESTINO	PONTO TERMINAL	PARTIDAS/DIA	PASS. TRANSP./MÊS
VIAÇÃO ATIBAIA SÃO PAULO LTDA	9385/DER/1982-01	Jundiaí - Jarinu	Viaduto Av. Jundiaí	11	20.035
RÁPIDO FÊNIX VIAÇÃO LTDA	4053/DER/1961-01	Jundiaí – Bragança Pta, via Itatiba	Viaduto Av. Jundiaí	8	18.271
	4053/DER/1961-02	Bragança Pta - Itatiba	XXX	XXX	XXX
VB TRANSPORTES E TURISMO LTDA	5345/DER/1966-01	Jundiaí - Itatiba	Viaduto Av. Jundiaí	11	22.424
	5678/DER/1967-01	Jundiaí - Vinhedo	Viaduto Av. Jundiaí	25	35.668
	8468/DER/1978-01	Jundiaí - Campinas	Viaduto Av. Jundiaí	5	4.900
	9033/DER/1981-01	Jundiaí - Louveira (TR)	T. Rodoviário	27	29.280
	0001/DER/1998-01	Jundiaí – Franco da Rocha, via F. Morato	Praça Rui Barbosa	30	41.507
	0001/DER/1998-02	Jundiaí – Franco da Rocha, via Jordanésia	Viaduto Av. Jundiaí	30	65.377
	0001/DER/1998-03	Campo Limpo Pta – Franco da Rocha	XXX	XXX	XXX
	3408/DER/1959-01	Jundiaí – Itupeva, via Traviu	Viaduto Av. Jundiaí	10	9.472
	3408/DER/1959-02	Jundiaí – Itupeva, via B. Bom Jardim	Viaduto Av. Jundiaí	4	5.720
	4291/DER/1962-01	Jundiaí - Cabreúva	Viaduto Av. Jundiaí	26	30.761
	4291/DER/1962-02	Jundiaí – Cabreúva (CESP)	Viaduto Av. Jundiaí	9	13.771
	4291/DER/1962-03	Jundiaí – Cabreúva (Camping)	Viaduto Av. Jundiaí	3	3.418
	4856/DER/1964-01	Jundiaí – Campo Limpo Pta	Praça Rui Barbosa	37	77.761
	4856/DER/1964-02	Jundiaí – Campo Limpo Pta (Jardim Mariola)	Praça Rui Barbosa	37	21.763
	4856/DER/1964-03	Jundiaí – Campo Limpo Pta (Botujuru)	Praça Rui Barbosa	79	81.110
	4856/DER/1964-04	Campo Limpo Pta – Varzea Pta	XXX	XXX	XXX
	4856/DER/1964-05	Campo Limpo Pta – Varzea Pta	XXX	XXX	XXX
	5712/DER/1967-01	Jundiaí – Itupeva - Indaiatuba	Viaduto Av. Jundiaí	10	14.039
	5712/DER/1967-02	Indaiatuba - Itupeva	XXX	XXX	XXX
7187/DER/1973-01	Jundiaí – Cajamar, via Polvilho	Viaduto Av. Jundiaí	28	43.458	

RÁPIDO LUXO
CAMPINAS LTDA

7187/DER/1973-02	Jundiaí – Cajamar (Jordanésia)	Viaduto Av. Jundiai		34	49.962
7187/DER/1973-03	Campo Limpo Pta - Cajamar	XXX	XXX	XXX	
8166/DER/1977-01	Jundiaí – Itupeva	Viaduto Av. Jundiai		30	49.962
8166/DER/1977-02	Jundiaí – Itupeva (via Independencia)	Viaduto Av. Jundiai		31	78.067
8166/DER/1977-03	Jundiaí – Itupeva (B. Monte Serrat)	Viaduto Av. Jundiai		22	27.034
8210/DER/1977-01	Jundiaí – Cabreúva, via Bonfim	Viaduto Av. Jundiai		36	102.630
8210/DER/1977-02	Jundiaí – Itupeva - Cabreuva	Viaduto Av. Jundiai		13	11.404
8445/DER/1978-01	Jundiaí – Várzea Pta (Jdim Paulista)	Praça Rui Barbosa		58	120.217
8445/DER/1978-02	Jundiaí – Várzea Pta (Jdim Mirante)	Praça Rui Barbosa		29	36.581
8445/DER/1978-03	Jundiaí – Várzea Pta (Cidade Nova II)	Praça Rui Barbosa		22	20.051
8445/DER/1978-04	Jundiaí – Várzea Pta (Jdim America)	Praça Rui Barbosa		36	61.862
8445/DER/1978-05	Jundiaí – Várzea Pta (Jdim América IV)	Praça Rui Barbosa		12	15.362
9251/DER/1981-01	Jundiaí – Várzea Pta (Vila Popular)	Praça Rui Barbosa		64	98.354
9251/DER/1981-02	Jundiaí – Várzea Pta (Jdim Bertioga)	Praça Rui Barbosa		27	32.522
9465/DER/1983-01	Jundiaí – Várzea Pta (Jardim Promeca)	Praça Rui Barbosa		26	17.680
9465/DER/1983-02	Jundiaí – Várzea Pta (Chácaras São Guido)	Praça Rui Barbosa		11	8.840
9465/DER/1983-03	Jundiaí – Várzea Pta (Jardim Felicidade)	Praça Rui Barbosa		28	61.879
9466/DER/1983-01	Jundiaí – Várzea Pta (Vila Indaiá)	Praça Rui Barbosa		18	4.241
TOTAL		18 LINHAS			

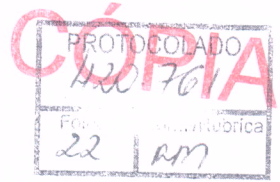

RELATÓRIO TÉCNICO

**SOLICITAÇÃO DE MELHORIAS NO TERMINAL
INTERMUNICIPAL DE JUNDIAI**

ATENDIMENTO AO PROTOCOLO 420.761/2018

CÓPIA

RELATÓRIO TÉCNICO

Relatório elaborado com base nos dados de levantamento de campo, conforme Relatório de Vistoria anexo e em pesquisas feitas no Banco de dados desta ARTESP, direcionado para a análise de das condições de uso atual dos pontos terminais das linhas de ônibus que atendem o município de Jundiaí.

De acordo com o levantamento em campo realizado pela ARTESP, conjuntamente com representantes da prefeitura Municipal de Jundiaí, foram constatados os seguintes dados:

I. Um Terminal Intermunicipal principal localizado junto ao Viaduto Engenheiro Romão Nasser, com pontos de paradas das seguintes linhas e respectivas empresas operadoras, a saber:

1. Empresa Rápido Luxo Campinas Ltda

- Autos 0001/DER/1998-02: Jundiaí - Franco da Rocha, Via Jordanésia
- Autos 3408/DER/1959-01: Jundiaí – Itupeva, via Traviú
- Autos 3408/DER/1959-02: Jundiaí – Itupeva, via Bairro Bom Jardim
- Autos 4053/DER/1961-01: Jundiaí – Bragança Paulista
- Autos 4291/DER/1962-01: Jundiaí – Cabreúva, via Pinhal
- Autos 4291/DER/1962-02: Jundiaí – Cabreúva (CESP)
- Autos 4291/DER/1962-03: Jundiaí – Camping Cabreúva
- Autos 5712/DER/1967: Jundiaí - Indaiatuba
- Autos 7187/DER/1973-01: Jundiaí – Cajamar, via Polvilho
- Autos 7187/DER/1973-02: Jundiaí – Cajamar (Jordanésia)
- Autos 8166/DER/1977-01: Jundiaí – Itupeva
- Autos 8166/DER/1977-02: Jundiaí – Itupeva (via Independência)
- Autos 8166/DER/1977-03: Jundiaí – Itupeva (B. Monte Serrat)
- Autos 8210/DER/1977-01: Jundiaí – Cabreúva, via Bonfim
- Autos 8210/DER/1977-02: Jundiaí – Itupeva - Cabreúva

2. Empresa Viação Atibaia São Paulo Ltda

- Autos 9385/DER/1982-01: Jundiaí – Jarinu

3. Empresa Rápido Fênix Viação Ltda

- Autos 4053/DER/1961-01: Jundiaí – Bragança Paulista
- Autos 5345/DER/1966-01: Jundiaí – Itatiba

4. Empresa VB Transportes e Turismo Ltda

- Autos 5678/DER/1967-01: Jundiaí – Vinhedo

- Autos 8468/DER/1978-01: Jundiaí – Campinas

II. Pontos Terminais localizados junto à Praça Rui Barbosa e Arredores, com pontos de paradas das seguintes linhas, todas elas operadas pela empresa Rápido Luxo Campinas Ltda, a saber:

1. Rápido Luxo Campinas Ltda

- Autos 0001/DER/1998-01: Jundiaí – Franco da Rocha, via Francisco Morato
- Autos 4856/DER/1964-01: Jundiaí – Campo Limpo Paulista
- Autos 4856/DER/1964-02: Jundiaí – Campo Limpo Paulista (Jardim Mariola)
- Autos 4856/DER/1964-03: Jundiaí – Campo Limpo Paulista (Botujuru)
- Autos 8445/DER/1978-01: Jundiaí – Várzea Paulista (Jardim Paulista)
- Autos 8445/DER/1978-02: Jundiaí – Várzea Paulista (Jardim Mirante)
- Autos 8445/DER/1978-03: Jundiaí – Várzea Paulista (Cidade Nova II)
- Autos 8445/DER/1978-04: Jundiaí – Várzea Paulista (Jardim América)
- Autos 8445/DER/1978-05: Jundiaí – Várzea Paulista (Jardim América IV)
- Autos 9251/DER/1981-01: Jundiaí – Várzea Paulista (Vila Popular)
- Autos 9251/DER/1981-02: Jundiaí – Várzea Paulista (Jardim Bertioga)
- Autos 9465/DER/1983-01: Jundiaí Várzea Paulista (Jardim Promeca)
- Autos 9465/DER/1983-02: Jundiaí Várzea Paulista (Chácaras São Guido)
- Autos 9465/DER/1983-03: Jundiaí Várzea Paulista (Jardim Felicidade)
- Autos 9466/DER/1983-01: Jundiaí – Várzea Paulista (Vila Indaiá)

III. Um Terminal Rodoviário localizado na Avenida 9 de Julho nº 4.000, administrado pela Concessionária Socicam Adm. Projetos e Representações, com operação das seguintes linhas e empresas de ônibus:

III.1. Linhas Intermunicipais de Característica Suburbana:

- Autos 9033/DER/1981: Jundiaí – Louveira, operada pela empresa Viação VB Transportes e Turismo Ltda

III.2. Linhas Intermunicipais de Característica Rodoviária:

1. Viação Atibaia São Paulo Ltda:

- Autos 3778/DER/1960: Jundiaí – Atibaia

2. Viação São Paulo São Pedro Ltda:

- Autos 4361/DER/1962: São Paulo – São Pedro, via Jundiaí

3. Viação Cometa S/A

CONSIDERAÇÕES FINAIS:

Com base nos dados acima, podemos extrair as seguintes informações principais:

1. Ponto Terminal localizado junto ao viaduto Engenheiro Romão Nasser com abrigo de ônibus e baia com extensão de cerca de 50m. É utilizado por 4 (quatro) empresas de ônibus, sendo 7 (sete) linhas da empresa Rápido Luxo Campinas Ltda. 1 (uma) linha da empresa Viação Atibaia São Paulo Ltda, 2 (duas) linhas da empresa Rápido Fênix Viação Ltda e 2 (duas) linhas da empresa VB Transportes e Turismo Ltda, totalizando 12 linhas de ônibus, 343 partidas/ dia e 608.975 passageiros transportados no mês de setembro de 2018. Ponto utilizado somente como embarque de passageiros, com o desembarque de passageiros sendo realizado na Rua Barão do Triunfo.
Durante vistoria realizada constatou-se que esse ponto de parada na configuração atual de extensão da baia/ abrigo e esquema operacional adotado pelas empresas operadoras não atende de forma satisfatória a quantidade de ônibus que demanda no local nos períodos de pico, provocando filas de ônibus que extrapolam a baia existente, se estendendo para o viaduto. No caso, não existe a possibilidade de ampliação desse terminal existente pelo fato da área disponível estar situada no viaduto.
2. Ponto Terminal localizado junto à Praça Rui Barbosa, ao longo das ruas Candido Rodrigues e Major Sucupira, dotados de abrigos de ônibus de cerca de 50m de extensão em cada rua. São utilizados pela empresa Rápido Luxo Campinas Ltda, que opera com 6 (seis) linhas de ônibus, 544 partidas/ dia e 699.730 passageiros transportados no mês de setembro.
Durante vistoria realizada constatou-se que os pontos terminais atendem de forma satisfatória a operação das linhas que fazem uso dos terminais.
3. Terminal Rodoviário de Jundiaí, localizado na Avenida Nove de Julho nº 4.000, junto ao trevo da Rodovia Anhanguera e distante cerca de 2,8 km do Viaduto da Avenida Jundiaí e 3,3km da praça Rui Barbosa, onde operam todas as linhas intermunicipais de característica rodoviária e 1 (uma) linha de característica suburbana operada pela empresa VB transportes e Turismo Ltda.

Por fim, entendemos que um estudo amplo das condições de operação de pontos terminais existentes devem ser realizados pelas entidades competentes envolvidas na operação do transporte intermunicipal de passageiros compostas pela Secretaria de Transporte do Município de Jundiaí, empresas permissionárias de transporte intermunicipal, ARTESP/SP e DER/SP. Esse estudo deve envolver as condições atuais de infraestrutura oferecidas para a operação das linhas de ônibus intermunicipais, com eventual proposta de ampliação dos pontos terminais e espaço para estacionamento dos veículos (mangueiras), preferencialmente próximos ao centro da cidade, bem como revisão dos esquemas operacionais praticados pelas empresas operadoras.

- Autos 1088/DER/1960: São Paulo – Jundiaí
- 4. Viação Vale do Tietê Ltda:
 - Autos 0395/DER/1949: Itu – Jundiaí
- 5. Viação Lira Ltda:
 - Autos 3688/DER/1960: Campinas – Jundiaí
 - Autos 9571/DER/1985: Campinas – Jundiaí
- 6. Expresso de Prata Ltda:
 - Autos 6433/DER/1970: Bauru – São Paulo, via Jundiaí
- 7. Viação Danúbio Azul Ltda:
 - Autos 8478/DER/1978: São Paulo – Barretos, via Jundiaí
- 8. Empresa São João de Turismo Ltda – SAJOTUR
 - Autos 9009/DER/1980: Jundiaí – Praia Grande
- 9. VAT – Viação Adamantina de Transportes Ltda:
 - Autos 8831/DER/1979: Jaú – São Paulo, via Jundiaí
- 10. Expresso Itamarati S/A:
 - Autos 4889/DER/1964: São Paulo – Santa Fé do Sul, via Jundiaí
 - Autos 9084/DER/1981: São Paulo – Jales, via Jundiaí
- 11. VB Transportes e turismo Ltda:
 - 0045/ARTESP/2010: São Paulo – Rio Claro, via Jundiaí
 - 0051/ARTESP/2010: Sorocaba – itu – Jundiaí
 - 8489/DER/1978: Campinas – Jundiaí
- 12. Rápido Fênix Viação Ltda:
 - Autos 2170/DER/1955: Bragança Paulista – São Paulo, via Jundiaí
 - Autos 3984/DER/1961: São Paulo – Águas de Lindóia, via Jundiaí
 - Autos 5747/DER/1967: Amparo – Jundiaí
 - Autos 7955/DER/1977: Águas de Lindóia – Mongaguá, via Jundiaí
 - Autos 8843/DER/1979: Itatiba – São Paulo, via Jundiaí

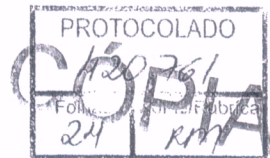

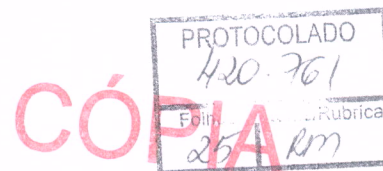
**1. ANEXOS:**

1. Relatório de Vistoria de Campo com Levantamento dos Pontos de Embarque dos Ônibus Intermunicipais Suburbanos (fls. 08 a14)
2. Relação de Linhas Intermunicipais Rodoviários e Suburbanos que atendem o município de Jundiaí (fls. 15/16)
3. Relação de Linhas de Ônibus Suburbanos (fl. 17)
4. Relação de Linhas de Ônibus Suburbanas com identificação do Itinerário Básico (fls. 18/19)
5. Relação de Linhas de Ônibus Suburbanas com quantidade de Partidas/Dia e Passageiros Transportados no mês de setembro de 2018 (fls. 20/20v)
6. Mapa com localização dos Pontos Terminais e relação de linhas de ônibus em cada terminal (fl. 21)

NÚMERO	DATA	FOLHA
FD.DPL.85182/18	27/12/2018	0

CÓPIA

PROTOCOLO ARTESP	PROCESSO ARTESP	VOLUME	REFERÊNCIA	DATA DE ENTRADA
420761		0	OF. PR/DL 812/2018	27/12/2018

INTERESSADO : CÂMARA MUNICIPAL DE JUNDIAÍ

ASSUNTO : MOÇÃO Nº 167. DE AUTORIA DO VEREADOR ARNALDO FERREIRA DE MORAES, O QUAL APELA POR INVESTIMENTOS EM MELHOR

OBSERVAÇÃO :

DE : DPL - PROCEDIMENTOS E LOGÍSTICA - MARIO IMURA

PARA : DPL - PROCEDIMENTOS E LOGÍSTICA - DIRETORIA DE PROCEDIMENTOS E LOGÍSTICA

À

Diretoria de Procedimentos e Logística
Sr. Diretor

Trata-se de ofício OF.PR/DL 812/2018 da Câmara Municipal de Jundiaí, contendo a Moção nº 167, de autoria do Vereador Arnaldo Ferreira de Moraes, com solicitação de apelo por investimentos em melhorias estruturais no Terminal Intermunicipal de Jundiaí, localizado no viaduto da Avenida Jundiaí.

Sobre o assunto, temos a informar que a providência inicial desta ARTESP/ DPL foi a realização de vistoria em campo, juntamente com representantes da Prefeitura Municipal de Jundiaí, com o objetivo de verificar as condições atuais de atendimento realizado pelas empresas permissionárias do transporte intermunicipal nos locais designados para a operação de suas linhas, conforme Relatório de Vistoria anexo às fls. 08 a 14.

Com base no levantamento em campo e pesquisa no Banco de Dados da ARTESP/ DPL, constatamos que 4 (quatro) empresas de ônibus fazem uso do "Terminal Intermunicipal", com 12 linhas de ônibus, 343 partidas/ dia e 608.975 passageiros/mês (setembro/2018).

Na outra área localizada junto à Praça Rui Barbosa, verificou-se os atendimentos feitos de transporte intermunicipal, composto de 6 linhas de ônibus, 544 partidas/ dia e 699.730 passageiros/ mês (setembro/2018), todas as linhas operadas pela empresa Rápido Luxo Campinas Ltda.

Além desses dois pontos, no Terminal Rodoviário de Jundiaí, localizado no trevo da Rodovia Anhanguera, 12 empresas de transporte promovem atendimento de transporte intermunicipal de característica rodoviária, além da empresa VB Transportes e Turismo Ltda que opera uma linha intermunicipal de característica suburbana.

O Relatório Técnico anexo, às fls. 22 a 25, apresenta de forma resumida os dados referentes às linhas de ônibus intermunicipais que atuam na região, incluindo sugestão de encaminhamento para o assunto em questão.

ENGº MARIO IMURA
DPL, 27-12-2018

De acordo com a manifestação da área técnica, restitua-se à Assessoria Parlamentar para as devidas providências.

NELSON RAPOSO DE MELLO JUNIOR
DIRETOR DE PROCEDIMENTOS E LOGÍSTICA

ARTESP Assessoria Parlamentar Entrada
28 DEZ. 2018
Horário: 16h35
Vistor: [assinatura]

ARTESP
Chefia de Gabinete

ENTRADA

03 JAN. 2019

Horário: 9:30

Visto: Es

RECEBIDO

03 / 01 / 19
