

US1 - CENTRO

11 NOV 2015

490/15

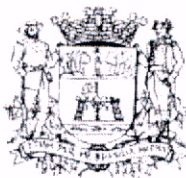

Câmara Municipal de Jundiaí

Estado de São Paulo

INDICAÇÃO N° 15027

COCMJ10696

Urgente fiscalização sobre os despejos de construção civil no Rio Guapeva, do empreendimento residencial "Línea", localizado na Vila Arens, desde o trecho inicial da Rua Monteiro Lobato (Vila Argos Velha) até a Avenida Dr. Cavalcanti.

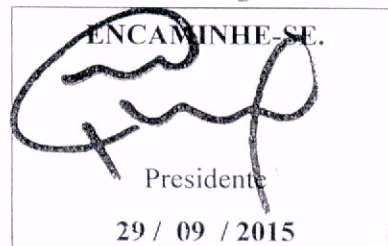

Despejos de construção civil podem ser vistos nas margens do Rio Guapeva, no trecho próximo à Rua Monteiro Lobato. Na área em questão encontra-se o empreendimento residencial "Línea", da MPD Engenharia, que tem sua frente voltada para a Avenida J. J. Rodrigues, no Parque Guapeva.

Resíduos da construção civil representam um significativo percentual dos resíduos sólidos produzidos nas áreas urbanas, o que levou o Conselho Nacional do Meio Ambiente a estabelecer diretrizes, critérios e procedimentos para a gestão dos resíduos da construção civil e definiu responsabilidades para os geradores e para os responsáveis pelo gerenciamento interno e externo, entre outros.

Diante do apresentado,

INDICO ao Sr. Chefe do Executivo, que determine urgente fiscalização da secretaria Municipal de Obras e da secretaria Municipal de Planejamento e Meio Ambiente sobre os despejos de construção civil no Rio Guapeva, do empreendimento residencial "Línea", localizado na Vila Arens, desde o trecho inicial da Rua Monteiro Lobato (Vila Argos Velha) até a Avenida Dr. Cavalcanti.

Sala das Sessões, em 29 de setembro de 2015.

A/C CARDOSO/JORGE
12/11/2015

Marilena Perdiz Negro
MARILENA PERDIZ NEGRO



/phof

SMRI/DAP

Em, 06/10/2015

À SMSP, para análise e providências cabíveis.

FÁBIO DE ARAÚJO SANTANA
Diretor de Assuntos Parlamentares

DOP/ROSE! ANEXAS FOTOS DO LOCAL.
NÃO SÃO CONSTATADOS RESÍDUOS
DE CONSTRUÇÃO NO LOCAL.
ANEXA LISTA DOS PROCESSOS RE-
FERENTES À OBRA

19/11/15
CARLOS ALBERTO COSTA
Divisão de Fiscalização de Obras
SMO/DFO

E.T.: EXISTE APARENTE QUEDA DE BARRANCO
NAS MARGENS (FOTOS) A SEREM VERIFI-
CADAS PELOS ORGÃOS COMPETENTES

CARLOS ALBERTO COSTA
Divisão de Fiscalização de Obras
SMO/DFO



Jundiá, 11 de novembro de 2015

Controle Interno: **COCMJ10696**

De: SMSP/GS

Para: US1-Centro

Assunto: Referente a Indicação nº 15027

Para análise e manifestação. Após, retornar.

Eric M de Azevedo
Eric Arthur de Azevedo
Secretaria Municipal de Serviços Públicos
Assessor Municipal - SMSP

Para: SMO/GS

13/11/2015

*Conforme orientações no anverso de folha 1,
segue para providências.*

[Handwritten Signature]
Carimbo e assinatura

Leandro Galli Jorje Estevam
Diretor SMSP
Unidade de Serviços 1 - Centro

De: SMSP/GS

17/11/2015

Para: SMO

Para análise e manifestação, após retornar

Eric M de Azevedo
Eric Arthur de Azevedo
Assessor Municipal - SMSP
Carimbo e assinatura



NOV 2015

04

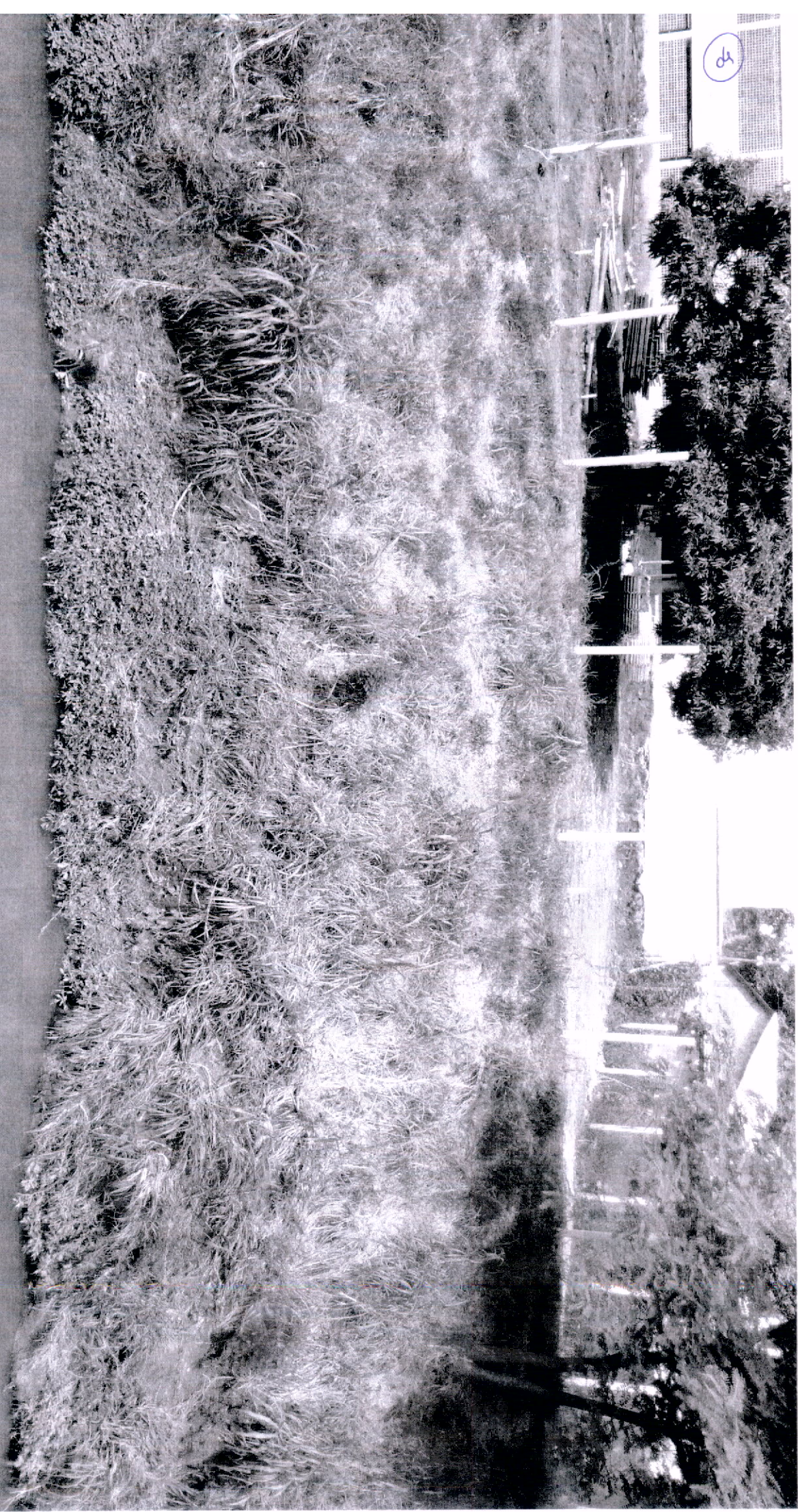

NOV 2015

MARGEM
OPOSTA

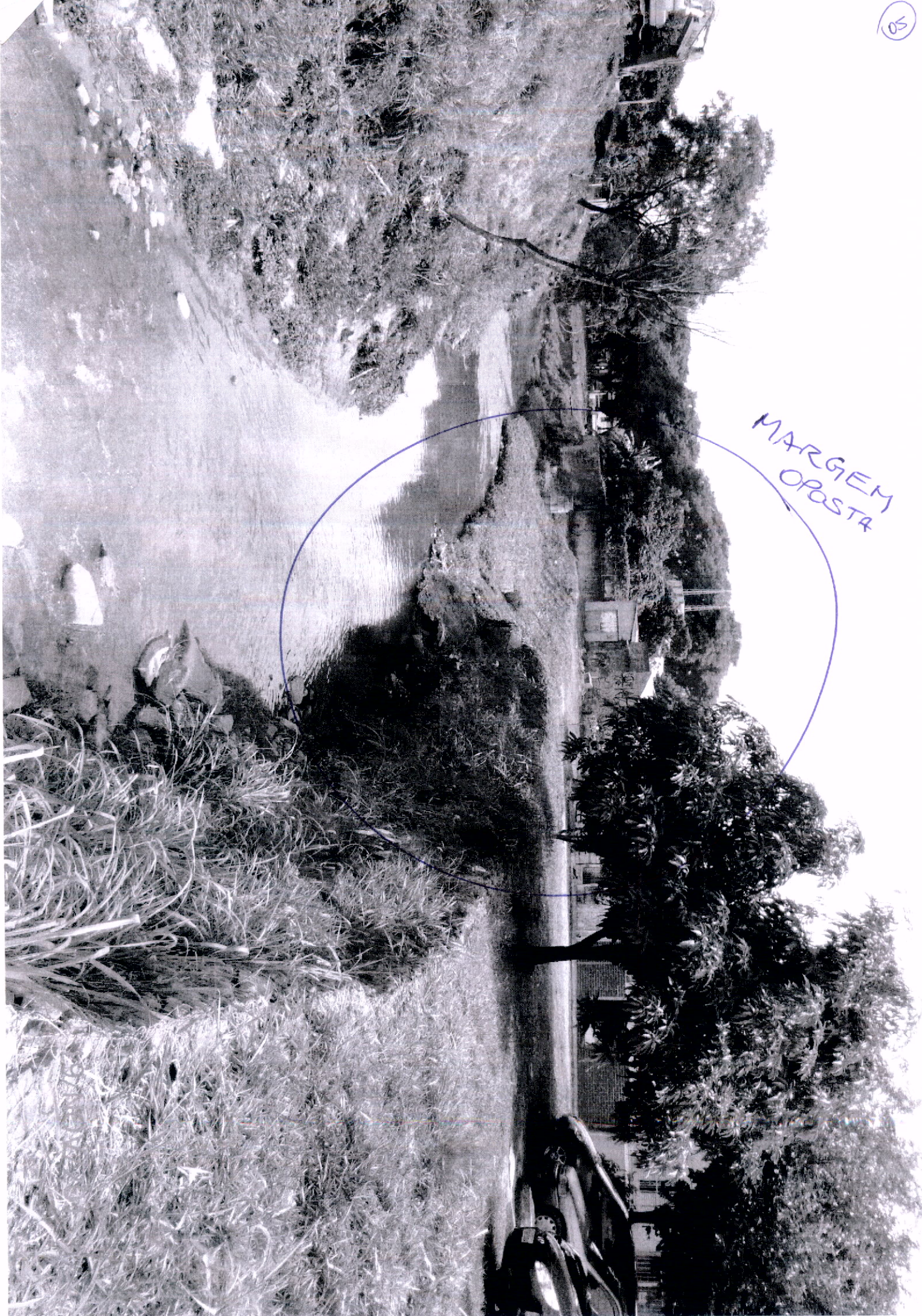



52

MARZEM OPOSTA

15 NOV/20

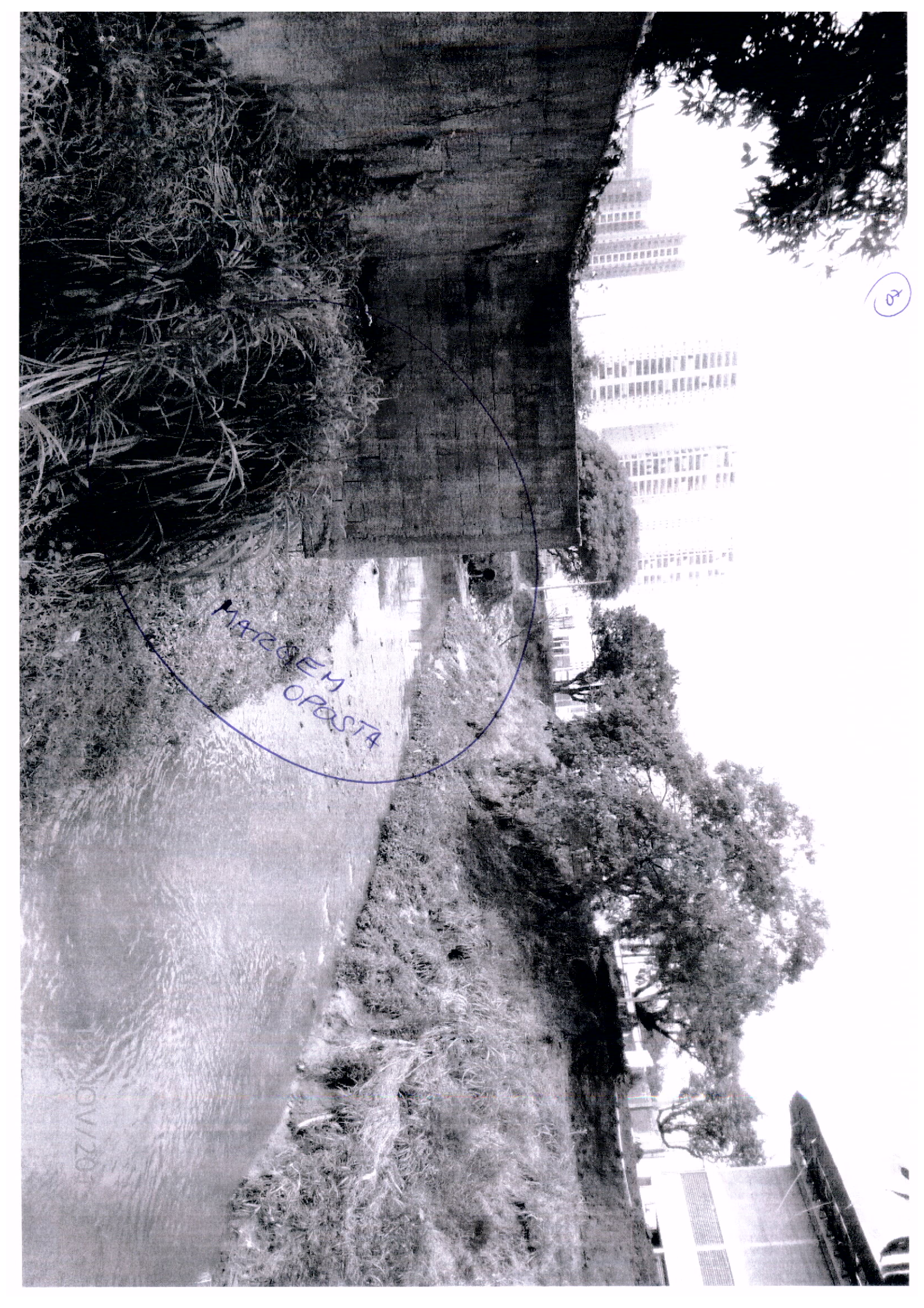



USADOS P/ RA BALTHOS POR PARTE DA PMS (MARGEM OPPOSTA)



PHU
MUSADO
MARGIEM
DROSTA



19 NOV 17 2016

Distal
P.H. 2.



Rua
Alberto Moraes
Pereira

CEP 13201-630

19/NOV/2015





Consulta | Manutenção | Página Inicial | Menu de Projetos | Sair do Sistema

Processos em uma Dinâmica de Processos de Pesquisa

Processos Número	Interessado	Assunto
17052/2010-9	FIAÇÃO FIDES LTDA	CONSTRUCAO COMERCIAL
20254/2010-6	FIAÇÃO FIDES LTDA	APROVACAO DE PROJETO
20257/2010-9	FIAÇÃO FIDES LTDA	TAPUME
25257/2010-4	FIAÇÃO FIDES LTDA	AREA
27074/2010-1	FIAÇÃO FIDES LTDA	INFORMACOES
29330/2010-5	FIAÇÃO FIDES LTDA	COPIA
8355/2011-5	FIAÇÃO FIDES LTDA	PRORROGACAO DE PRAZO
17250/2011-7	FIAÇÃO FIDES LTDA	USO DE SOLO
17902/2011-3	FIAÇÃO FIDES LTDA	SOLICITACAO
20823/2013-2	FIAÇÃO FIDES LTDA	RELATÓRIO IMPAC TRÂNSITO-RIT
21234/2013-1	FIAÇÃO FIDES LTDA	INFORMACOES
21407/2013-3	FIAÇÃO FIDES LTDA	APROVACAO DE PROJETO
21765/2013-4	FIAÇÃO FIDES LTDA	TERRA PLENAGEM
21891/2013-6	FIAÇÃO FIDES LTDA	DEMOLICAO
24639/2013-8	FIAÇÃO FIDES LTDA	ESTUDO DE IMPACTO DE VIZINHANÇ
27350/2013-8	FIAÇÃO FIDES LTDA	RELATÓRIO IMPAC TRÂNSITO-RIT
28517/2013-2	FIAÇÃO FIDES LTDA	TRANSF./BAIXA RESPONS. TÉCNICA
23464/2014-0	FIAÇÃO FIDES LTDA	PERMUTA
8167/2015-5	FIAÇÃO FIDES LTDA	DIRETRIZ VIARIA



Jundiaí, 30 de novembro de 2015.

obvs: 12-11-2015
Rose Regina N. Mingotti

DOP / SMSP / GS

Referente: INDICAÇÃO Nº 15027

Manifesto-me ciente e de acordo com o parecer da SMO/DFO nas folhas 01v, 03 a 15 do processo em referência.

Encaminho a referida indicação conforme solicitado na folha 02.

Atenciosamente

Rose Regina N. Mingotti
Engenheira Civil
Diretora de Obras Particulares

De: SMS/P/GS

03/12/15

Para: SMRI/DAP

Segue despacho do setor

Eric Arthur de Azevedo

Eric Arthur de Azevedo
Assessor Municipal

