



Câmara Municipal de Jundiaí

Estado de São Paulo

15-2

INDICAÇÃO Nº 18317

COCMJ13342

Notificação ao proprietário de terreno localizado na Rua Leonato Carletti, ao lado do nº 39 (Jardim Pacaembu).

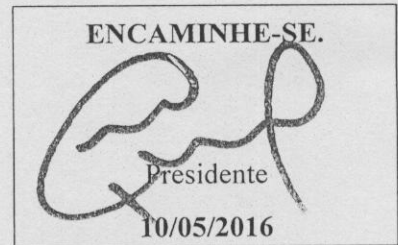

Considerando que esta é uma demanda dos moradores vizinhos ao referido terreno, pois no local há muita vegetação com crescimento exacerbado, conforme imagem anexa;

Considerando que, segundo os moradores, no terreno supracitado ocorre grande proliferação de insetos e animais nocivos, situação que tem causado muitos transtornos,

INDICO ao Chefe do Executivo sejam adotadas as providências cabíveis, junto ao setor competente, para notificação ao proprietário de terreno localizado na Rua Leonato Carletti, ao lado do nº 39 (Jardim Pacaembu).

Sala das Sessões, em 10 de maio de 2016.

JOSÉ CARLOS FERREIRA DIAS

'ZÉ DIAS'

SMRI/DAP

Em, 17/05/2016

À SMSP.

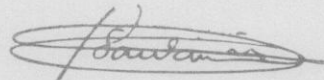

FÁBIO DE ARAÚJO SANTANA

Diretor de Assuntos Parlamentares



Câmara Municipal de Jundiaí
Estado de São Paulo

ANEXO DA INDICAÇÃO Nº 18317

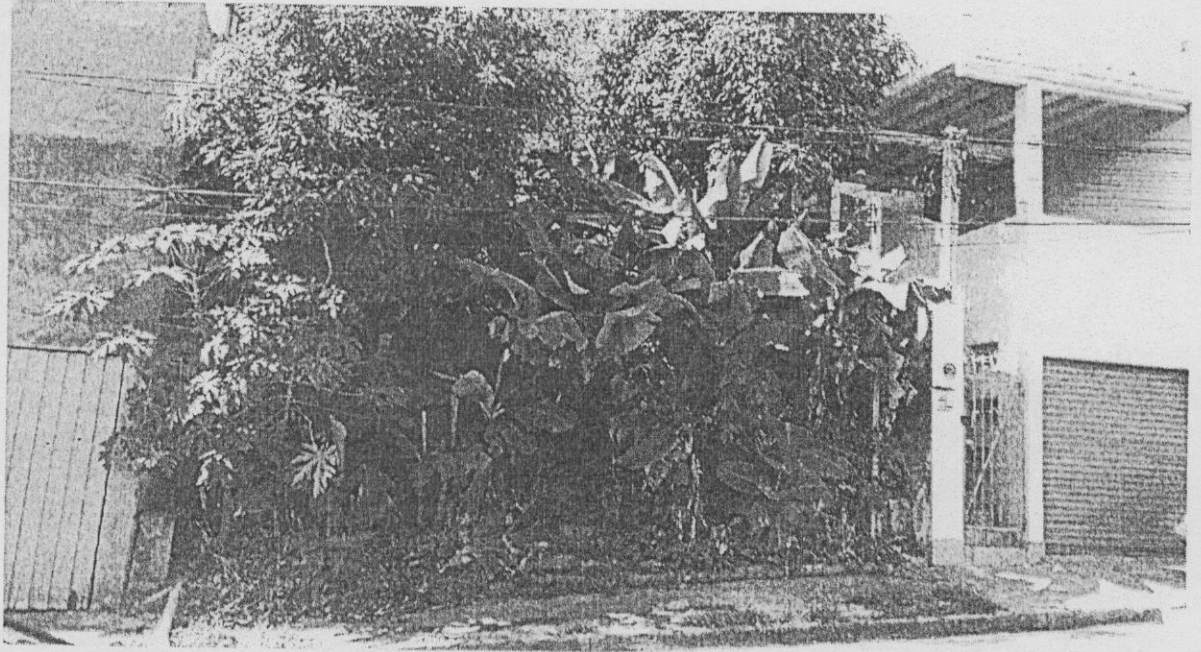

[Handwritten signature]



Jundiaí, 20 de junho de 2016

Controle Interno: COCMJ13342

De: SMSP/GS

Para: US2-LESTE

Assunto: Referente a Indicação nº 18317

Para análise e manifestação. Após, retornar.

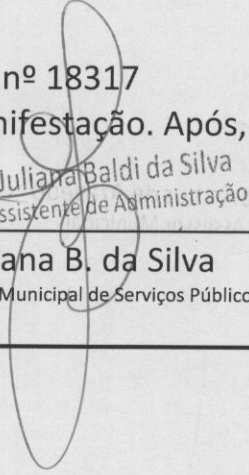

Juliana Baldi da Silva
Assistente de Administração

Juliana B. da Silva
Secretaria Municipal de Serviços Públicos

Para: _____

21/06/2016

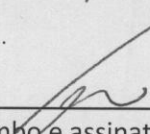
Verificado que o terreno, conforme fotos anexas, não está com mato alto e sim com árvores frutíferas. Não há norma vigente no município para compelir o proprietário do imóvel a efetuar o corte.



Carimbo e assinatura
Caio César Pereira do Nascimento
Agente de Fiscalização de Posturas Municipais
Unidade de Serviços Leste / SMSP

De: US2

21/06/2016

Para: DJA

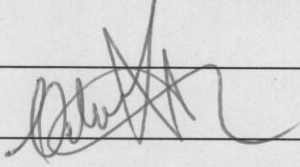
SEGUE COM A INFORMAÇÃO SUPRA.

Celso Luiz Arantes

Diretor Técnico

Carimbo e assinatura

De: SMRP/GS

Para: SMRII/MAP

23.06.16

Segue despacho do setor

Eric M
Eric Arthur de Azevedo
Assessor Municipal

Celso Luiz Arantes
Diretor Técnico