



**SMSP/ GS**

Em, 05 de maio de 2016

I – Protocole-se e autue-se nos seguintes termos:

**INTERESSADO:** Vereador José Carlos Ferreira Dias

**ASSUNTO:** Urgente remoção de eucaliptos na Rua Ruy  
Camargo Duarte – Jd Caçula

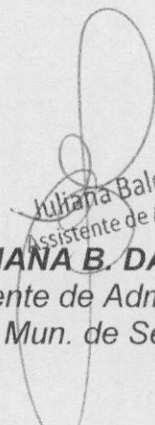
  
Juliana Baldi da Silva  
Assistente de Administração

**JULIANA B. DA SILVA**  
Assistente de Administração  
Secretaria Mun. de Serviços Públicos

**Data Entrada:** 05/05/2016      **Processo:** 12.870-6/2016-1

VEREADOR JOSÉ CARLOS FERREIRA DIAS

**Endereço de Ação**

R RUY CAMARGO DUARTE, S/N

JD CAÇULA - COLÔNIA

13.218-590

**Grupo/Assunto**

2-AREA VERDE

1-ARVORE/REMOCAO/CORTE/SUBST.

**Prioridade :** MEDIO

**Descrição:**

SOLICITA URGENTE REMOÇÃO DE EUCALIPTOS





# Câmara Municipal de Jundiaí

Estado de São Paulo

(2)

INDICAÇÃO N° 17484

00CMJ12592

Urgente remoção de eucaliptos localizados em área pública na Rua Ruy Camargo Duarte (Jardim Caçula).

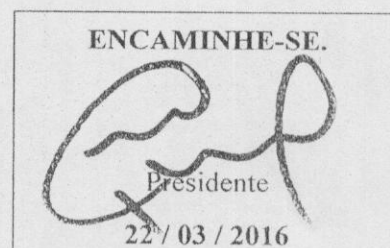

Considerando que esta é uma oportuna e justa demanda dos moradores da localidade;

Considerando que os eucaliptos, por seu grande porte, estão deixando os moradores preocupados, pois temem uma possível queda das árvores afetando suas residências ou ferindo transeuntes, conforme imagens anexas,

**INDICO** ao Chefe do Executivo sejam adotadas as providências cabíveis, junto ao setor competente, para Urgente remoção de eucaliptos localizados em área pública na Rua Ruy Camargo Duarte, no Jardim Caçula.

Sala das Sessões, em 22 de março de 2016.

JOSE CARLOS FERREIRA DIAS

'ZÉ DIAS'





ANEXO DA INDICAÇÃO N° 17484

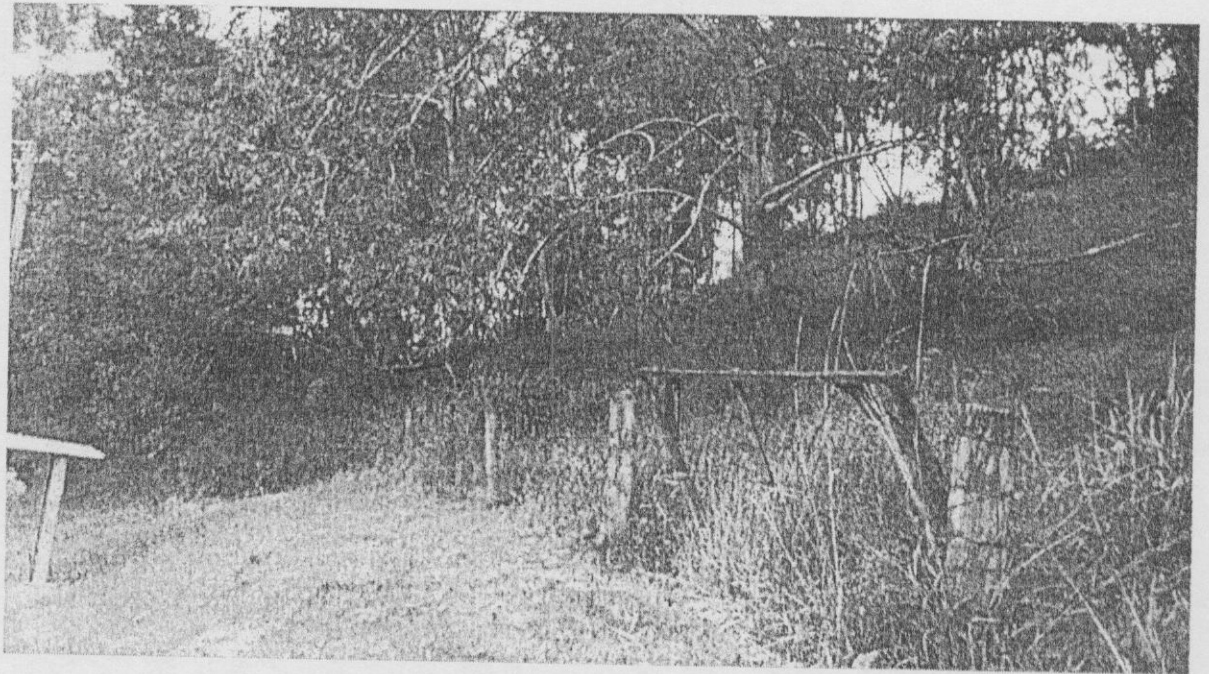



**DPAJ**  
DIVISÃO DE PRAÇAS E JARDINS

PROCESSO Nº 12870-6 DATA 05/05/16 Fls. 04

DPAJ EM 12/05/16 :

Trata-se de área verde pública de grande extensão, em terreno com declive acentuado, sem edificações próximas. As árvores existentes estão aparentemente saudáveis não apresentando risco iminente de queda. Informamos que a remoção destas favorecerá a desestabilização do solo podendo provocar deslizamento.

sendo assim, o mais indicado no momento é preservar as árvores.

A SMC/GS.

Anelise Marcos de Assunção Padovani  
Agente de Fiscalização  
de Postura Municipal

De acordo,

Lucas Ap. Rodrigues  
Diretor de Serviços Urbanos



Jundiaí, 21 de junho de 2016  
Controle Interno: COCMJ12592

**De:** SMSP/GS

**Para:** SMRI/DAP

**Assunto:** Referente a Indicação nº 17484

**Processo nº:** 12.870-6/2016-1

Conforme manifestação da DPAJ (Divisão de Praças e Jardins), as árvores não apresentam risco de queda e contribuem para deixar o solo mais estável; portanto, o mais indicado é preservar.

Atenciosamente

  
Juliana Baldi da Silva  
Assistente de Administração  
Juliana B. da Silva  
Secretaria Municipal de Serviços Públicos