



Câmara Municipal de Jundiaí

Estado de São Paulo

INDICAÇÃO Nº 17482

COOMJ1259L

Remoção de entulho na Rua Amélia Maria Cassalho (Bairro Tijucu Preto).

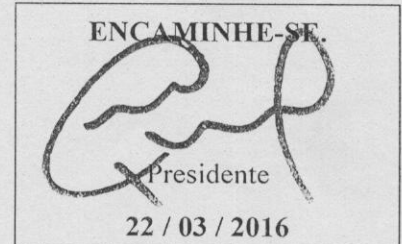

Considerando que esta é uma demanda dos moradores, pois após recentes chuvas ocorreram vários deslizamentos de terra, obstruindo a passagem de veículos pela via, conforme imagens anexas;

Considerando que a obstrução parcial da supracitada pode incrementar a sinistralidade no local,

INDICO ao Chefe do Executivo sejam adotadas as providências cabíveis, junto ao setor competente, para remoção de entulho na Rua Amélia Maria Cassalho, no Bairro Tijucu Preto.

Sala das Sessões, em 22 de março de 2016.

~~JOSÉ CARLOS FERREIRA DIAS~~

'ZÉ DIAS'

OBS. FAVOR DAR BAIXA NO MESMO O SERVIÇO JÁ FOI EXECUTADO NO MES DE ABRIL

FERNANDO

SMRI/DAP

Em 23/03/2016

À SMSP, para análise e manifestação.

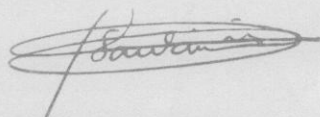

FÁBIO DE ARAÚJO SANTANA

Diretor de Assuntos Parlamentares



Câmara Municipal de Jundiaí
Estado de São Paulo

ANEXO DA INDICAÇÃO Nº 17482

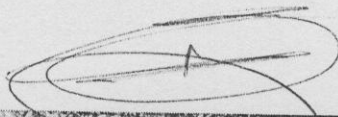
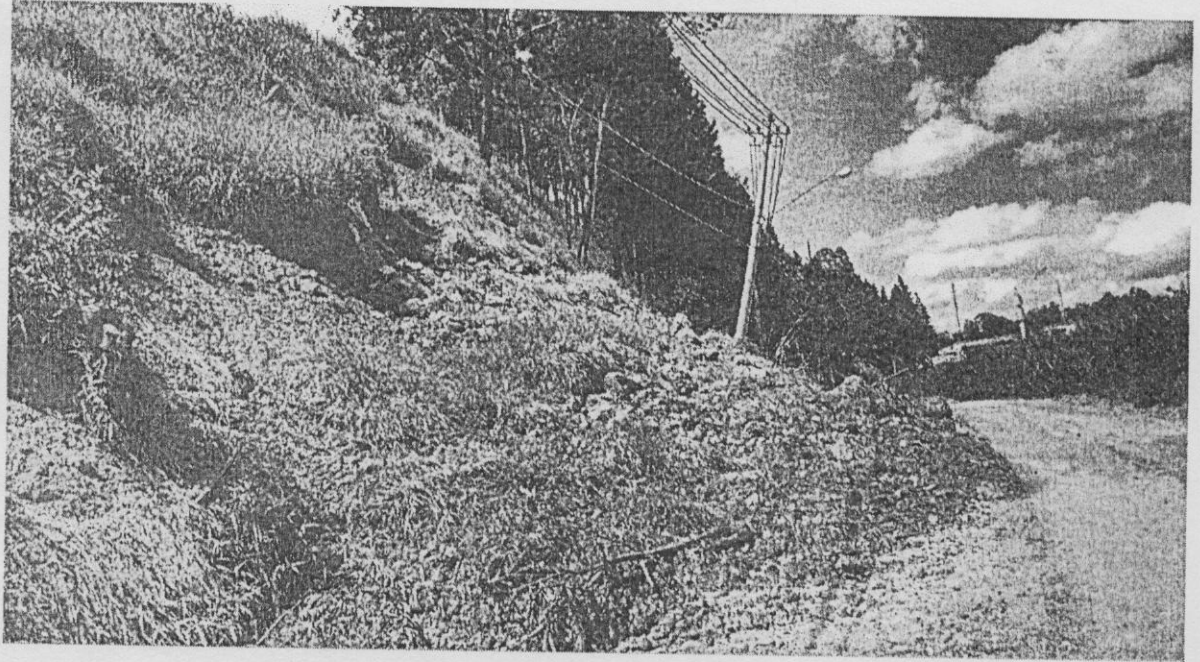



Jundiaí, 25 de abril de 2016
Controle Interno: **COCMJ12591**

De: SMSP/GS

Para: US3-Sul

Assunto: Referente a Indicação nº 17482

Para análise e manifestação. Após, retornar.

Juliana Baldi da Silva
Assistente de Administração

Juliana B. da Silva

Secretaria Municipal de Serviços Públicos

Para:

SMSP/GS

11/05/2016

Serviço executado.

Fabiano R. Oliveira
Carimbo e assinatura

Fabiano R. Oliveira
DIRETOR US - SUL
PMJ / SMSP

11/05/2016

De: *SMSP/GS*

Para: *SMR/II MAP*

18/05/2016

Conforme manifestação do setor, o serviço foi executado.

Eric Arthur de Azevedo

Eric Arthur de Azevedo
Assessor Municipal
Carimbo e assinatura