



Câmara Municipal de Jundiaí

Estado de São Paulo

INDICAÇÃO Nº 17123

Asfaltamento das ruas Um, Dois, Três e Quatro (Bairro Água Doce).

ENCAMINHE-SE.

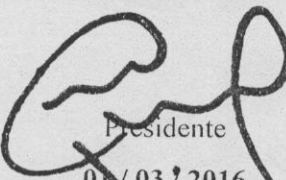
Presidente
01/03/2016

Considerando que esta é uma importante e oportuna solicitação dos moradores que residem nas vias supracitadas;

Considerando que a devida pavimentação asfáltica das vias trará, sem dúvida, melhor qualidade de vida as pessoas desta relevante região de Jundiaí;

Considerando que atualmente existem muitos desníveis, lama e poeira nas referidas ruas, conforme imagem anexa,

INDICO ao Chefe do Executivo sejam adotadas as providências cabíveis, junto ao setor competente, para asfaltamento das ruas Um, Dois, Três e Quatro do Bairro Água Doce.

Sala das Sessões, em 01 de março de 2016.

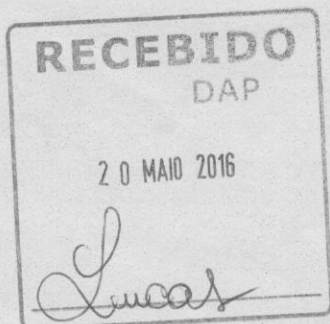

JOSÉ CARLOS FERREIRA DIAS
'ZÉ DIAS'

SMRI/DAP

Em 07/03/2016

À **SMO**, para análise e manifestação.

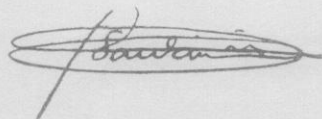

FÁBIO DE ARAÚJO SANTANA

Diretor de Assuntos Parlamentares



Câmara Municipal de Jundiaí

Estado de São Paulo

2

ANEXO DA INDICAÇÃO Nº 17123

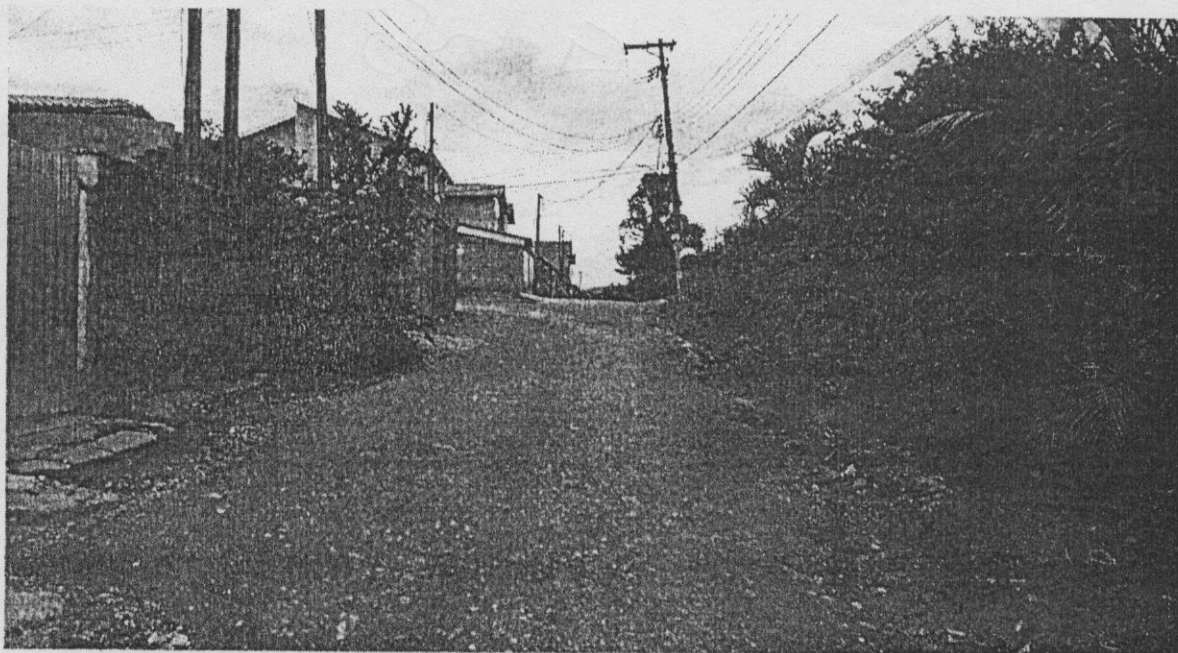

/phof

DOPB EM 22.03.16

A
DPV
JOSE Luiz

FAVOR ANEXAR CROCENIS, INDICANDO
AS RUAS.

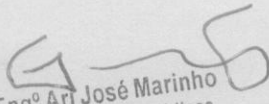
Engº Ari José Marinho
Diretor de Obras Públicas
Secretaria Municipal de Obras

A
SMO/DIRETORIA ASSUNTOS FUNDIÁRIOS
Jeli, 28/mar/2016

Favor nos auxiliar indicando as
áreas solicitadas pelo nobre vereador,
em condições de atendimento, em que as
regularizações estejam na fase carto-
raria.

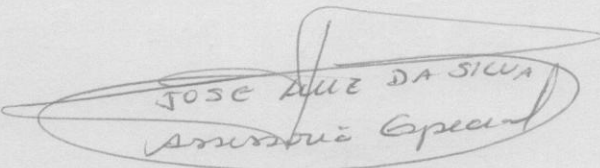
Grato 
JOSE LUIZ DA SILVA
Assessor Especial

DE: Dutra

Para: Eng. Jose Luiz DOPB

Prezado, na região do Agua doce os
parcelamentos, Agua Viva, Ste Expedito, Glebs
de Herbert, Pelizzari/Barbosa estão aguardando
últimas providências com a caixa para posterior
licitação das obras de infraestrutura, os demais
glebs da região somente dispomos do
trabalhos de manutenção periódica feitos pela
secretaria de serviços públicos.

SÉRGIO DUTRA
ASSESSOR ESPECIAL
Para Assuntos de Regularização Fundiária
PMI/SMO



PROCESSO: INDICAÇÃO 17.123

FOLHA: 03
A

A

SMO/DOPB/Eng: Ari^o

Jdi, 19/Abr/2016

Segue com as informações do Assuntos Fundiários que permitem elencar o não atendimento e propiciar aos moradores e nobre edil as devidas informações.

Grato

JOSÉ NUNZ DA SILVA
Assessor Especial

SMO/DOPB EM 20.04.16

A

SMRI/DAP

SEGUIE COM A INFORMAÇÃO DO SR. SERGIO DUTRA N/LS 02-V.

Ari José Marinho
Diretor de Obras Públicas
Secretaria Municipal de Obras

A Dir. D.OPB/SMO.
Engº Ari

Não Há previsão para Pavimentação das vias listadas, tendo em vista os Recursos limitados, as demandas em atendimento e pela situação atual do loteamento que, ainda encontra-se em fase de Regularização.

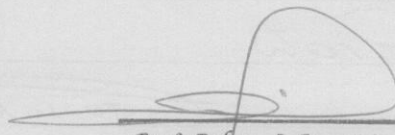

Engº Robson J. Apezato
Chefe de Divisão
DivPav/DOPB/SMO

10/05/16.

SMO/DOPB EM 19.05.16

A
SMRI

SEGRE COM M INFORMAÇÕES.

Engº Ari José Matinho
Diretor de Obras Públicas
Secretaria Municipal de Obras

Sistema 18/05/16