

CAJ  
18/02/16  
Caj



# Câmara Municipal de Jundiaí

Estado de São Paulo

15-2

INDICAÇÃO Nº 16832

COCMJ12057

Vistoria em terreno ao lado do Estádio Doutor Jayme Cintra, na Rua Manoel Pinto Rodrigues (Jardim Pacaembu).

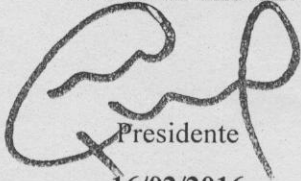
ENCAMINHE-SE.  
  
Presidente  
16/02/2016

Considerando que é grande a insatisfação dos moradores circunvizinhos do referido terreno, devido ao empoçamento de água no local, conforme imagem anexa;

Considerando que a água acumulada pode servir como criadouro do mosquito *Aedes Aegypti*, transmissor de uma série de moléstias;

Considerando que esta é uma importante região da cidade de Jundiaí, portanto deve estar sob constante cuidado por parte do Poder Público Municipal,

**INDICO** ao Chefe do Executivo sejam adotadas as providências cabíveis, junto ao setor competente, para realização de uma vistoria em terreno ao lado do Estádio Doutor Jayme Cintra, na Rua Manoel Pinto Rodrigues (Jardim Pacaembu).

Sala das Sessões, em 16 de fevereiro de 2016.

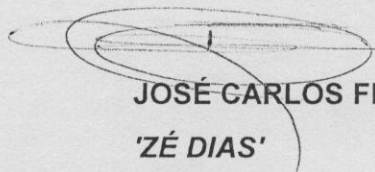

JOSÉ CARLOS FERREIRA DIAS

'ZÉ DIAS'

SMRI/DAP

Em, 23/02/2016

À **SMSP**, para análise e manifestação.

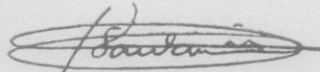

**FÁBIO DE ARAÚJO SANTANA**

**Diretor de Assuntos Parlamentares**





**Câmara Municipal de Jundiaí**  
Estado de São Paulo

**ANEXO DA INDICAÇÃO Nº 16832**

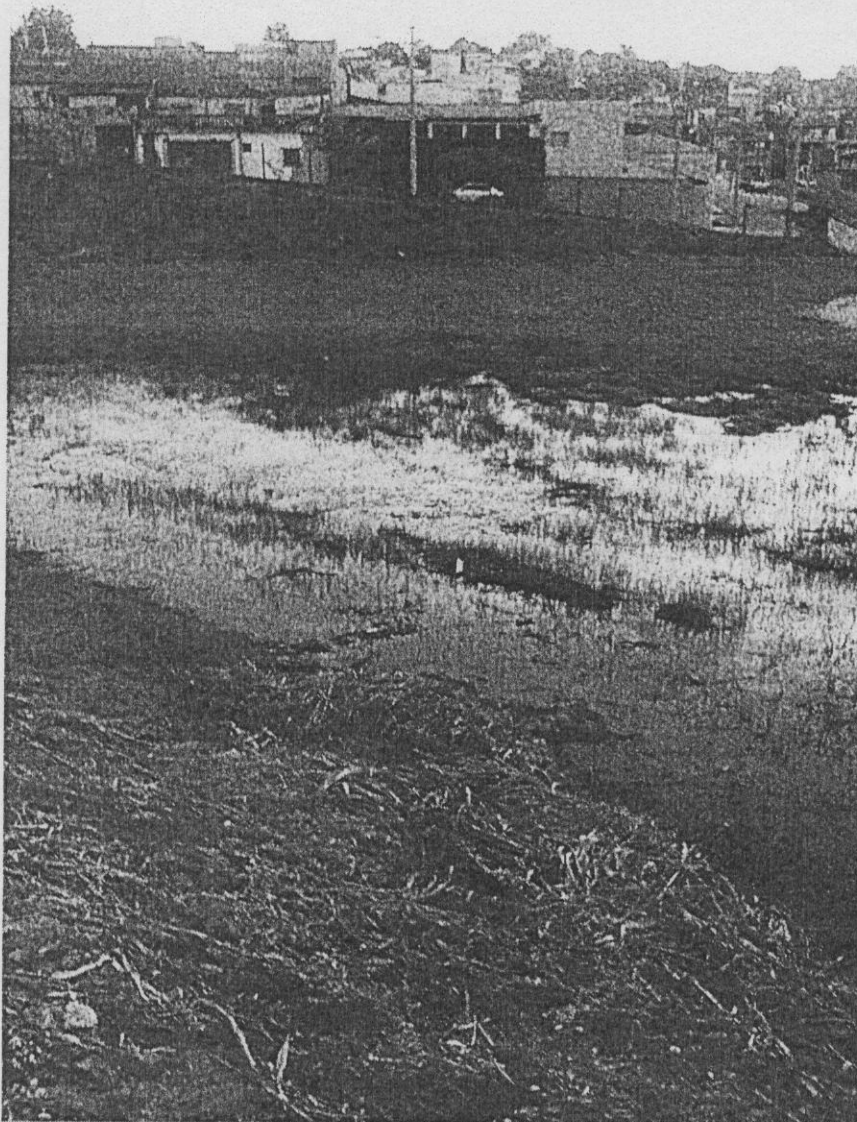



Jundiaí, 17 de março de 2016

Controle Interno: **COCMJ12057**

De: SMSP/GS

Para: US2-Leste

Assunto: Referente a Indicação nº 16832

Para análise e manifestação. Após retornar.

*Juliana Baldi da Silva*  
Assistente de Administração

Juliana B. da Silva

Secretaria Municipal de Serviços Públicos

Para: \_\_\_\_\_

02/05/2016

*Serviço Executado*  
*Foi feito uma manutenção no*  
*terreno para captação de água*  
*pluviais*

*CEL*  
Celso Luiz Arantes

Diretor Técnico

Carimbo e assinatura

De: SMSP/GS

Para: SMRJI/DAP

03/05/2016

*Conforme manifestação do setor, o serviço foi ex-*  
*cutado.*

*Eric AL*

Eric Arthur de Azevedo

Assessor Municipal  
Carimbo e assinatura