



Câmara Municipal de Jundiaí

Estado de São Paulo

LimpUB
17-03-16

LIMPUB

INDICAÇÃO Nº 16831

COOMJ 2045

Capina e limpeza em terreno localizado na Rua Professora Odila Richter, altura do nº 370 (Parque Centenário)

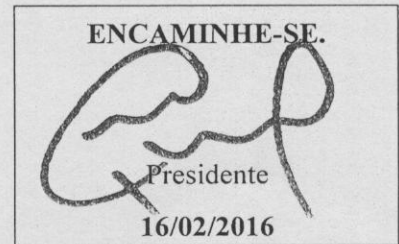

Considerando que esta é uma importante demanda dos moradores preocupados com o estado do referido terreno, cujo mato está invadindo a calçada, impedindo os moradores de passar pelo local;

Considerando-se que a presença de grande quantidade de mato favorece a proliferação de insetos e animais peçonhentos, oferecendo risco aos moradores,

INDICO ao Chefe do Executivo sejam adotadas as providências cabíveis, junto ao setor competente, para capina e limpeza em terreno localizado na Rua Professora Odila Richter, altura do nº 370 (Parque Centenário).

Sala das Sessões, em 16 de fevereiro de 2016.

JOSÉ CARLOS FERREIRA DIAS

'ZÉ DIAS'

SMRI/DAP

Em, 23/02/2016

À SMSP, para análise e manifestação.

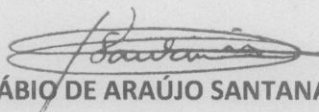

FÁBIO DE ARAÚJO SANTANA

Diretor de Assuntos Parlamentares





Câmara Municipal de Jundiaí
Estado de São Paulo

ANEXO DA INDICAÇÃO Nº 16831

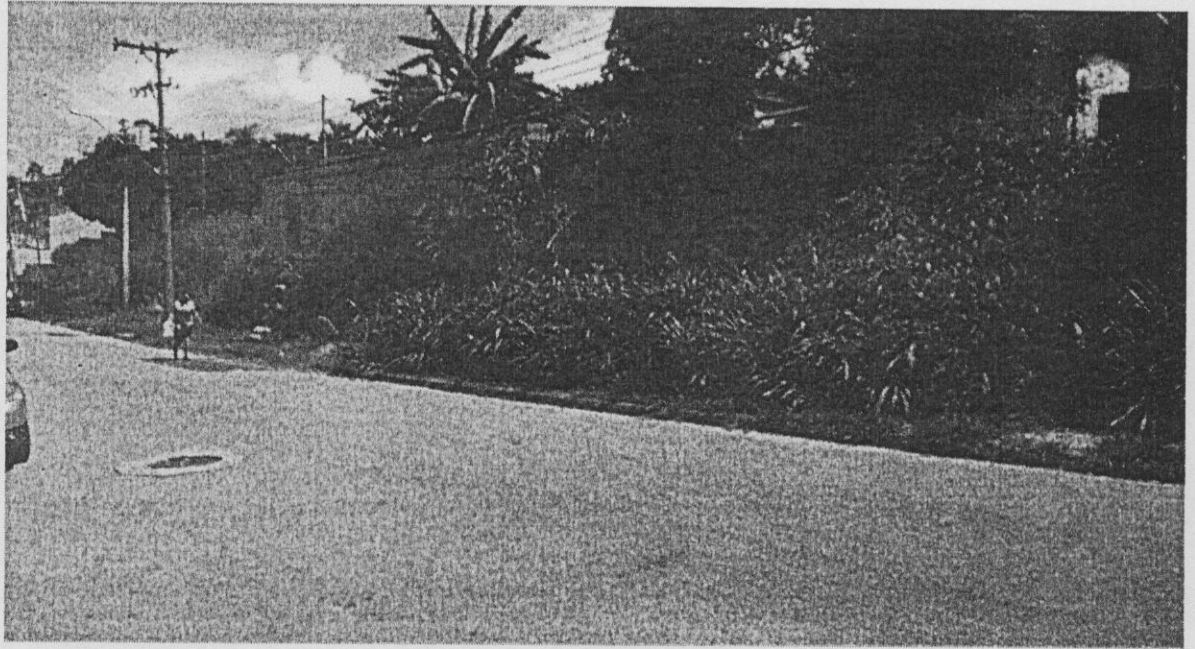



Jundiaí, 16 de março de 2016

Controle Interno: COCMJ12045

De: SMSP/GS

Para: Limpub

Assunto: Referente a Indicação nº 16831

Para análise e manifestação. Após, retornar.

Juliana Baldi da Silva
Assessoria de Administração
Juliana B. da Silva

Secretaria Municipal de Serviços Públicos

Para: SMSP/GS

26/04/2016

Serviço EXECUTADO

Carimbo e assinatura
Lucas Ap. Rodrigues
Diretor Serviços Urbanos

De: SMSP/GS

04/05/2016

Para: SMRJI DAP

Conforme manifestação do setor, o serviço foi executado.

Eric AM

Eric Arthur de Azevedo
Carimbo e Assinatura