



Câmara Municipal de Jundiaí
Estado de São Paulo

DPAT

DPAT
15 JAN. 2016

INDICAÇÃO Nº 16.056

COOMJ 11.860

Vistoria em árvore localizada na Avenida Alexander Fleming, defronte ao nº 80 (Jardim Pacaembu).

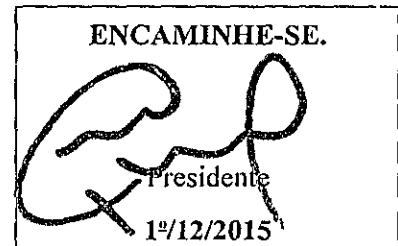

CONSIDERANDO que a vistoria em árvore localizada na Avenida Alexander Fleming, defronte ao nº 80, no Jardim Pacaembu, é uma justa demanda do morador do local, preocupado com sua segurança, pois a árvore apresenta um crescimento exacerbado, seja na base, destruindo a calçada, ou na copa, causando muitos transtornos, conforme imagens anexas;

CONSIDERANDO que a base da árvore, além de destruir a calçada, impede a livre circulação dos transeuntes, deixando pouco espaço para a passagem, principalmente de cadeirantes;

CONSIDERANDO que é grande a quantidade de folhas que caem, entupindo calhas e outros canais de escoamento de águas pluviais, provocando transbordamentos, além de outros transtornos,

INDICO ao Chefe do Executivo que sejam adotadas as providências cabíveis, junto ao setor competente, para realização de vistoria na referida árvore.

Sala das Sessões, em 1º de dezembro de 2015.

JOSÉ CARLOS FERREIRA DIAS
"ZÉ DIAS"

SMRI/DAP

EM, 07/12/2015

À SMSP, para análise e manifestação.

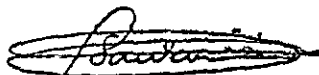

FÁBIO DE ARAÚJO SANTANA

Diretor de Assuntos Parlamentares



Câmara Municipal de Jundiaí
Estado de São Paulo

ANEXO DA INDICAÇÃO N.º 16.056 – fl. 1

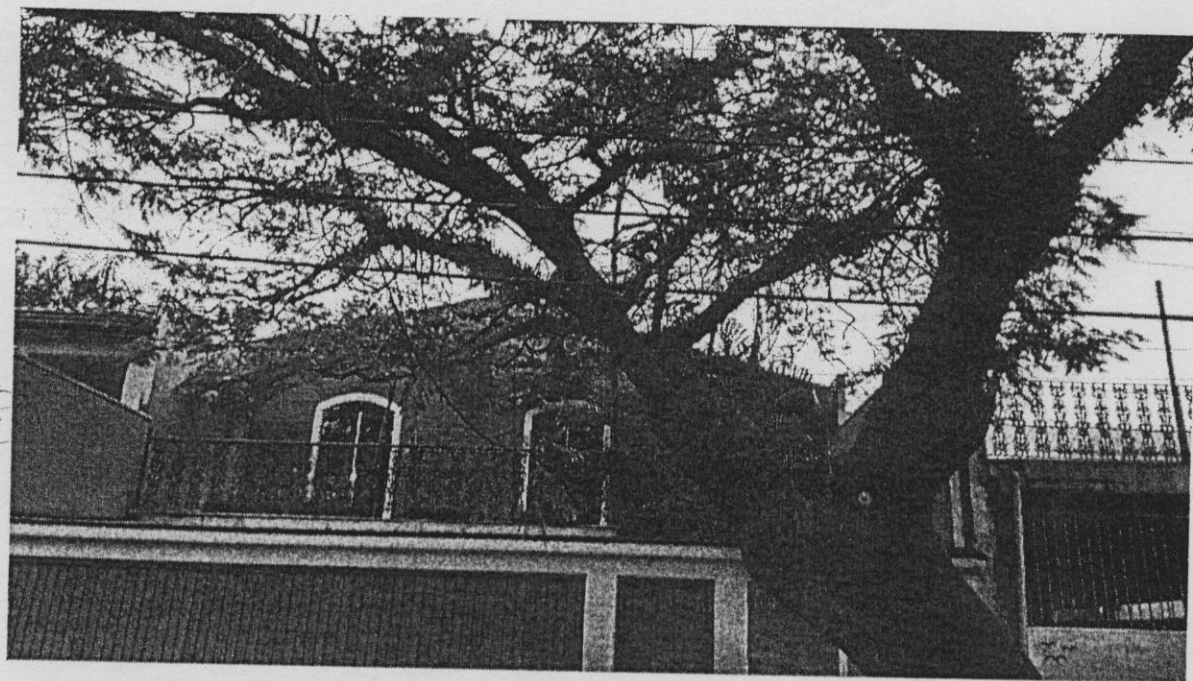



Câmara Municipal de Jundiá
Estado de São Paulo

ANEXO DA INDICAÇÃO N.º 16.056 – fl. 2

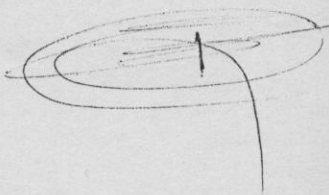
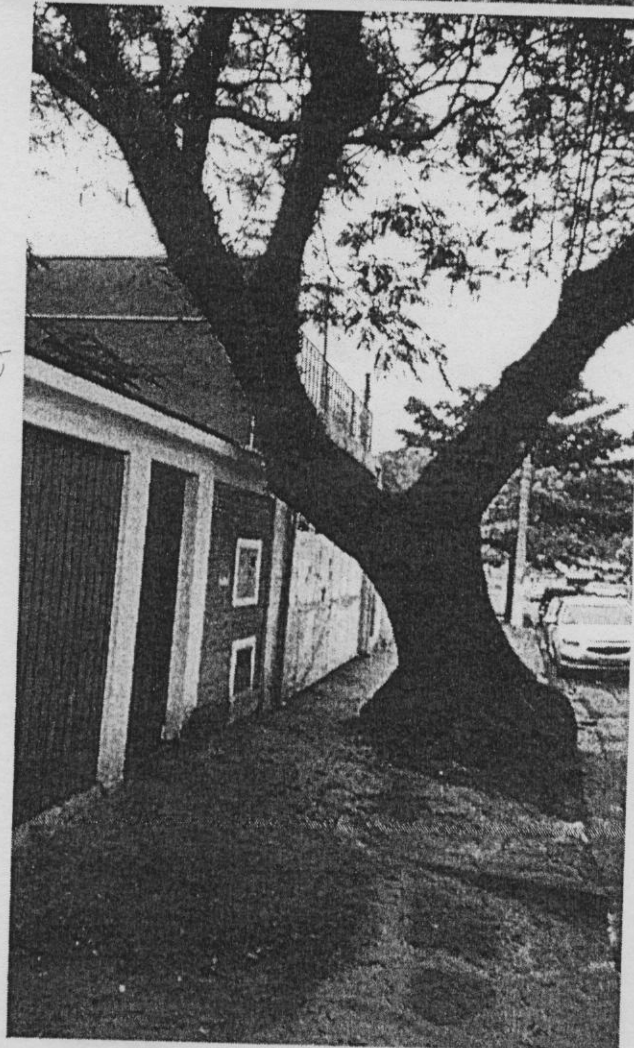
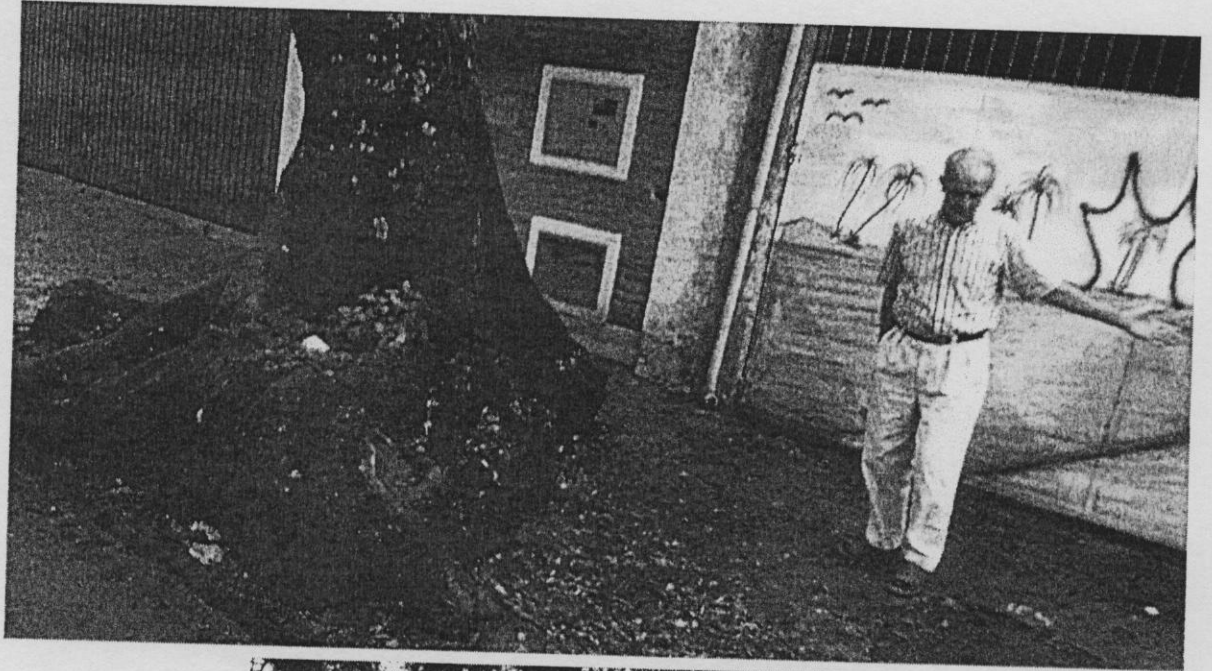



Jundiaí, 13 de janeiro de 2016

Controle Interno: COCMJ11360

De: SMSP/GS

Para: DPAJ

Assunto: Referente a Indicação nº 16056

Para análise e manifestação. Após, retornar.

Juliana Baldi da Silva
Assistente de Administração
Juliana B. da Silva
Secretaria Municipal de Serviços Públicos

Para: Diretor DPAJ - Lucas Rodrigues - 18/01/2016

Plombante com grande pote, muitos galhos pendendo para o imóvel, base do tronco está oca e a árvore está inclinada, levantando a calçada no lado oposto. Há risco de queda sendo procedente a indicação.



Carimbo e assinatura Anelise Marcos de Assumpção Padovani
Agente de Fiscalização de Postura Municipal

De: DPAJ

22/1 /2016

Para: GS

Informamos que a árvore foi removida no dia 21/01/16.

Carimbo e assinatura



01/03/16

A Smcc / DAP

Sigue despacho do setor.

Em M & M

Eric Arthur de Azevedo
Assessor Municipal