



Câmara Municipal de Jundiaí
Estado de São Paulo

LIMPUB

LimpUB
18-01-16

INDICAÇÃO Nº 16.055

000M11361

Providências para urgente capina e limpeza de terreno localizado na Rua dos Ferroviários, altura do nº 159 (Vila Arens).

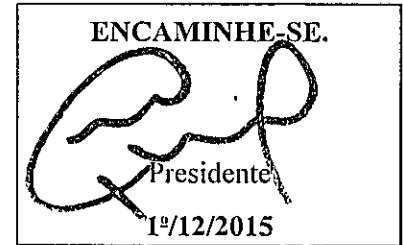

CONSIDERANDO que a urgente capina e limpeza de terreno localizado na Rua dos Ferroviários, altura do nº 159, na Vila Arens, é uma demanda dos moradores vizinhos ao referido terreno, onde a vegetação cresce de maneira descontrolada, causando muitos transtornos, conforme imagem em anexo;

CONSIDERANDO que naquele terreno é grande a proliferação de insetos e animais peçonhentos – dentre eles, cobras, escorpiões, ratos e mosquitos;

CONSIDERANDO que a Vila Arens é um importante bairro da cidade de Jundiaí, portanto, deve estar sob constante olhar do Poder Público Municipal, para que seja garantido o bem-estar e a segurança dos moradores,

INDICO ao Chefe do Executivo que sejam adotadas as providências cabíveis, junto ao setor competente, para urgente capina e limpeza do terreno em questão.

Sala das Sessões, em 1º de dezembro de 2015.

JOSE CARLOS FERREIRA DIAS
"ZÉ DIAS"

SMRI/DAP
EM, 07/12/2015

À SMSP, para análise e manifestação.



FÁBIO DE ARAÚJO SANTANA
Diretor de Assuntos Parlamentares



Câmara Municipal de Jundiaí

Estado de São Paulo

ANEXO DA INDICAÇÃO N.º 16.055

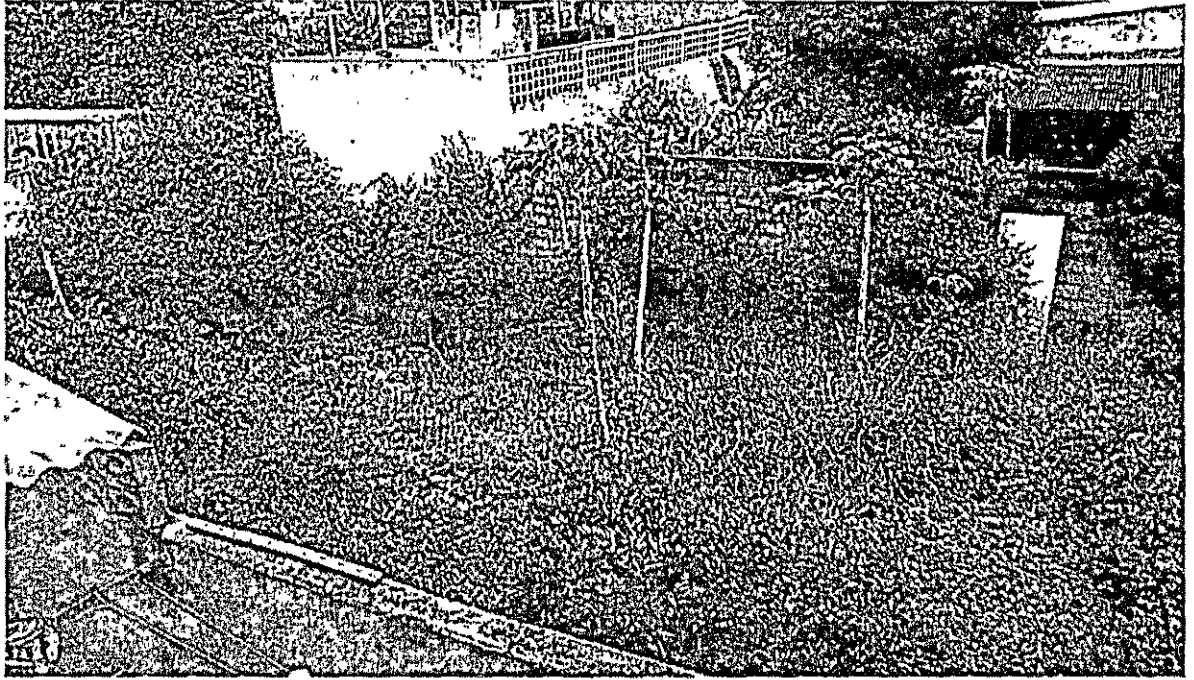



Jundiaí, 13 de janeiro de 2016

Controle Interno: **COCMJ11361**

De: SMSP/GS

Para: Limpub

Assunto: Referente a Indicação nº 16055

Para análise e manifestação. Após, retornar.

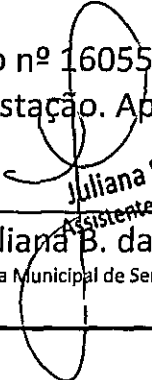

Juliana Baldi da Silva
Assistente de Administração

Juliana B. da Silva
Secretaria Municipal de Serviços Públicos

Para: SMSP/GS.

25/02/2016

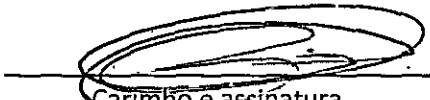
Serviço EXECUTADO.



Carimbo e assinatura
Lucas Ap. Rodrigues
Diretor Serviços Urbanos

De: SMSP/GS

02/03/2016

Para: SMRJT/DAP

Conforme manifestação do setor, o serviço foi executado.

Eric Arthur de Azevedo
Assessor Municipal
Carimbo e assinatura

Handwritten text, possibly a signature or name, located in the upper middle section of the page.

Handwritten text, possibly a signature or name, located in the lower middle section of the page.