

CI 059

03/03/2015

Ilmo. Sr. FÁBIO DE ARAÚJO SANTANA
M.D. Diretor de Assuntos Parlamentares

Ref.: Indicação 16698/2016– Vereador Paulo Malerba
Assunto: Conclusão das obras de reforma e revitalização do complexo esportivo do Bairro Fazenda Grande e implementação de zeladoria e segurança no local.

Conforme já informado anteriormente na CI 542 de 2015 (copia anexa) a referida área **NÃO** integra os equipamentos públicos administrados pela **SMEL**.

Sendo assim, V^a. S^a. deverá encaminhar a solicitação para a FUMAS.

Os equipamentos públicos administrados por essa Secretaria são:

COMPLEXOS EDUCACIONAIS, CULTURAIS E ESPORTIVOS	
Antônio de Lima	José De Marchi
Antonio Iacovino	José Pedro Raymundo
Antônio Marcussi	Léo Pereira Lemos Nogueira
Antônio Ovídeo Bueno	Francisco Gastaldo – Morada das Vinhas
Aramis Polli	Nicolino de Luca – Bolão
Benedito de Lima	Nilo Avelino Macedo
Francisco Álvaro Siqueira Neto	Romão de Souza
Francisco Dal Santo	Vanderlei Sperandio
Jardim Ângela	Professora Helena Cestari - Vila Comercial
José Brenna – Sororoça	Mário Milani - Ivoturucaia

Em anexo, segue mapa ilustrativo da área.

Atenciosamente,

Cristiano Lopes
Secretário de Esportes e Lazer



iagg

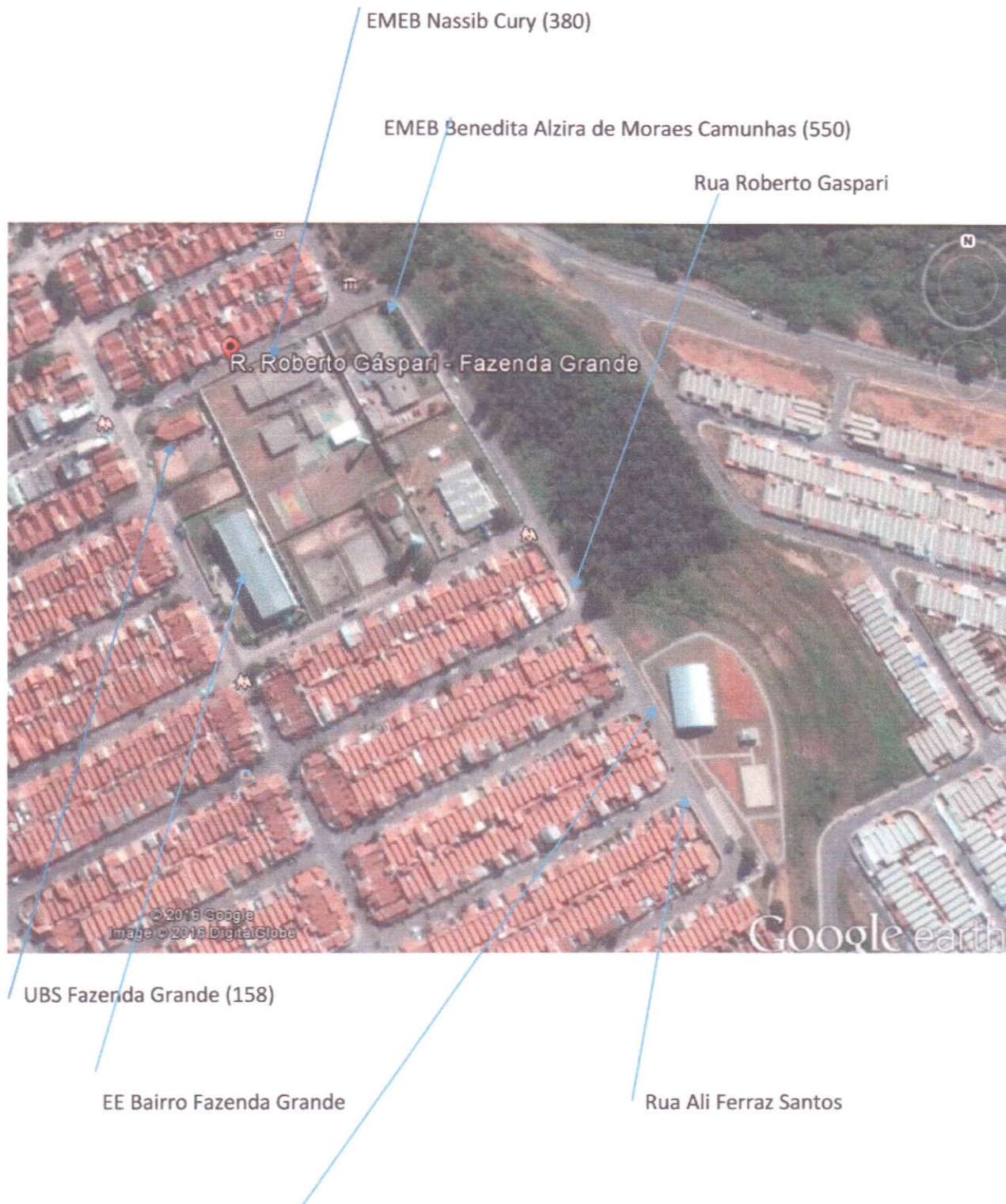

Espaço localizado no bairro Fazenda Grande – área administrada pela FUMAS



CI 542

16/07/2015

Ilmo. Sr. FÁBIO DE ARAÚJO SANTANA
M.D. Diretor de Assuntos Parlamentares

Ref.: Indicação 13089/2015– Vereador Paulo Malerba
Assunto: Providências para que o Centro Esportivo Fazenda Grande receba projetos esportivos, zeladoria e segurança para pleno uso da população.

Informamos que essa área **NÃO** integra os equipamentos públicos administrados pela SMEL.

V^a. S^a deverá encaminhar a solicitação para a FUMAS.

Aproveitamos a oportunidade e encaminhamos a lista de equipamentos públicos administrados por essa Secretaria (Complexos Educacionais, Culturais e Esportivos):

COMPLEXOS EDUCACIONAIS, CULTURAIS E ESPORTIVOS	
Antônio de Lima	José De Marchi
Antonio Iacovino	José Pedro Raymundo
Antônio Marcussi	Léo Pereira Lemos Nogueira
Antônio Ovídeo Bueno	Francisco Gastaldo – Morada das Vinhas
Aramis Polli	Nicolino de Luca – Bolão
Benedito de Lima	Nilo Avelino Macedo
Francisco Álvaro Siqueira Neto	Romão de Souza
Francisco Dal Santo	Vanderlei Sperandio
Jardim Ângela	Professora Helena Cestari - Vila Comercial
José Brenna – Sororoca	Mário Milani - Ivoturucaia

Atenciosamente,

Cristiano Lopes
Secretário de Esportes e Lazer

iagg



CI 893

11/12/2015

Ilmo. Sr. FÁBIO DE ARAÚJO SANTANA
M.D. Diretor de Assuntos Parlamentares

Ref.: Requerimento nº 400/2015– Vereador Paulo Malerba
Assunto: Informações do Executivo sobre obras nos bairros Parque Carolina e Fazenda Grande.

Informamos que a área Fazenda Grande, **NÃO** integra os equipamentos públicos administrados pela Secretaria de Esportes e Lazer.

Está sob a administração da FUMAS.
Atenciosamente,

Cristiano Lopes
Secretário de Esportes e Lazer

iagg