



Processo 75.609

*Autógrafo*

***PROJETO DE LEI N.º 12.068***

Denomina “**Alameda SILVANO PASCHOALI CONDINI**” a Rua 1 do loteamento Vila Condini, no Bairro Traviú.

O PRESIDENTE DA CÂMARA MUNICIPAL DE JUNDIAÍ, Estado de São Paulo, faz saber que em 12 de julho de 2016 o Plenário aprovou:

Art. 1º. É denominada “**Alameda SILVANO PASCHOALI CONDINI**” a Rua 1 do loteamento Vila Condini, à altura do nº. 2.052 da Av. Comendador Antonio Carbonari, no Bairro Traviú, conforme assinalado na planta integrante desta lei.

Art. 2º. Esta lei entra em vigor na data de sua publicação.

CÂMARA MUNICIPAL DE JUNDIAÍ, em doze de julho de dois mil e dezesseis (12/07/2016).

**Eng. MARCELO GASTALDO**

*Presidente*



Câmara Municipal de Jundiaí  
São Paulo

(Autógrafo PL nº. 12.068 – fls. 2)

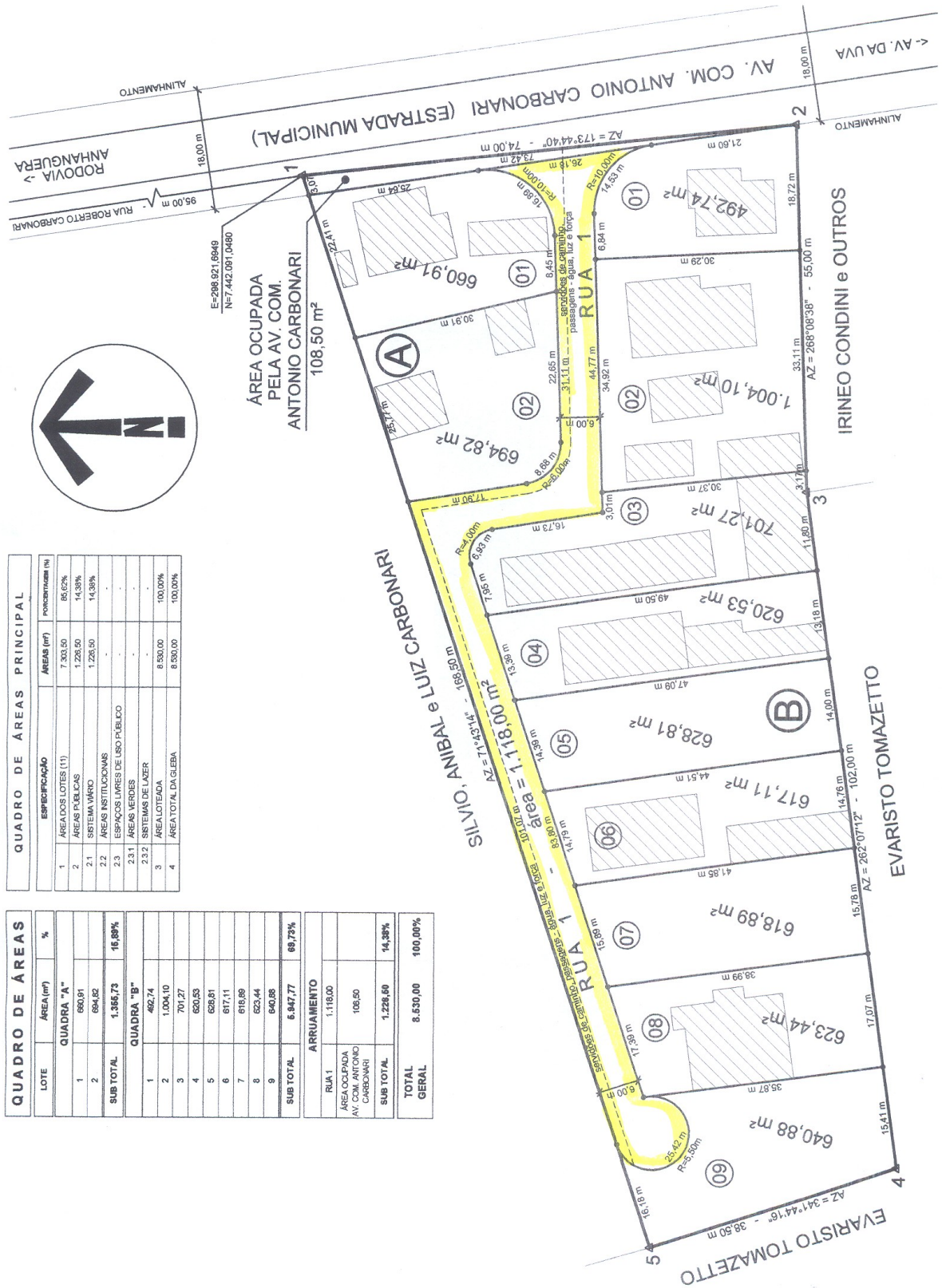

**QUADRO DE ÁREAS PRINCIPAL**

ESPECIFICAÇÃO	ÁREAS (m²)	porcentagem (%)
1 AREADOS LOTES (11)	7.303,50	86,62%
2 ÁREAS PÚBLICAS	1.226,50	14,38%
2.1 SISTEMA VIÁRIO	1.226,50	14,38%
2.2 ÁREAS INSTITUCIONAIS	-	-
2.3 ESPAÇOS LIVRES DE USO PÚBLICO	-	-
2.3.1 ÁREAS VERDES	-	-
2.3.2 SISTEMAS DE LAZER	-	-
3 ÁREA LOTADA	8.530,00	100,00%
4 ÁREA TOTAL DA GLEBA	8.530,00	100,00%

**QUADRO DE ÁREAS**

LOTE	ÁREA (m²)	%
<b>QUADRA "A"</b>		
1	660,91	
2	660,91	
<b>SUB TOTAL</b>	<b>1.321,82</b>	<b>15,89%</b>
<b>QUADRA "B"</b>		
1	462,74	
2	1.004,10	
3	701,27	
4	620,53	
5	620,51	
6	617,11	
7	618,89	
8	623,44	
9	640,88	
<b>SUB TOTAL</b>	<b>6.947,77</b>	<b>89,73%</b>
<b>ARRUAMENTO</b>		
RUA 1	1.118,00	
ÁREA OCUPADA AV. COM. ANTONIO CARBONARI	106,50	
<b>SUB TOTAL</b>	<b>1.224,50</b>	<b>14,38%</b>
<b>TOTAL GERAL</b>	<b>8.530,00</b>	<b>100,00%</b>