



EXTERNA PL. JUNDIAÍ (PROTECO) 10/SET/2015 15:30 073606

Ofício FUMAS N° 1.275/2015

Jundiaí, 31 de agosto de 2015.

Ao Senhor
VEREADOR JOSÉ CARLOS FERREIRA DIAS
Câmara Municipal de Jundiaí

Ref.: INDICAÇÃO 13.647
Assunto: Calçamento Jd. São Camilo.

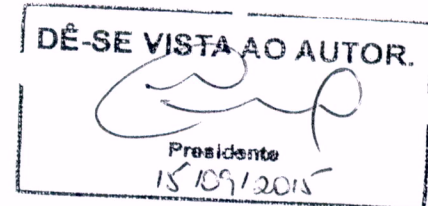

Prezado Senhor,

Com meus cordiais cumprimentos, venho através deste, encaminhar a resposta à Indicação n° 13647.

Primeiramente, quero agradecer ao nobre Vereador pelos relevantes apoios prestados junto a esta Fundação no intuito da melhoria no atendimento à população do Bairro São Camilo.

Sua participação e colaboração no Projeto de Urbanização do Jardim São Camilo tem sido de suma importância no desempenho da melhoria serviços prestados para esta população.

Informamos que a testada da área pertencente à Fumas, onde estão sendo implantadas as unidades habitacionais para atendimento das famílias do núcleo de submoradia do Jd. São Camilo, contará com calçamento, e oportunamente digo que o mesmo está em fase de conclusão, segue croqui da área bem como fotos atuais do local.

Aproveito o ensejo para reiterar a Vossa Excelência, meus protestos de elevada estima e distinta consideração.

Atenciosamente;

WALDEMAR ANTÔNIO ZORZI FOELKEL
Superintendente

CRIADO POR UM PRODUTO EDUCACIONAL DA AUTODESK

CRIADO POR UM PRODUTO EDUCACIONAL DA AUTODESK

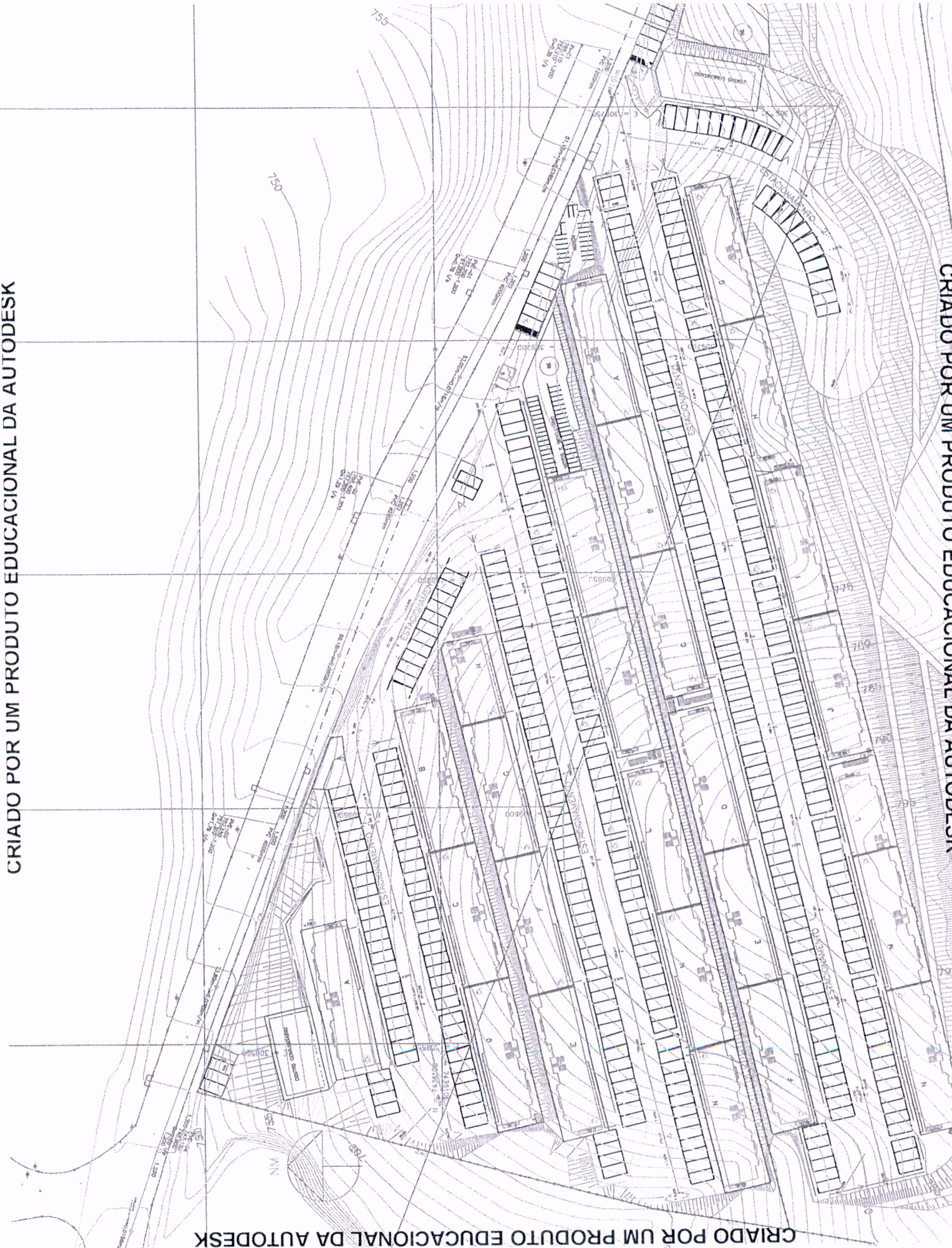

CRIADO POR UM PRODUTO EDUCACIONAL DA AUTODESK

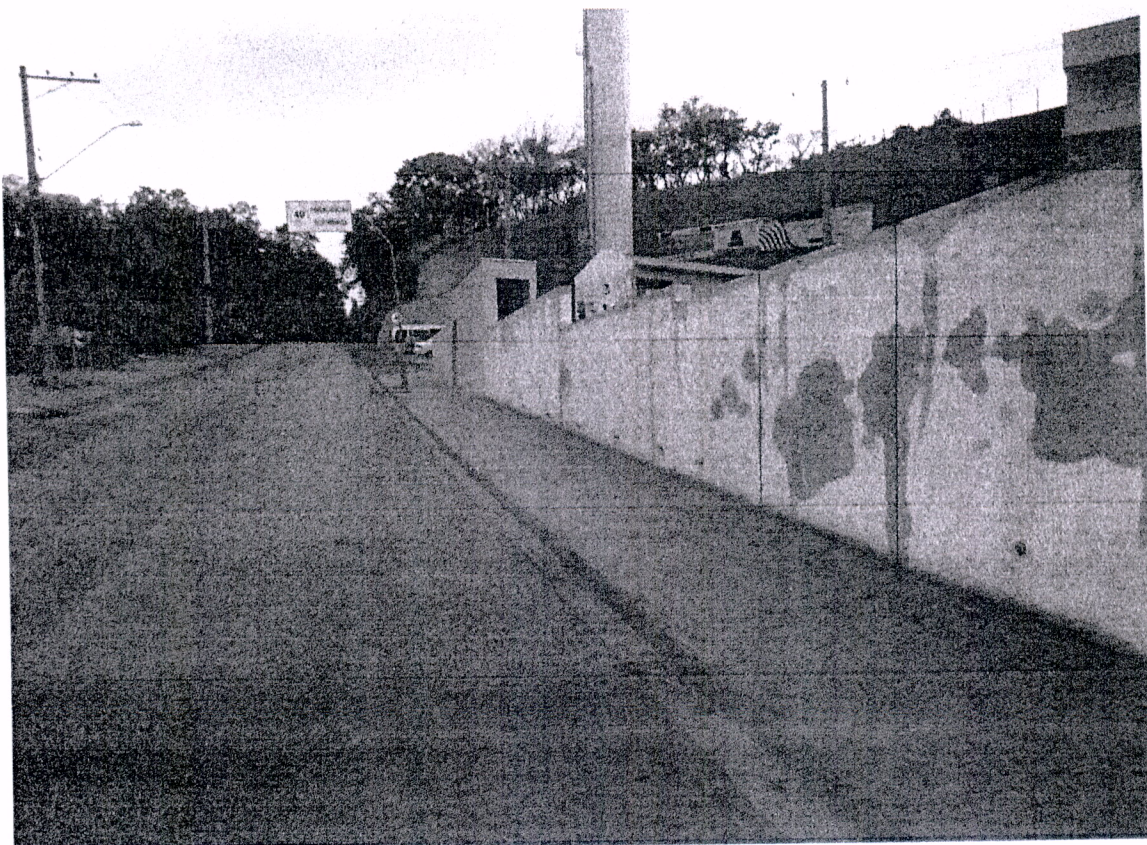

Fotos das calçadas executadas e em execução.



289
USLESTE
11/06/15



Câmara Municipal de Jundiaí

Estado de São Paulo

FUNDIL
COMTOMOL

INDICAÇÃO Nº 13647

Pavimentação e construção de calçadas na Av. Giustiniano Borin, entre o Jardim Caçula e o Jardim São Camilo.

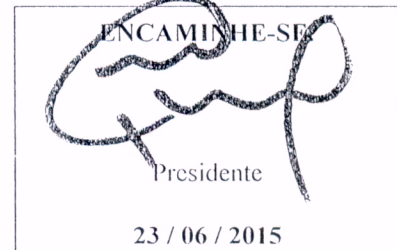

CONSIDERANDO que até o final do ano a Administração Municipal deverá promover a entrega de quatrocentas unidades habitacionais às famílias que residem no subnúcleo de moradias do Jardim São Camilo, as quais serão transferidas para o novo Conjunto Habitacional do Jardim São Camilo, em construção junto à Avenida Giustiniano Borin:

CONSIDERANDO que essas famílias deverão movimentar mais de mil pessoas que transitarão diariamente entre o Jardim Caçula e o Jardim São Camilo;

CONSIDERANDO que ao longo daquela Avenida inexistem calçadas e passeios e, em alguns trechos, as existentes se encontram em precárias condições;

CONSIDERANDO que passeios e calçadas bem conservados devem fazer parte do plano de mobilidade urbana, seja para garantir maior e melhor segurança, seja para oferecer melhor qualidade de vida,

INDICO ao Chefe do Executivo para que sejam adotadas as providências cabíveis, junto ao setor competente e pavimentação e construção de calçadas na Av. Giustiniano Borin, entre o Jardim Caçula e o Jardim São Camilo.

Sala das Sessões, em 23 de junho de 2015.

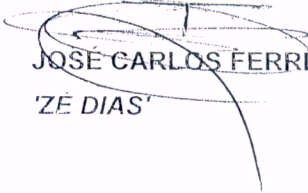

JOSE CARLOS FERREIRA DIAS
'ZÉ DIAS'

SMRI/DAP

Em, 02/07/2015

À SMO, para análise e providências cabíveis.

FÁBIO DE ARAÚJO SANTANA

Diretor de Assuntos Parlamentares

SMO/DOPB EM 28.07.15

A
SMSP

FAVOR NOTIFICAR OS PROPRIETÁRIOS

Engº Ari José Marinho
Diretor de Obras Públicas
Secretaria Municipal de Obras

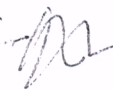
De: SMSP/GS

Para: US2/bext

07/07/15

Para análise e manifestação, após retornar

Eric AM de Azevedo

Eric Arthur de Azevedo
Assessor Municipal - SMSP



IND 13647

FLS 02

US Leste/SMSP em 11/08/15

Handwritten notes:
Atividade de fiscalização
TAREFAS DE FISCALIZAÇÃO

Ao setor de fiscalização, vistoriar e informar

Celso Luiz Arantes

Diretor Técnico/ US Leste

US Leste/SMSP em 11/8/2015

Trata-se de áreas públicas envolvidas na construção de
predios p/a locação de moradias da submeradia do Jardim São Camilo,
cuja as obras têm um acompanhamento da FUMAS.
Solicitamos encaminhamento a FUMAS para verificação se há previsão no
projeto das construções das caixas em tela.

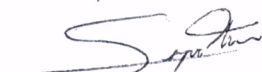
Sergio Thome

Assessor municipal

US Leste/SMSP em 17/08/15

A DJA

Celso Luiz Arantes

Diretor Técnico / US Leste

Us Leste/SMSP -

Rua Dino, 843 - Vila Guilherme
Jundiaí - São Paulo - CEP 13216-040
e-mail - uniserv2@jundiai.sp.gov.br

De: SMSP/GS

Para: Lumas

12/08/15

Para análise e manifestação, após retornar

Eric Arthur de Azevedo

Eric Arthur de Azevedo
Assessor Municipal - SMSP



FUMAS/Exp. Superintendência
À Diretoria de Habitação
Em 19/08/2015

Ref.: Indicação nº 13647

Segue para análise e manifestação.

WALDEMAR ANTÔNIO ZORZI FOELKEL

Superintendente

D.H. 21/09/2015

encaminhar ao eng.º César para ciência e anexar croqui com localização do empreendimento e manifestação quanto à execução do passeio público na área.

Eng.ª Ana Célia R. Inácio
Diretora de Habitação
FUMAS

Jundiaí, 25 de agosto de 2015.

À

Diretora de Habitação

As calçadas em frente aos Conjuntos Habitacionais I e II já estão sendo executadas pela Construtora Faleiros, por constarem do contrato com a Caixa Econômica Federal.

Anexamos croqui do local e fotos das calçadas.

Era o que tínhamos a informar.

Segue para ciência e encaminhamento.



JOSÉ CÍCERO A. NOVAES
Engenheiro Civil - FUMAS
CREA 060.123.424-6