

Itatiba, 01 de dezembro de 2014  
**C-CRB-CJU-948-14**

CÂMARA M. JUNDIAÍ (PROTOCO) 01/DEZ/2014 15:38 071660

À  
**Câmara Municipal de Jundiaí**  
Rua Barão Jundiaí, 128  
Centro - Jundiaí - SP  
CEP 13.201-010

Ilmo. Gerson Henrique Sartori  
Presidente

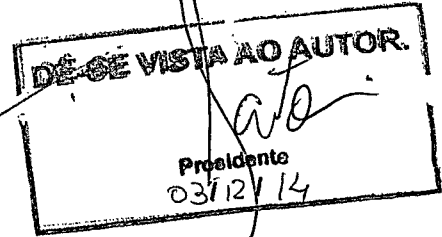

**Assunto:** Solicitação de passarela no km 62 da SP360, altura da UNIP/Jundiaí

**Ref.:** Ofício n.º 415/2014.

Exmo. Senhor Presidente,

Em referência ao ofício n.º 415/2014, por meio do qual V. Exa. encaminha o requerimento à presidência nº 575, de autoria do Sr. Vereador Paulo Malerba, com o objetivo de solicitar à esta Concessionária a implantação de passarela de pedestres na rodovia João Cereser - SP360, km 62, na altura da UNIP/Jundiaí ("Passarela"), informamos que as obras de construção da referida passarela já estão em execução, conforme se extrai do exame relatório fotográfico anexo (Anexo I). Não obstante, se faz necessário esclarecer que circunstâncias fáticas, completamente alheias à vontade dessa Concessionária, impuseram a postergação da aludida implantação, mas, os problemas já foram solucionados.

Assim, reiteramos a informação de que as obras da referida passarela já estão em execução e que além da construção da mesma, serão implantadas até o final do ano, barreiras de concreto com telamento como forma de direcionar os pedestres a utilizar o viaduto do km 63+100 ou o viaduto do km 63+650, dispositivos já existentes que proporcionam aos usuários realizar a travessias das pistas de forma segura e adequada, enquanto as obras da futura Passarela estão em execução.

Para conhecimento, segue mapa com localização da futura passarela junto com os locais adequados para travessia existentes atualmente.

Sendo o que nos cabia para o momento, colocamo-nos à disposição para prestar quaisquer esclarecimentos que eventualmente ainda se fizerem necessários.

Atenciosamente,



CONCESSIONÁRIA ROTA DAS BANDEIRAS S.A.

José Luiz Moreira

Juan Carlos Cruciani

**Documentos anexos:**

1. Relatório Fotográfico - Passarela 62+480 - SP360
2. Mapa com localização dos locais para travessia de pedestres.

Tipo:

RELATÓRIO E REGISTRO FOTOGRÁFICO

Emissão:

10/10/2014

Página:

1

RELATÓRIO FOTOGRÁFICO.

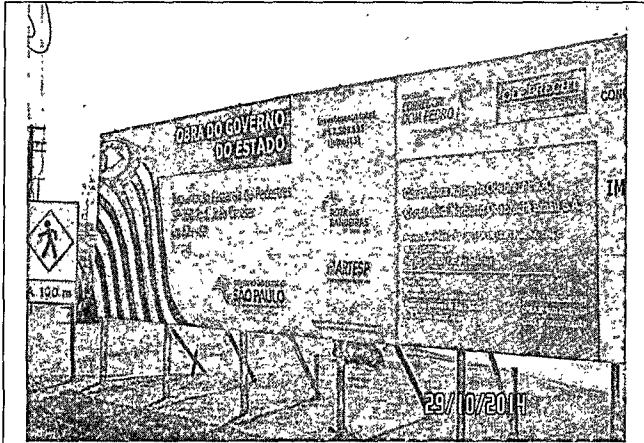

SP360

FOTO 1

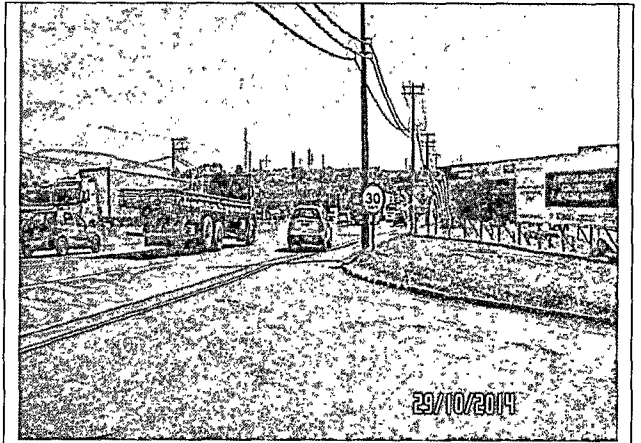

SP360

FOTO 2



SP360

FOTO 3

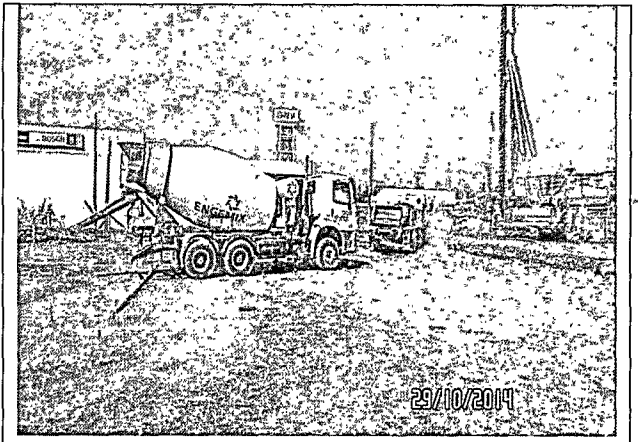

SP360

FOTO 4

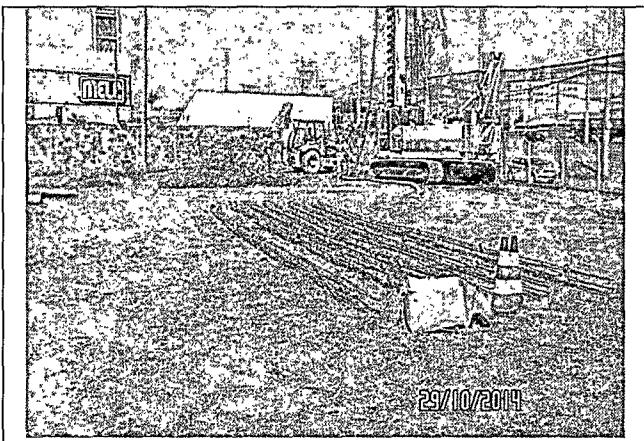

SP360

FOTO 5

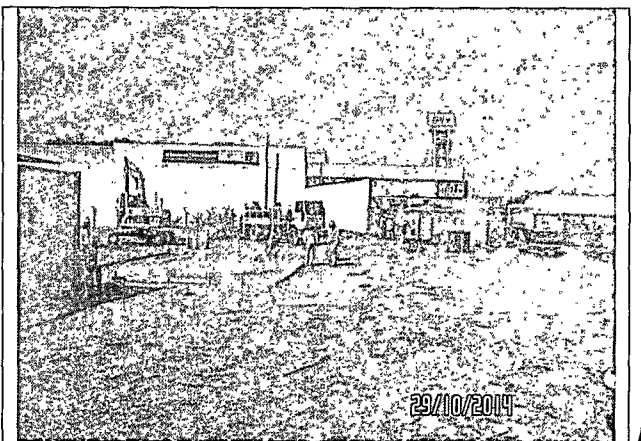

SP360

FOTO 6

Imagem © 2014 DigitalGlobe

Google earth

Futura passarela km 62+480

Viaduto km 63+100

Viaduto km 63+650

