

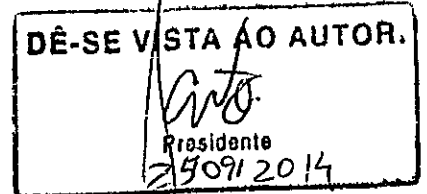

CÂMARA M. JUNDIAÍ (PROTDCO) 24/SET/2014 15:30 071078

OFICIO FUMAS Nº 1017/2014



Jundiaí, 23 de setembro de 2014.

Prezado Vereadora  
Sr.<sup>a</sup> MARILENA NEGRO  
Câmara Municipal de Jundiaí

**Ref. Resposta a Indicação nº 881– Informações referentes à limpeza, corte de mato, coleta de entulhos e construção de muretas nos terrenos públicos sem edificações sob a administração da FUMAS, localizados no Bairro Parque Antonieta Cintra Gordinho-Residencial Cravos.**

Trata-se de solicitação do então Vereador Celso Luiz Arantes, para informações do acima citado.

Conforme relatório fotográfico anexo, não existe incidência de mato nos lotes de propriedade desta fundação e os entulhos são provenientes de materiais de construção, depositados pelos próprios moradores do bairro. Na impossibilidade de flagrar o autor da infração, contamos sempre com os préstimos da Secretária Municipal de Serviços Públicos para remoção destes materiais.

Com relação à construção de muretas, entendemos não ser viável, uma vez que este serão avaliado e vendido para fins de construções comerciais.

Fraternalmente,

**RODRIGO MENDES PEREIRA**  
Superintendente



## Câmara Municipal de Jundiaí

Estado de São Paulo

### INDICAÇÃO Nº 8181

Limpeza, corte de mato, coleta de entulhos e construção de mureta nos terrenos públicos sem edificações sob a administração da FUMAS, localizados no Bairro Parque Antonieta Chaves Cintra Gordinho – Residencial dos Cravos.

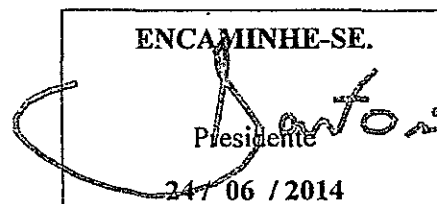

Moradores Bairro Parque Antonieta Chaves Cintra Gordinho – Residencial dos Cravos, solicitam urgente limpeza, corte de mato, coleta de entulhos e construção de mureta nos terrenos públicos sem edificações sob a administração da FUMAS.

Informam os moradores que as áreas estão sendo utilizadas para o descarte de entulhos de forma irregular, provocando o surgimento de animais sinantrópicos e peçonhentos, bem como o estacionamento irregular de veículos de grande porte, causando grandes transtornos aos moradores do bairro.

Diante do exposto,

*INDICO* ao Chefe do Executivo sejam adotadas as providências cabíveis, junto ao setor competente, para limpeza, corte de mato, coleta de entulhos e construção de mureta nos terrenos públicos sem edificações, sob a administração da FUMAS, localizados no Bairro Parque Antonieta Chaves Cintra Gordinho – Residencial dos Cravos.

Sala das Sessões, em 24 de junho de 2014.

  
CELSON LUIZ ARANTES



AREA Pública

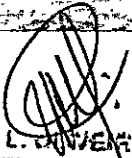

AREA Pública

  
GILSON L. OLIVEIRA  
Agente Fiscalizador

Avenida União dos Ferroviários, 2222 - Centro  
Jundiaí - São Paulo - CEP 13201-160  
(11) 4583-1722 - [fumas@jundiai.sp.gov.br](mailto:fumas@jundiai.sp.gov.br)

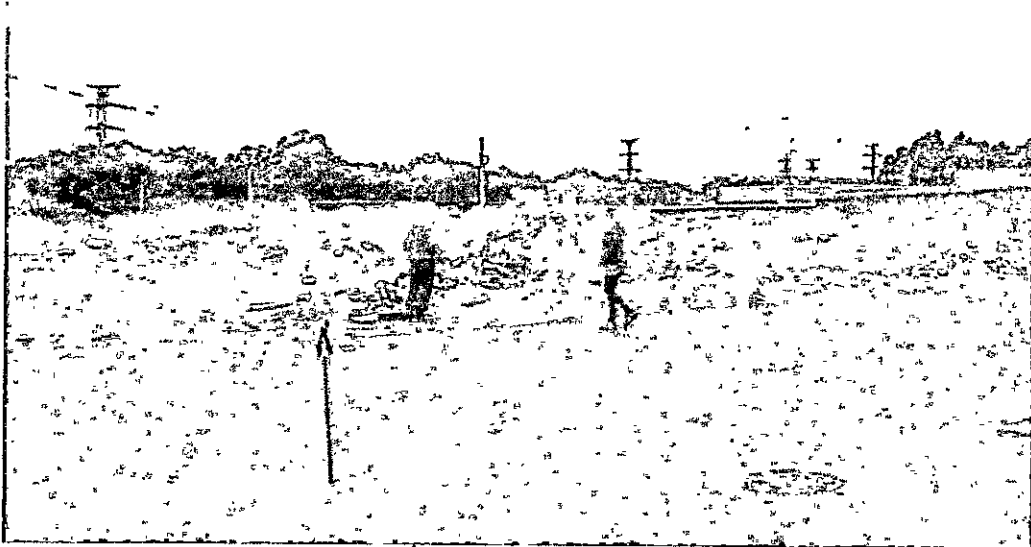

AREA PÚBLICA

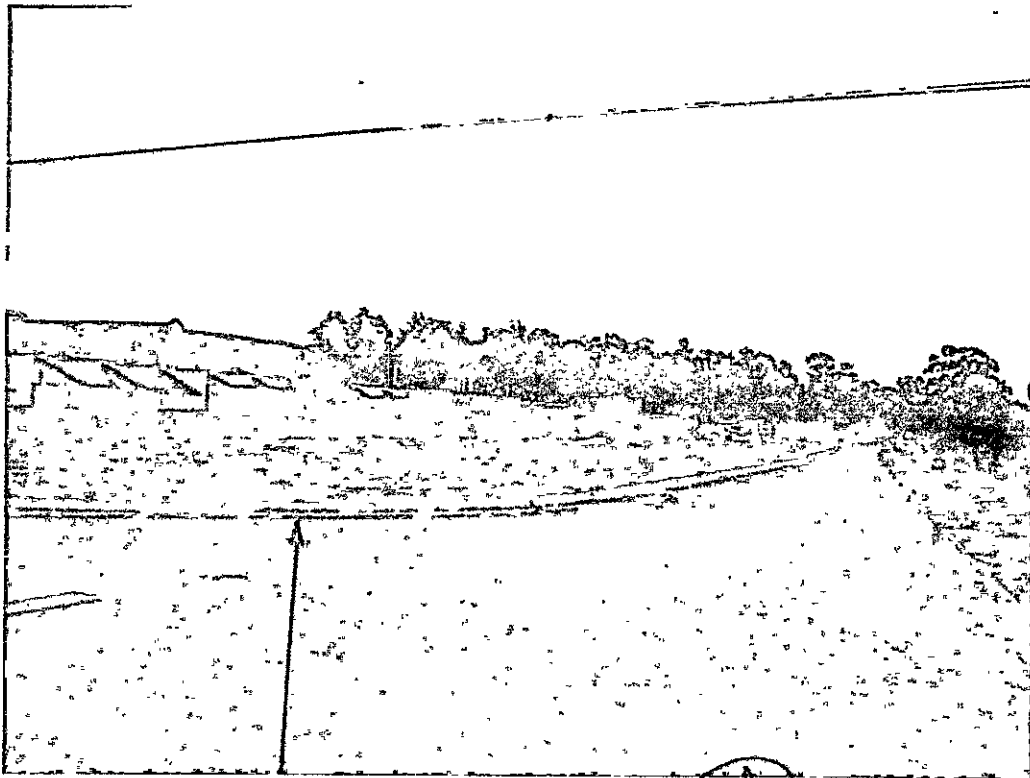

AREA PÚBLICA

  
Gilson de Souza  
Agente Fiscalizador



  
Agente Fiscalização

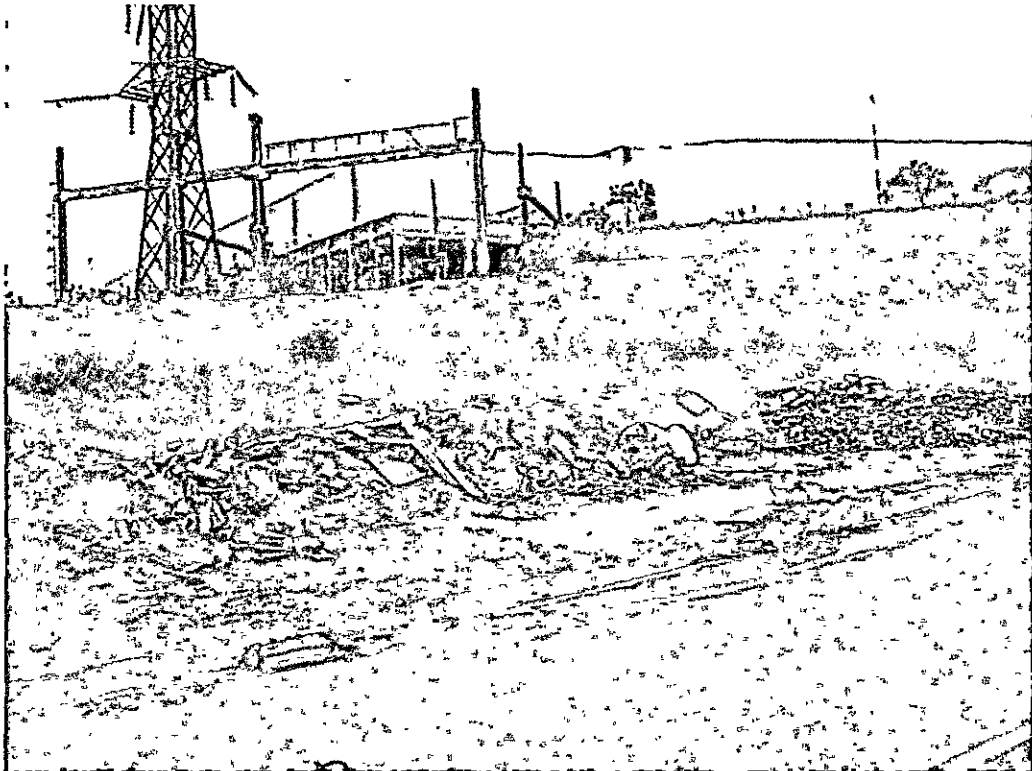
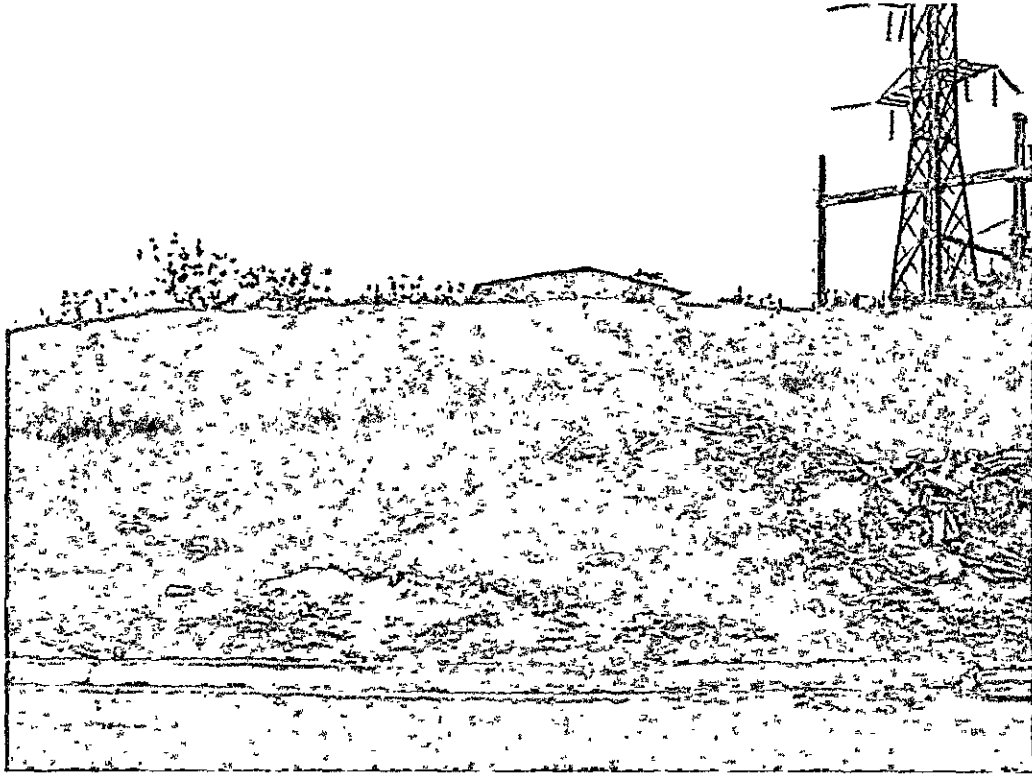

  
Agentes Fiscalizadores



x

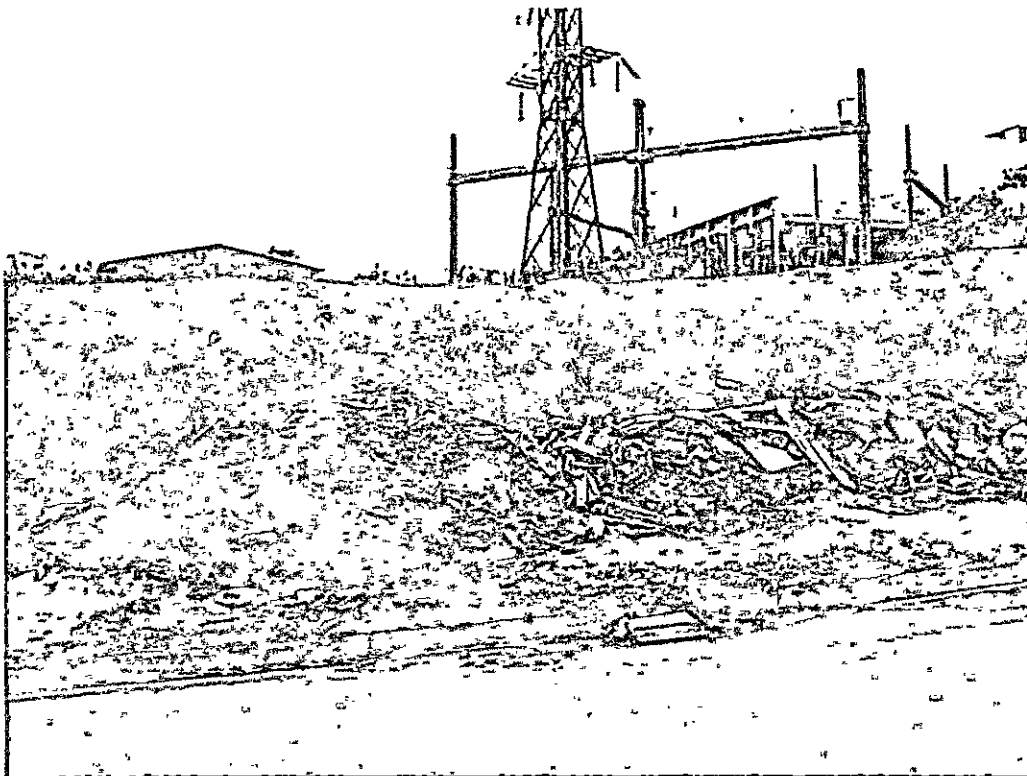

  
Agentes Fiscalizadores

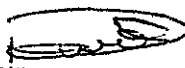

  
DANIEL FRANCISCO DE SIQUEIRA  
Agente Fiscalizador

  
DANIEL FRANCISCO DE SIQUEIRA  
AGENTE DE FISCALIZAÇÃO  
DE POSTURAS MUNICIPAIS

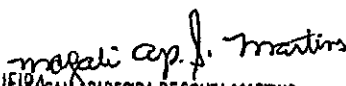
  
MARCELI APARECIDA DE SOUZA MARTINS  
AGENTE DE FISCALIZAÇÃO  
DE POSTURAS MUNICIPAIS

27/07/14

Avenida União dos Ferroviários, 2222 - Centro  
Jundiaí - São Paulo - CEP 13201-160  
(11) 4583-1722 - [fumas@jundiai.sp.gov.br](mailto:fumas@jundiai.sp.gov.br)