

Lei 9321/2019 - Mapa 01

Propostas de Revisão

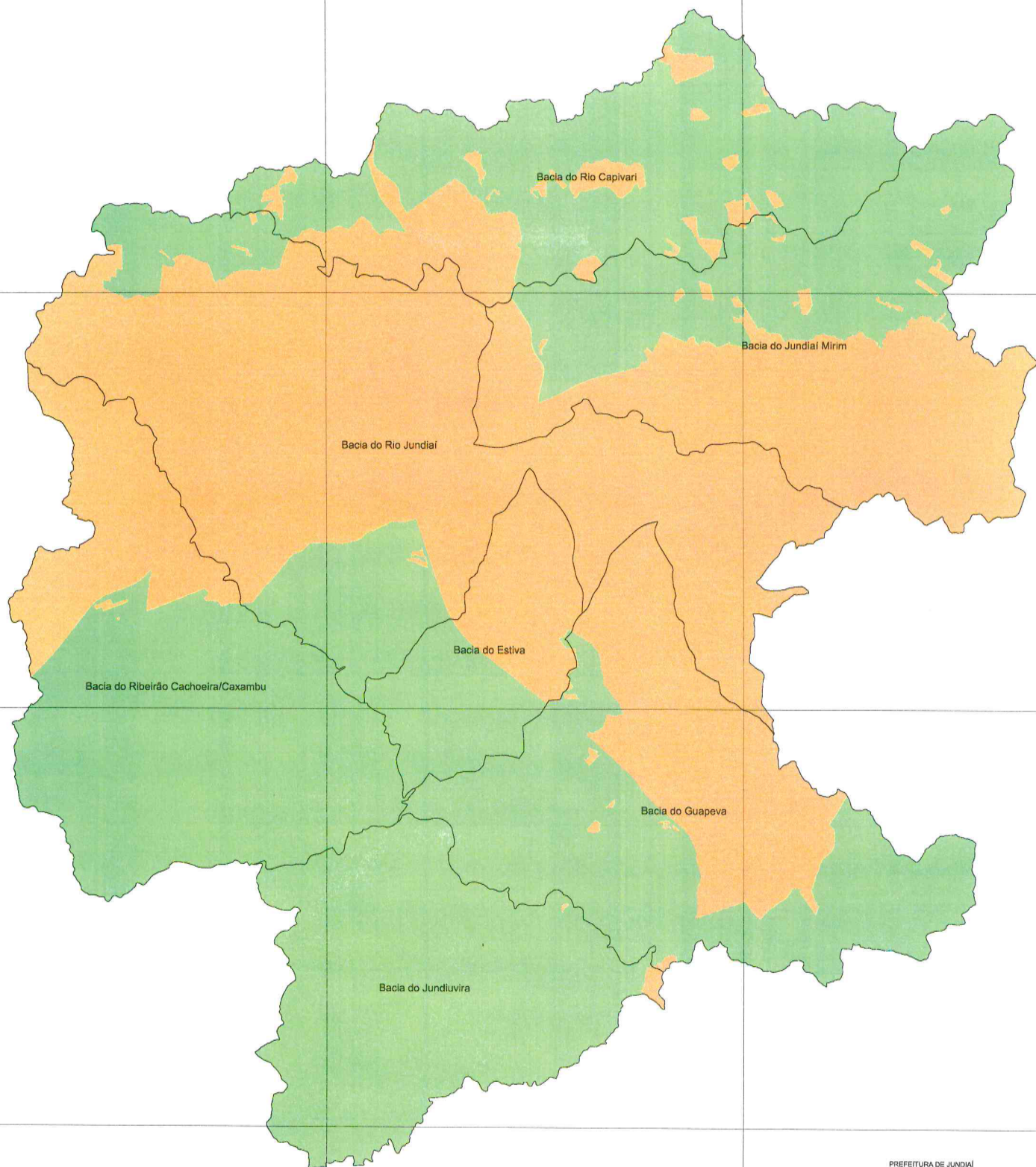

PREFEITURA DE JUNDIÁ
Unidade de Gestão de Planejamento Urbano e Meio Ambiente
Data: 17/04/2024
Escala: 1:30.000



LEGENDA

- Macrozoneamento
- Macrozona Rural
- Macrozona Urbana
- Limite das Bacias Hidrográficas

Autógrafa do PL 14.366 - Anexo Mapas - PL 14.366/2024 - Esta é uma cópia do original assinado digitalmente por Antonio Carlos Albino.
Para validar o documento, leia o código QR ou acesse https://sapi.jundiá.sp.leg.br/conferir_assinatura e informe o código 7A0A-BE9E-64F5-757C



Lei 9321/2019 - Mapa 02 Propostas de Revisão

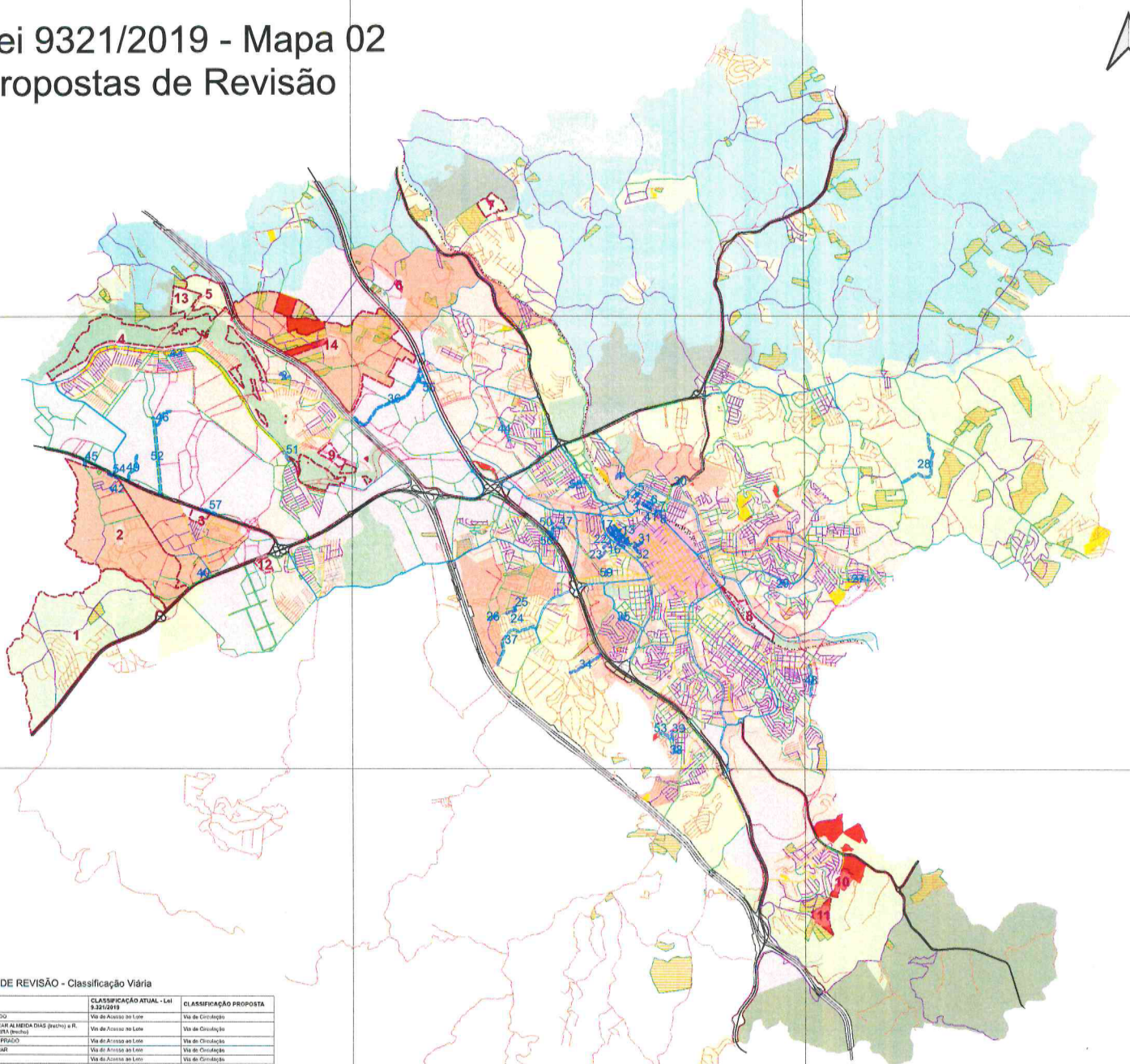

PROPOSTAS DE REVISÃO - Classificação Viária

NOME	CLASSIFICAÇÃO ATUAL - Lei 9321/2019	CLASSIFICAÇÃO PROPOSTA
1 R. IRINEU DE TOLEDO	Via de Acesso ao Lote	Via de Circulação
2 R. RIBEIRO DE ALMEIDA ALMEIDA (previs) e R. ANTONIO DE OLIVEIRA (previs)	Via de Acesso ao Lote	Via de Circulação
3 R. CÔNS ANTONIO PRADO	Via de Acesso ao Lote	Via de Circulação
4 R. COM JOSÉ GONÇALVES	Via de Acesso ao Lote	Via de Circulação
5 R. DARIO MIRANDA	Via de Acesso ao Lote	Via de Circulação
6 R. BRASLIA	Via de Acesso ao Lote	Via de Circulação
7 R. PAULISTA	Via de Circulação	Via de Circulação
8 R. PEDRO TADEU	Via de Acesso ao Lote	Via de Circulação
9 R. MIN. MARIEL DA COSTA MANSO	Via de Acesso ao Lote	Via de Circulação
10 R. CEL. JOZILAN FERREZ JUNIOR	Via de Acesso ao Lote	Via de Circulação
11 R. JOSÉ MEL CHARRAS JAHNES	Via de Acesso ao Lote	Via de Circulação
12 R. TASSIO RODRIGUES	Via de Acesso ao Lote	Via de Circulação
13 R. JOAQUIM PIRES DE OLIVEIRA	Via de Acesso ao Lote	Via de Circulação
14 R. ESPERANÇO DO VA	Via de Acesso ao Lote	Via de Circulação
15 R. JUIÁ BATISTA FOUQUERED	Via de Acesso ao Lote	Via de Circulação
16 R. JUIÁ GANDELA	Via de Acesso ao Lote	Via de Circulação
17 R. BALLESTER	Via de Acesso ao Lote	Via de Circulação
18 R. MTRIO DECADATO PESTANA	Via de Acesso ao Lote	Via de Circulação
19 R. EMILIO RIBAS	Via de Acesso ao Lote	Via de Circulação
20 R. PROF. RITA FONSECA	Via de Acesso ao Lote	Via de Circulação
21 R. MARIN AUGUSTA TROADE	Via de Acesso ao Lote	Via de Circulação
22 R. TRENTON	Via de Indução	Via de Circulação
23 R. AUGUSTO FREYSSAN	Via de Acesso ao Lote	Via de Circulação
24 R. DUS PINHEIROS	Via de Acesso ao Lote	Via de Circulação
25 R. ADRILAMARIA FIGUEIREDO	Via de Acesso ao Lote	Via de Circulação
26 R. ARLINDO MARIOTTI	Via de Indução	Via de Indução
27 R. PEDRO CARLOS	Via de Circulação	Via de Indução
28 AV. ABRAU PAULI	Via de Circulação	Via de Indução
29 R. ARISSO SALLES BUENO	Via de Acesso ao Lote	Via de Circulação
30 R. TRAVIA	Via de Indução	Via de Indução
31 R. DR. SOCRIATES FERNANDES DE OLIVEIRA	Via de Indução	Via de Circulação
32 R. MARIO BORN	Via de Indução	Via de Circulação
33 R. GUP. CASSIANO RICARDO DE TOLEDO	Via de Indução	Via de Circulação
34 R. ANAIRBENE FACIONI	Via de Acesso ao Lote	Via de Circulação
35 R. VICENTE MANSUETO	Via de Acesso ao Lote	Via de Circulação
36 AV. ENZ. JOAO FERNANDES GIMENES MOLINA	Via de Indução	Via Estrutural
37 AV. DIONISIO	Via de Circulação	Via de Circulação
38 R. JAIR LIRNACI e R. APOLO DE ALMEIDA	Via de Circulação	Via de Indução
39 R. AFONSO DE ALMEIDA (previs) (previs)	Via de Acesso ao Lote	Via de Circulação
40 R. ENZO RICARDO	Via de Acesso ao Lote	Via de Circulação
41 R. ANTONIO GAUS	Via de Acesso ao Lote	Via de Circulação
42 R. ANTONIA DA CONCEIÇÃO CALHEIROS	Via de Acesso ao Lote	Via de Circulação
43 R. DARIO DO CARMO	Via de Indução	Via de Indução
44 AV. MARINALVA RENDU CASANO	Via de Circulação	Via de Indução
45 R. ALEXANDRO DO BERNARDO (previs)	Via de Acesso ao Lote	Via de Indução
46 AV. PIERRE LAMFISIANO DE OLIVEIRA	Via de Acesso ao Lote	Via de Indução
47 R. ADEIRALDA COSTA MOREIRA	Via de Circulação	Via de Indução
48 R. ACRE	Via de Circulação	Via de Indução
49 R. FORTUATO GARCIA BRYNA	Via de Acesso ao Lote	Via de Indução
50 R. ANTONIO LATIMER (previs)	Via de Indução	Via de Indução
51 R. ANA PAULA VIEIRA FELICIO	Via de Acesso ao Lote	Via de Indução
52 AV. ODELA CHAVES PROPRIETAS	Via de Indução	Via de Indução
53 R. JOSE FRANCISCO PRADO DO (previs)	Via de Circulação	Via de Indução
54 AV. MARINALVA RENDU VICE PREF. HERMENEGILDO TOSOLLI (previs) (previs)	Via de Indução	Via de Indução
55 R. ANGELO	Via de Indução	Via Estrutural
56 R. ANGELO PIZZANI	Via de Indução	Via Estrutural
57 AV. MARINALVA RENDU VICE PREF. HERMENEGILDO TOSOLLI (previs) (previs)	Via de Indução	Via Estrutural
58 R. MARIA JOSÉ MATA DE TOLEDO	Via de Circulação	Via de Indução
59 R. DA LUCHELI GOMES DE CAMARGO (previs)	Via de Circulação	Via de Indução

PROPOSTAS DE REVISÃO - Zoneamento

BAIRRO	ZONEAMENTO ATUAL - Lei 9321/2019	ZONEAMENTO PROPOSTO
1 Rio das Pontas	Zona de Conservação Ambiental - ZCA; Zona de Proteção Ambiental e Desenvolvimento Rural - ZPAID	Zona de Conservação Ambiental - ZCA
2 Maricani	Zona de Conservação Ambiental - ZCA	Zona de Preservação dos Baños - ZPB
3 Maricani	Zona de Preservação dos Baños - ZPB	Zona de Uso Industrial - ZUI
4 Nova Harmonia e Fazenda Grande	Zona de Uso Industrial - ZUI; Zona de Qualificação dos Baños - ZQB	Zona Especial de Proteção Ambiental - ZEPAM (previs)
5 São Jardim	Zona de Proteção Ambiental e Desenvolvimento Rural - ZPAID	Zona de Conservação Ambiental - ZCA
6 Foz de São João	Zona de Preservação dos Baños - ZPB	Zona de Uso Industrial - ZUI
7 Foz de São João	Zona de Proteção Ambiental e Desenvolvimento Rural - ZPAID	Zona de Conservação Ambiental - ZCA
8 Itaipu	Zona de Desenvolvimento Urbano - ZDU (Zona Especial de Proteção Ambiental - ZEPAM)	Zona de Uso Industrial - ZUI
9 Orla Industrial	Zona de Preservação dos Baños - ZPB	Zona de Uso Industrial - ZUI
10 Tiroso Puro	Zona de Conservação Ambiental - ZCA	Zona Especial de Interesse Social 2 - ZEIS 2
11 Tiroso Puro	Zona de Conservação Ambiental - ZCA	Zona Especial de Interesse Social 2 - ZEIS 2
12 Ory Chavira	Zona de Uso Industrial - ZUI	Zona de Qualificação dos Baños - ZQB
13 São Jardim	Zona Especial de Proteção Ambiental - ZEPAM (previs)	Zona Especial de Proteção Ambiental - ZEPAM (previs)
14 Ponte e Água Doce	Zona de Conservação Ambiental - ZCA	Zona de Preservação dos Baños - ZPB

PREFEITURA DE JUNDIÁ
Unidade de Gestão do Planejamento Urbano e Meio Ambiente
Data: 17/04/2024
Escala: 1:30.000



LEGENDA

□ Faixa de domínio de Rodovias

Classificação Viária

- Ferrovias
- Via de Desenvolvimento Regional
- Via Estrutural
- Via de Circulação
- Via de Indução
- Via de Acesso ao Lote
- Drenagem Vênia

ZONEAMENTO

TERREITÓRIO DE GESTÃO DA BARRA DO JAPI (L.C. 417/2004)-TOSJ

- ZONA DE CONSERVAÇÃO AMBIENTAL - ZCA
- ZONA DE DESENVOLVIMENTO URBANO (VIAS PROJETADAS) - ZDU/F
- ZONA DE DESENVOLVIMENTO URBANO - ZDU
- ZONA DE PRESERVAÇÃO DOS BAÑOS - ZPB
- ZONA DE PROTEÇÃO DA BARRA DOS CRISTALIS - ZPSC
- ZONA DE PROTEÇÃO HÍDRICA E DESENVOLVIMENTO RURAL - ZPHID
- ZONA DE QUALIFICAÇÃO DOS BAÑOS - ZQB
- ZONA DE REABILITAÇÃO CENTRAL - ZRC
- ZONA DE USO INDUSTRIAL - ZUI
- ZONA ESPECIAL DE PROTEÇÃO AMBIENTAL (RURAL) - ZEPAM/R
- ZONA ESPECIAL DE PROTEÇÃO AMBIENTAL (URBANO) - ZEPAM/U
- ZONA ESPECIAL DE REGULARIZAÇÃO FUNDIÁRIA - ZERF
- ZONA ESPECIAL DE INTERESSE SOCIAL - ZEIS 1
- ZONA ESPECIAL DE INTERESSE SOCIAL - ZEIS 2
- Corredor de Desenvolvimento Regional

Autógráfico do PL 14.366 - Anexo Mapas - PL 14.366/2024 - Esta é uma cópia do original assinado digitalmente por Antonio Carlos Albino. Para validar o documento, leia o código QR ou acesse https://sapi.jundiá.sp.leg.br/conferir_assinatura e informe o código 7A0A-BE9E-64F5-757C



Lei 9321/2019 - Mapa 07 Propostas de Revisão



PREFEITURA DE JUNDIAÍ
Unidade de Gestão de Planejamento Urbano e Meio Ambiente
Data: 20/03/2024
Escala: 1:30.000



LEGENDA
■ Proposta - Áreas sujeitas ao Direito de Preempção
— Sistema Viário

Autógrafo do PL 14.366 - Anexo Mapas - PL 14.366/2024 - Esta é uma cópia do original assinado digitalmente por Antonio Carlos Albino.
Para validar o documento, leia o código QR ou acesse https://sapi.jundiai.sp.leg.br/conferir_assinatura e informe o código 7A0A-BE9E-64F5-757C

