

Local: **FC1 Av. Jundiáí próx. acesso Rod. Anhanguera**  
 Movimento: 1 Em direção a Av. Nove de Julho

Data: 10-nov-20

Tipo dia: Útil



Valores por faixa horária

Faixa	Auto	Moto	Camin.	Camin. 3/+ E	Ônibus	Van	Bicicleta	Equiv.
00								
01								
02								
03								
04								
05								
06	1.098	90	10	8	70	24		1.351
07	2.041	180	36	7	44	22		2.334
08	2.718	194	47	6	35	23	1	3.020
09	3.261	147	51	5	24	50	1	3.550
10	2.413	155	45	7	21	33	2	2.677
11	2.121	192	34	6	18	25	4	2.364
12	3.510	221	24	4	22	14	1	3.738
13	2.133	248	40	14	49	31	2	2.508
14	1.570	263	37	15	48	57	2	1.974
15	2.078	196	66	5	70	70	2	2.533
16	2.147	290	87	25	79	74		2.773
17	2.339	360	60	37	73	53	2	2.947
18	830	163	24	15	61	37	4	1.164
19	1.481	467	46	2	79	24	2	1.995
20								
21								
22								
23								
<b>Total</b>	<b>29.739</b>	<b>3.165</b>	<b>607</b>	<b>156</b>	<b>692</b>	<b>537</b>	<b>23</b>	<b>34.926</b>

Proporção pesados	4,17%
Valores das 06:00 às 22:59	
Fluxo médio	2.495
Fluxo máximo	3.738
Fluxo mínimo	1.164

Período	Eq. Máx.
Pico Manhã	3.658
Entre pico manhã	3.550
Almoço	3.738
Entre pico tarde	3.196
Pico Tarde	2.947
Noite	1.995

Valores de veículos equivalentes por faixas horárias móveis

Período	De	Até	Equiv.
Pico Manhã	06:00	07:00	1.351
	06:15	07:15	1.698
	06:30	07:30	1.981
	06:45	07:45	2.341
	07:00	08:00	2.334
	07:15	08:15	2.429
	07:30	08:30	2.623
	07:45	08:45	2.673
	08:00	09:00	3.020
	08:15	09:15	3.474
08:30	09:30	3.524	
08:45	09:45	3.658	
Entre pico manhã	09:00	10:00	3.550
	09:15	10:15	3.205
	09:30	10:30	3.220
	09:45	10:45	2.953
	10:00	11:00	2.677
	10:15	11:15	2.498
	10:30	11:30	2.230
	10:45	11:45	2.096
	11:00	12:00	2.364
	11:15	12:15	2.648
11:30	12:30	3.003	
11:45	12:45	3.545	
Almoço	12:00	13:00	3.738
	12:15	13:15	3.463
	12:30	13:30	3.182
	12:45	13:45	2.812
	13:00	14:00	2.508
	13:15	14:15	2.540
	13:30	14:30	2.480
	13:45	14:45	2.297
Entre pico tarde	14:00	15:00	1.974
	14:15	15:15	2.061
	14:30	15:30	2.036
	14:45	15:45	2.156
	15:00	16:00	2.533
	15:15	16:15	2.579
	15:30	16:30	2.742
	15:45	16:45	2.784
	16:00	17:00	2.773
	16:15	17:15	2.951
16:30	17:30	3.004	
16:45	17:45	3.196	
Pico Tarde	17:00	18:00	2.947
	17:15	18:15	2.234
	17:30	18:30	1.658
	17:45	18:45	1.182
	18:00	19:00	1.164
	18:15	19:15	1.447
	18:30	19:30	1.745
18:45	19:45	1.674	
19:00	20:00	1.995	

Valores por faixa de 15 minutos

De	Até	Auto	Moto	Camin.	Camin. 3/+ E	Ônibus	Van	*Bicicleta	Equiv.
06:00	06:15	127	21		2	17	3		180,50
06:15	06:30	174	17	1	1	21	5		234,50
06:30	06:45	322	26	2	1	17	6		382,00
06:45	07:00	475	26	7	4	15	10		554,00
07:00	07:15	451	35	8	4	14	3		527,50
07:15	07:30	465	38	6	1	7	4		517,00
07:30	07:45	657	47	11	2	14	6		742,50
07:45	08:00	468	60	11		9	9		547,00
08:00	08:15	548	55	10	3	8	2	1	622,50
08:15	08:30	621	44	19	1	10	7		711,00
08:30	08:45	731	47	6	2	7	6		792,50
08:45	09:00	818	48	12		10	8		894,00
09:00	09:15	997	47	9	1	10	15	1	1.076,50
09:15	09:30	671	29	21	1	9	12		760,50
09:30	09:45	858	33	12	2	3	16		926,50
09:45	10:00	735	38	9	1	2	7		786,00
10:00	10:15	665	26	14	2	7	6		732,00
10:15	10:30	704	38	16		5	10		775,00
10:30	10:45	579	55	9	5	4	12	1	659,50
10:45	11:00	465	36	6		5	5	1	510,00
11:00	11:15	490	46	9	3	2	9	1	553,00
11:15	11:30	445	42	6	1	9	8	2	507,00
11:30	11:45	476	44	7	1	3	5		526,00
11:45	12:00	710	60	12	1	4	3	1	778,00
12:00	12:15	782	48	7	2	3	5		837,00
12:15	12:30	787	67	10	1	7	4	1	861,50
12:30	12:45	1.014	44	6	1	7	5		1.068,76
12:45	13:00	927	62	1		5			970,60
13:00	13:15	486	68	10	2	5	6	1	562,00
13:15	13:30	488	59	10	5	10	8	1	580,50
13:30	13:45	592	78	12	5	10	9		699,00
13:45	14:00	567	43	8	2	24	8		666,50
14:00	14:15	478	102	8	3	10	20	2	594,00
14:15	14:30	400	63	12	2	20	19		520,50
14:30	14:45	401	56	13	7	14	12		516,00
14:45	15:00	291	42	4	3	4	6		343,00
15:00	15:15	576	53	15		14	21	1	681,50
15:15	15:30	343	41	26	3	31	9	1	495,92
15:30	15:45	532	48	12	2	15	17		635,56
15:45	16:00	626	54	13		9	23		720,00
16:00	16:15	606	61	20	3	9	24		727,50
16:15	16:30	511	57	15	8	22	21		658,50
16:30	16:45	520	75	28	6	14	18		677,50
16:45	17:00	510	97	24	8	34	11		709,50
17:00	17:15	771	104	20	6	10	6		905,06
17:15	17:30	512	88	17	8	32	34		712,00
17:30	17:45	752	76	15	1	19	8	2	869,00
17:45	18:00	304	92	8	22	12	5		461,00
18:00	18:15	125	41	2	2	11	14		191,50
18:15	18:30	66	30	9	1	13	8		136,00
18:30	18:45	250	74	9	8	27	10	2	393,00
18:45	19:00	389	18	4	4	10	5	2	443,00
19:00	19:15	362	64	17		22	3		475,00
19:15	19:30	350	91	2		14	6		433,50
19:30	19:45	220	21	21		19	11		322,19
19:45	20:00	549	291	6	2	24	4	2	764,50

\*Bicicletas foram contadas em ambos os sentidos, independente do movimento.

Local: **FC1 Av. Jundiá próx. acesso Rod. Anhanguera**  
 Movimento: 2 Em direção a Rod. Anhanguera

Data: 10-nov-20

Tipo dia: Útil



Valores por faixa horária

Faixa	Auto	Moto	Camin.	Camin. 3/+ E	Ônibus	Van	Bicicleta	Equiv.
00								
01								
02								
03								
04								
05								
06	1.751	76	31	8	78	11	1	2.042
07	3.566	85	18	5	51	21	4	3.783
08	3.251	76	36	7	25	11	1	3.443
09	2.195	55	19	2	21	5	1	2.314
10	1.486	97	32	5	15	5	3	1.649
11	2.093	126	30	6	19	11	2	2.283
12	3.501	200	18	2	23	11	2	3.700
13	3.630	342	45	16	44	60		4.087
14	3.172	438	48	34	52	53	2	3.746
15	2.379	342	76	32	101	124	18	3.124
16	2.695	355		28	66	49	37	3.137
17	3.840	506	7	13	14	7	3	4.181
18	3.267	430	3	9	11	6	1	3.543
19	1.726	116	6	1	65	13		1.942
20								
21								
22								
23								
<b>Total</b>	<b>38.552</b>	<b>3.244</b>	<b>369</b>	<b>168</b>	<b>585</b>	<b>387</b>	<b>75</b>	<b>42.973</b>

Proporção pesados	2,61%
Valores das 06:00 às 22:59	
Fluxo médio	3.069
Fluxo máximo	4.181
Fluxo mínimo	1.942

Período	Eq. Máx.
Pico Manhã	3.783
Entre pico manhã	3.392
Almoço	5.145
Entre pico tarde	3.958
Pico Tarde	4.181
Noite	

Valores de veículos equivalentes por faixas horárias móveis

Período	De	Até	Equiv.
Pico Manhã	06:00	07:00	2.042
	06:15	07:15	2.664
	06:30	07:30	3.205
	06:45	07:45	3.582
	07:00	08:00	3.783
	07:15	08:15	3.685
	07:30	08:30	3.748
	07:45	08:45	3.736
	08:00	09:00	3.443
	08:15	09:15	3.664
08:30	09:30	2.918	
08:45	09:45	2.206	
Entre pico manhã	09:00	10:00	2.314
	09:15	10:15	1.636
	09:30	10:30	1.989
	09:45	10:45	2.097
	10:00	11:00	1.649
	10:15	11:15	1.643
	10:30	11:30	1.739
	10:45	11:45	1.973
	11:00	12:00	2.283
	11:15	12:15	2.675
11:30	12:30	2.941	
11:45	12:45	3.392	
Almoço	12:00	13:00	3.700
	12:15	13:15	3.507
	12:30	13:30	3.466
	12:45	13:45	3.417
	13:00	14:00	4.087
	13:15	14:15	4.821
	13:30	14:30	5.145
	13:45	14:45	4.678
Entre pico tarde	14:00	15:00	3.746
	14:15	15:15	3.255
	14:30	15:30	2.811
	14:45	15:45	3.006
	15:00	16:00	3.124
	15:15	16:15	3.018
	15:30	16:30	2.852
	15:45	16:45	3.039
	16:00	17:00	3.137
	16:15	17:15	3.518
16:30	17:30	3.803	
16:45	17:45	3.958	
Pico Tarde	17:00	18:00	4.181
	17:15	18:15	4.082
	17:30	18:30	4.160
	17:45	18:45	3.985
	18:00	19:00	3.543
	18:15	19:15	3.077
	18:30	19:30	2.629
	18:45	19:45	2.157
19:00	20:00	1.942	

Valores por faixa de 15 minutos

De	Até	Auto	Moto	Camin.	Camin. 3/+ E	Ônibus	Van	*Bicicleta	Equiv.
06:00	06:15	262	16	5		14	1		309,00
06:15	06:30	299	16	10	1	21	2		374,00
06:30	06:45	541	23	5	2	18	4		608,50
06:45	07:00	649	21	11	5	25	4	1	750,50
07:00	07:15	873	21	3	2	16	3	1	930,50
07:15	07:30	859	14	2	2	16	7	1	915,00
07:30	07:45	946	17	4	1	7	6	1	985,50
07:45	08:00	888	33	9		12	5	1	951,50
08:00	08:15	779	20	10	1	9	3		833,00
08:15	08:30	918	25	10	1	9	6		977,50
08:30	08:45	926	22	10	2	5	1		974,00
08:45	09:00	628	9	6	3	2	1	1	658,50
09:00	09:15	1.028	9	5		4	3	1	1.053,50
09:15	09:30	208	22	1	1	4			232,00
09:30	09:45	239	6	3	1	5	1		262,00
09:45	10:00	720	18	10		8	1		766,00
10:00	10:15	332	30	9	1	4		1	376,00
10:15	10:30	557	25	3		4	1		584,50
10:30	10:45	324	13	13	3	2	1	1	370,50
10:45	11:00	273	29	7	1	5	3	1	317,50
11:00	11:15	308	20	13	3	6	5	1	370,00
11:15	11:30	641	25	5	1	5	4	1	680,50
11:30	11:45	576	30	4	2				605,00
11:45	12:00	568	51	8		8	2		627,50
12:00	12:15	712	46	6		5	5	1	762,00
12:15	12:30	886	61	7	1	5	3	1	946,50
12:30	12:45	1.009	38	4	1	7	3		1.056,00
12:45	13:00	894	55	1		6			935,50
13:00	13:15	503	53	9	1	7	4		568,50
13:15	13:30	798	85	10	4	9	15		905,50
13:30	13:45	889	71	16	4	11	17		1.007,50
13:45	14:00	1.440	133	10	7	17	24		1.605,50
14:00	14:15	1.099	137	14	15	21	20		1.302,50
14:15	14:30	1.031	173	22	6	15	20	1	1.229,50
14:30	14:45	439	73	7	8	9	9		540,50
14:45	15:00	603	55	5	5	7	4	1	673,50
15:00	15:15	612	105	19	8	27	31	7	811,50
15:15	15:30	553	77	31	9	35	35	5	785,27
15:30	15:45	592	78	13	4	19	28		735,26
15:45	16:00	622	82	13	11	20	30	6	791,82
16:00	16:15	553	73		7	35	25		705,17
16:15	16:30	573	75		3		1		620,22
16:30	16:45	770	101		11	25	18	30	921,64
16:45	17:00	800	105		7	6	5	7	890,20
17:00	17:15	967	127	7	7	8	4	3	1.086,05
17:15	17:30	839	111		3		2		905,28
17:30	17:45	997	131		3	2	1		1.076,62
17:45	18:00	1.036	137			4			1.112,70
18:00	18:15	918	121		2	1	1	1	987,45
18:15	18:30	908	120	2	2	2	1		982,93
18:30	18:45	829	109	1	2	4	2		901,76
18:45	19:00	612	81		3	4	2		671,30
19:00	19:15	439	46	2		26	3		521,00
19:15	19:30	486	28		1	15	2		535,00
19:30	19:45	385	22	2		13	4		430,00
19:45	20:00	416	20	2		11	4		456,00

\*Bicicletas foram contadas em ambos os sentidos, independente do movimento.

Local: **FC2-O Av. Osmundo dos Santos Pelegrini acesso Rod. Anhanguera**  
 Movimento: 1 Em direção a Rod. Anhanguera

Data: 16-nov-20

Tipo dia: Útil



Valores por faixa horária

Faixa	Auto	Moto	Camin.	Camin. 3/+ E	Ônibus	Van	Bicicleta	Equiv.
00								
01								
02								
03								
04								
05								
06	332	44	3	2	18	3	4	405
07	918	55	6	2	5	9	3	983
08	620	42	10	2	9	11	5	696
09	874	45	21	1	1	12	3	956
10	666	39	16		4	12	2	738
11	426	51	17	3	3	5	2	506
12	864	94	15	2	9	9		974
13	387	67	12	1	5	6	1	464
14	370	51	10		14	3	3	447
15	373	29	7	2	7	5	2	427
16	398	29	6	2	10	1	2	452
17	732	37	10		18	5	3	812
18	558	47	4		17	4	5	628
19	404	30	2	1	5	2	1	438
20								
21								
22								
23								
<b>Total</b>	<b>7.922</b>	<b>660</b>	<b>139</b>	<b>18</b>	<b>125</b>	<b>87</b>	<b>36</b>	<b>8.921</b>

Proporção pesados	3,16%
Valores das 06:00 às 22:59	
Fluxo médio	637
Fluxo máximo	983
Fluxo mínimo	405

Período	Eq. Máx.
Pico Manhã	1.032
Entre pico manhã	1.056
Almoço	974
Entre pico tarde	750
Pico Tarde	812
Noite	

Valores de veículos equivalentes por faixas horárias móveis

Período	De	Até	Equiv.
Pico Manhã	06:00	07:00	405
	06:15	07:15	452
	06:30	07:30	575
	06:45	07:45	873
	07:00	08:00	983
	07:15	08:15	1.032
	07:30	08:30	1.002
	07:45	08:45	769
	08:00	09:00	696
	08:15	09:15	730
08:30	09:30	776	
08:45	09:45	889	
Entre pico manhã	09:00	10:00	956
	09:15	10:15	1.056
	09:30	10:30	1.040
	09:45	10:45	859
	10:00	11:00	738
	10:15	11:15	586
	10:30	11:30	502
	10:45	11:45	510
	11:00	12:00	506
	11:15	12:15	516
11:30	12:30	588	
11:45	12:45	858	
Almoço	12:00	13:00	974
	12:15	13:15	925
	12:30	13:30	849
	12:45	13:45	566
	13:00	14:00	464
	13:15	14:15	463
	13:30	14:30	445
	13:45	14:45	463
Entre pico tarde	14:00	15:00	447
	14:15	15:15	459
	14:30	15:30	444
	14:45	15:45	436
	15:00	16:00	427
	15:15	16:15	435
	15:30	16:30	470
	15:45	16:45	461
	16:00	17:00	452
	16:15	17:15	526
16:30	17:30	642	
16:45	17:45	750	
Pico Tarde	17:00	18:00	812
	17:15	18:15	788
	17:30	18:30	739
	17:45	18:45	673
	18:00	19:00	628
	18:15	19:15	589
	18:30	19:30	510
	18:45	19:45	452
19:00	20:00	438	

Valores por faixa de 15 minutos

De	Até	Auto	Moto	Camin.	Camin. 3/+ E	Ônibus	Van	*Bicicleta	Equiv.
06:00	06:15	53	6	1		4		3	66,00
06:15	06:30	67	8	1		3	1		80,00
06:30	06:45	101	13	1		4		1	117,50
06:45	07:00	111	17		2	7	2		141,50
07:00	07:15	100	10	1	1		3		113,00
07:15	07:30	189	13	1		1	3	1	202,50
07:30	07:45	390	12	3	1	4	3	1	416,00
07:45	08:00	239	20	1				1	251,00
08:00	08:15	139	15	2		3	6	2	162,50
08:15	08:30	155	7	4	1		3		172,50
08:30	08:45	166	11	2		3	1	1	182,50
08:45	09:00	160	9	2	1	3	1	2	178,50
09:00	09:15	179	13	4			3	1	196,50
09:15	09:30	197	15	5		1	2		218,50
09:30	09:45	272	8	8			3	1	295,00
09:45	10:00	226	9	4	1		4	1	245,50
10:00	10:15	275	7	4		2	6		296,50
10:15	10:30	184	9	5		1	2		202,50
10:30	10:45	98	12	3		1	2	2	114,00
10:45	11:00	109	11	4			2		124,50
11:00	11:15	124	8	6	1		2		145,00
11:15	11:30	90	16	5	2	2		1	118,00
11:30	11:45	105	15	4			2	1	122,50
11:45	12:00	107	12	2		1	1		120,00
12:00	12:15	131	30	2		2	1		155,00
12:15	12:30	169	13	4		1	5		190,50
12:30	12:45	363	26	4		3	2		392,00
12:45	13:00	201	25	5	2	3	1		236,50
13:00	13:15	89	17	3			2		105,50
13:15	13:30	89	18	3	1	3	2		115,00
13:30	13:45	90	17	3		1	2		108,50
13:45	14:00	119	15	3		1		1	134,50
14:00	14:15	86	12	3		3	1		105,00
14:15	14:30	81	7	3		3		1	96,50
14:30	14:45	108	15	2		3	1	1	126,50
14:45	15:00	95	17	2		5	1	1	118,50
15:00	15:15	105	8	1	1	1	1		117,00
15:15	15:30	62	2	2	1	5	2	1	82,00
15:30	15:45	106	8	3			2	1	118,00
15:45	16:00	100	11	1		1			109,50
16:00	16:15	109	10	1		4	1		125,00
16:15	16:30	103	7	3	1	1		1	117,50
16:30	16:45	96	7	1	1	2		1	108,50
16:45	17:00	90	5	1		3			100,50
17:00	17:15	181	8	4		2	2		199,00
17:15	17:30	215	10	3		4		1	234,00
17:30	17:45	192	10	2		7	1	1	216,00
17:45	18:00	144	9	1		5	2	1	162,50
18:00	18:15	160	14			4		5	175,00
18:15	18:30	160	11	2		7	2		185,50
18:30	18:45	137	11	1		2	1		149,50
18:45	19:00	101	11	1		4	1		117,50
19:00	19:15	130	6	1			1	1	136,00
19:15	19:30	93	7		1	3	1		106,50
19:30	19:45	85	9			1			91,50
19:45	20:00	96	8	1		1			104,00

\*Bicicletas foram contadas em ambos os sentidos, independente do movimento.



Local: **FC2-O Av. Osmundo dos Santos Pelegrini acesso Rod. Anhanguera**  
 Movimento: 2 Vindo da Rod. Anhanguera

Data: 16-nov-20

Tipo dia: Útil



Valores por faixa horária

Faixa	Auto	Moto	Camin.	Camin. 3/+ E	Ônibus	Van	Bicicleta	Equiv.
00								
01								
02								
03								
04								
05								
06	334	44	3		24	3	6	413
07	1.018	51	10	4	13	11	1	1.113
08	806	43	21	2	4	4	1	888
09	403	35	13	3	3	4	2	466
10	566	26	15	1	2	2	2	618
11	1.200	61	10	3	3	2	4	1.268
12	699	78	7		9	5		775
13	451	76	9	4	6	9		540
14	544	62	20		10	9	1	644
15	632	70	14	1	8	2	2	716
16	952	67	10	1	8	9	2	1.034
17	1.234	83	10	1	6	4	3	1.315
18	678	70	3	2	12	1	3	750
19	517	63	1		5		2	561
20								
21								
22								
23								
<b>Total</b>	<b>10.034</b>	<b>829</b>	<b>146</b>	<b>22</b>	<b>113</b>	<b>65</b>	<b>29</b>	<b>11.098</b>

Proporção pesados	2,53%
Valores das 06:00 às 22:59	
Fluxo médio	793
Fluxo máximo	1.315
Fluxo mínimo	413

Período	Eq. Máx.
Pico Manhã	1.179
Entre pico manhã	1.307
Almoço	775
Entre pico tarde	1.344
Pico Tarde	1.315
Noite	

Valores de veículos equivalentes por faixas horárias móveis

Período	De	Até	Equiv.
Pico Manhã	06:00	07:00	413
	06:15	07:15	534
	06:30	07:30	706
	06:45	07:45	892
	07:00	08:00	1.113
	07:15	08:15	1.179
	07:30	08:30	1.132
	07:45	08:45	1.033
	08:00	09:00	888
	08:15	09:15	787
08:30	09:30	660	
08:45	09:45	520	
Entre pico manhã	09:00	10:00	466
	09:15	10:15	407
	09:30	10:30	422
	09:45	10:45	530
	10:00	11:00	618
	10:15	11:15	845
	10:30	11:30	1.112
	10:45	11:45	1.118
	11:00	12:00	1.268
	11:15	12:15	1.307
11:30	12:30	1.145	
11:45	12:45	1.068	
Almoço	12:00	13:00	775
	12:15	13:15	549
	12:30	13:30	460
	12:45	13:45	486
	13:00	14:00	540
	13:15	14:15	577
	13:30	14:30	631
	13:45	14:45	623
	14:00	15:00	644
	14:15	15:15	638
14:30	15:30	651	
14:45	15:45	727	
15:00	16:00	716	
15:15	16:15	799	
15:30	16:30	913	
15:45	16:45	936	
16:00	17:00	1.034	
16:15	17:15	1.105	
16:30	17:30	1.165	
16:45	17:45	1.344	
Pico Tarde	17:00	18:00	1.315
	17:15	18:15	1.273
	17:30	18:30	1.083
	17:45	18:45	852
	18:00	19:00	750
	18:15	19:15	651
	18:30	19:30	647
	18:45	19:45	585
	19:00	20:00	561

Valores por faixa de 15 minutos

De	Até	Auto	Moto	Camin.	Camin. 3/+ E	Ônibus	Van	*Bicicleta	Equiv.
06:00	06:15	29	8			8	1	4	50,00
06:15	06:30	63	8			5	1	1	78,00
06:30	06:45	118	13	1		5		1	136,50
06:45	07:00	124	15	2		6	1		148,50
07:00	07:15	151	10	1	1	3	4		171,00
07:15	07:30	218	13	2	2	6	3	1	249,50
07:30	07:45	303	12	4	1	1	1		323,00
07:45	08:00	346	16	3		3	3		369,00
08:00	08:15	209	19	6	2		1		237,50
08:15	08:30	190	6	3		1	1		202,00
08:30	08:45	207	11	5		1			224,50
08:45	09:00	200	7	7		2	2	1	223,50
09:00	09:15	118	8	5	1		2		137,00
09:15	09:30	58	10	3	1	1	1	1	75,00
09:30	09:45	78	4		1		1	1	84,00
09:45	10:00	149	13	5		2			169,50
10:00	10:15	67	4	3		1	1	1	78,00
10:15	10:30	78	4	3	1		1		90,00
10:30	10:45	181	10	2		1		1	192,00
10:45	11:00	240	8	7					258,00
11:00	11:15	295	7	1	1		1		304,50
11:15	11:30	333	16	4	1	2	1	1	357,00
11:30	11:45	188	11	1	1			3	198,50
11:45	12:00	384	27	4		1			407,50
12:00	12:15	322	28	2		1	2		344,00
12:15	12:30	180	17	2			2		194,50
12:30	12:45	104	18	1		3	1		122,00
12:45	13:00	93	15	2		5			114,50
13:00	13:15	101	13	1		2	4		117,50
13:15	13:30	85	20	1	2	1	1		106,00
13:30	13:45	117	27	5	1	1	2		147,50
13:45	14:00	148	16	2	1	2	2		169,00
14:00	14:15	131	11	5		3	2	1	154,50
14:15	14:30	136	15	4		3	2		159,50
14:30	14:45	112	14	6		3	3		140,00
14:45	15:00	165	22	5		1	2		190,00
15:00	15:15	124	20	4		3			148,00
15:15	15:30	153	18	4		1	1		173,00
15:30	15:45	193	17	4	1	1	1		215,50
15:45	16:00	162	15	2		3		2	179,50
16:00	16:15	207	22	4		2	1	2	231,00
16:15	16:30	271	13	3		1	1		286,50
16:30	16:45	215	13	2	1	3	4		238,50
16:45	17:00	259	19	1		2	3		277,50
17:00	17:15	279	25	4		1	1		302,50
17:15	17:30	331	13	2		2	1	2	346,50
17:30	17:45	392	26	2	1	2	1	1	417,00
17:45	18:00	232	19	2		1	1		248,50
18:00	18:15	232	26	2	1	4	1	1	261,00
18:15	18:30	143	18	1		1		1	156,00
18:30	18:45	170	15		1	3		1	186,50
18:45	19:00	133	11			4			146,50
19:00	19:15	151	13	1		1		1	161,50
19:15	19:30	140	13			3			152,50
19:30	19:45	115	19					1	124,50
19:45	20:00	111	18			1			122,00

\*Bicicletas foram contadas em ambos os sentidos, independente do movimento.

Local: **FC2-V Av. Osmundo dos Santos Pelegrini acesso Viaduto das Valquírias**  
 Movimento: 1 Em direção ao Viaduto

Data: 13-nov-20

Tipo dia: Útil



Valores por faixa horária

Faixa	Auto	Moto	Camin.	Camin. 3/+ E	Ônibus	Van	Bicicleta	Equiv.
00								
01								
02								
03								
04								
05								
06	168	17	2		4		3	189
07	396	26	2			3	7	416
08	331	22	7	1	1	2	11	363
09	245	8	7	2		2	3	271
10	123	12	3					135
11	114	11	2	1		1		128
12	113	20	3	2	2	4	2	143
13	175	18				4		188
14	213	21	9			6	2	248
15	334	31	7		5	9	2	383
16	405	29	6	1	1	6		443
17	823	51	1		1	2		855
18	965	45	1	2		4	1	1.000
19	430	62	1	1	1	3		471
20								
21								
22								
23								
<b>Total</b>	<b>4.835</b>	<b>373</b>	<b>51</b>	<b>10</b>	<b>15</b>	<b>46</b>	<b>31</b>	<b>5.230</b>

Proporção pesados	1,45%
Valores das 06:00 às 22:59	
Fluxo médio	374
Fluxo máximo	1.000
Fluxo mínimo	189

Período	Eq. Máx.
Pico Manhã	479
Entre pico manhã	271
Almoço	307
Entre pico tarde	672
Pico Tarde	1.146
Noite	

Valores de veículos equivalentes por faixas horárias móveis

Período	De	Até	Equiv.
Pico Manhã	06:00	07:00	189
	06:15	07:15	240
	06:30	07:30	282
	06:45	07:45	344
	07:00	08:00	416
	07:15	08:15	467
	07:30	08:30	479
	07:45	08:45	431
	08:00	09:00	363
	08:15	09:15	312
Entre pico manhã	08:30	09:30	301
	08:45	09:45	285
	09:00	10:00	271
	09:15	10:15	246
	09:30	10:30	196
	09:45	10:45	186
	10:00	11:00	135
	10:15	11:15	121
	10:30	11:30	112
	10:45	11:45	115
Almoço	11:00	12:00	128
	11:15	12:15	127
	11:30	12:30	140
	11:45	12:45	125
	12:00	13:00	143
	12:15	13:15	144
	12:30	13:30	125
	12:45	13:45	159
	13:00	14:00	188
	13:15	14:15	236
Entre pico tarde	13:30	14:30	307
	13:45	14:45	281
	14:00	15:00	248
	14:15	15:15	302
	14:30	15:30	300
	14:45	15:45	345
	15:00	16:00	383
	15:15	16:15	318
	15:30	16:30	351
	15:45	16:45	394
Pico Tarde	16:00	17:00	443
	16:15	17:15	475
	16:30	17:30	544
	16:45	17:45	672
	17:00	18:00	855
	17:15	18:15	1.002
	17:30	18:30	1.143
	17:45	18:45	1.146
	18:00	19:00	1.000
	18:15	19:15	927
Noite	18:30	19:30	732
	18:45	19:45	599
	19:00	20:00	471

Valores por faixa de 15 minutos

De	Até	Auto	Moto	Camin.	Camin. 3/+ E	Ônibus	Van	*Bicicleta	Equiv.
06:00	06:15	11	1	1		2		2	17,50
06:15	06:30	32	3			2			37,50
06:30	06:45	45	5	1				1	49,50
06:45	07:00	80	8						84,00
07:00	07:15	63	10				1	1	69,00
07:15	07:30	77	5						79,50
07:30	07:45	107	6				1	2	111,00
07:45	08:00	149	5	2			1	4	156,50
08:00	08:15	106	9	3		1	1	3	119,50
08:15	08:30	85	4	2			1	1	92,00
08:30	08:45	58	2	2				1	63,00
08:45	09:00	82	7		1			6	88,50
09:00	09:15	65	1	1			1		68,50
09:15	09:30	71	5	3			1	1	80,50
09:30	09:45	47						2	47,00
09:45	10:00	62	2	3	2				75,00
10:00	10:15	41	1	1					43,50
10:15	10:30	28	5						30,50
10:30	10:45	35	4						37,00
10:45	11:00	19	2	2					24,00
11:00	11:15	23		1	1		1		29,00
11:15	11:30	21	1						21,50
11:30	11:45	37	2	1					40,00
11:45	12:00	33	8						37,00
12:00	12:15	24	6				1		28,00
12:15	12:30	20	8	1	2	1	1	2	35,00
12:30	12:45	22	5						24,50
12:45	13:00	47	1	2		1	2		55,50
13:00	13:15	25	4				2		29,00
13:15	13:30	15	2						16,00
13:30	13:45	54	4				2		58,00
13:45	14:00	81	8						85,00
14:00	14:15	71	7				2	2	76,50
14:15	14:30	74	11	3			2		87,50
14:30	14:45	23	1	4					31,50
14:45	15:00	45	2	2			2		52,00
15:00	15:15	111	10	5		1	3		131,00
15:15	15:30	71	10	1		2	3		85,00
15:30	15:45	68	4	1		1	3		77,00
15:45	16:00	84	7			1		2	89,50
16:00	16:15	60	6	1			1		66,00
16:15	16:30	110	6	1		1	1		118,00
16:30	16:45	103	10	3	1		3		120,00
16:45	17:00	132	7	1			1		138,50
17:00	17:15	93	9				1		98,50
17:15	17:30	178	13	1					186,50
17:30	17:45	241	14						248,00
17:45	18:00	311	15			1	1		321,50
18:00	18:15	230	11	1	2		2	1	245,50
18:15	18:30	320	13				1		327,50
18:30	18:45	245	12						251,00
18:45	19:00	170	9				1		175,50
19:00	19:15	165	12	1					173,00
19:15	19:30	116	20		1	1	1		132,00
19:30	19:45	107	18				2		118,00
19:45	20:00	42	12						48,00

\*Bicicletas foram contadas em ambos os sentidos, independente do movimento.

Local: **FC2-V Av. Osmundo dos Santos Pelegrini acesso Viaduto das Valquírias**  
 Movimento: 2 Vindo do Viaduto

Data: 13-nov-20

Tipo dia: Útil

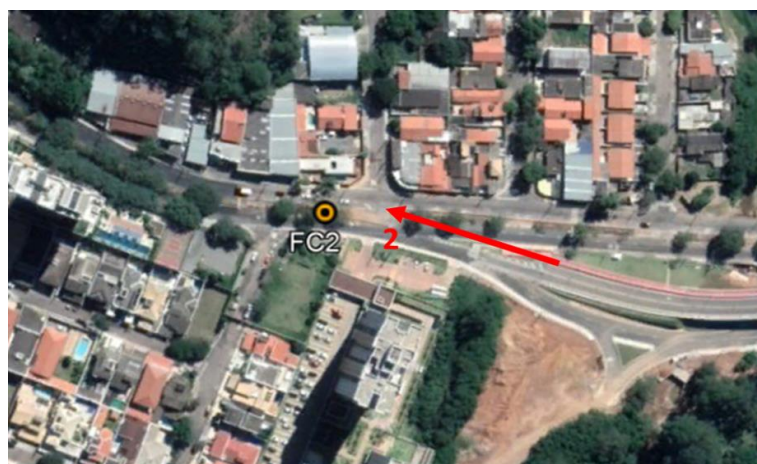

Valores por faixa horária

Faixa	Auto	Moto	Camin.	Camin. 3/+ E	Ônibus	Van	Bicicleta	Equiv.
00								
01								
02								
03								
04								
05								
06	122	12	6		8		6	156
07	404	18	8	4	2	2	6	447
08	324	24	14	2		4	24	374
09	250	42	4		4	12		299
10	334	40	12			4	2	382
11	430	46	20	2				499
12	324	60	10	4	2	4	4	394
13	154	26	2	2				177
14	430	72	6			4	2	482
15	482	36	10	2	2	2	4	532
16	546	46	4		2		8	581
17	778	58	4		4		4	823
18	662	60	2	2		2	4	704
19	396	74			2	4		441
20								
21								
22								
23								
<b>Total</b>	<b>5.636</b>	<b>614</b>	<b>102</b>	<b>18</b>	<b>26</b>	<b>38</b>	<b>64</b>	<b>6.291</b>

Proporção pesados	2,32%
Valores das 06:00 às 22:59	
Fluxo médio	449
Fluxo máximo	823
Fluxo mínimo	156

Período	Eq. Máx.
Pico Manhã	471
Entre pico manhã	538
Almoço	467
Entre pico tarde	775
Pico Tarde	823
Noite	

Valores de veículos equivalentes por faixas horárias móveis

Período	De	Até	Equiv.
Pico Manhã	06:00	07:00	156
	06:15	07:15	219
	06:30	07:30	283
	06:45	07:45	377
	07:00	08:00	447
	07:15	08:15	467
	07:30	08:30	471
	07:45	08:45	424
	08:00	09:00	374
	08:15	09:15	344
08:30	09:30	342	
08:45	09:45	335	
Entre pico manhã	09:00	10:00	299
	09:15	10:15	315
	09:30	10:30	331
	09:45	10:45	338
	10:00	11:00	382
	10:15	11:15	408
	10:30	11:30	415
	10:45	11:45	441
	11:00	12:00	499
	11:15	12:15	528
11:30	12:30	538	
11:45	12:45	508	
Almoço	12:00	13:00	394
	12:15	13:15	258
	12:30	13:30	151
	12:45	13:45	110
	13:00	14:00	177
	13:15	14:15	297
	13:30	14:30	388
13:45	14:45	467	
Entre pico tarde	14:00	15:00	482
	14:15	15:15	491
	14:30	15:30	500
	14:45	15:45	522
	15:00	16:00	532
	15:15	16:15	515
	15:30	16:30	527
	15:45	16:45	547
	16:00	17:00	581
	16:15	17:15	673
16:30	17:30	721	
16:45	17:45	775	
Pico Tarde	17:00	18:00	823
	17:15	18:15	809
	17:30	18:30	822
	17:45	18:45	785
	18:00	19:00	704
	18:15	19:15	643
18:30	19:30	566	
18:45	19:45	479	
19:00	20:00	441	

Valores por faixa de 15 minutos

De	Até	Auto	Moto	Camin.	Camin. 3/+ E	Ônibus	Van	*Bicicleta	Equiv.
06:00	06:15	16	2					4	17,00
06:15	06:30	22	2	2				2	27,00
06:30	06:45	30	6			4			41,00
06:45	07:00	54	2	4		4			71,00
07:00	07:15	76	8						80,00
07:15	07:30	86	2			2			91,00
07:30	07:45	112	2	4	4		2	2	135,00
07:45	08:00	130	6	4				4	141,00
08:00	08:15	98	4					6	100,00
08:15	08:30	78	6	4	2			4	95,00
08:30	08:45	72	8	6				2	88,00
08:45	09:00	76	6	4			4	12	91,00
09:00	09:15	60	12	2					70,00
09:15	09:30	72	14	2		2	6		93,00
09:30	09:45	68	10			2	4		81,00
09:45	10:00	50	6				2		55,00
10:00	10:15	74	8	2			4	2	86,00
10:15	10:30	84	10	10					109,00
10:30	10:45	82	12						88,00
10:45	11:00	94	10						99,00
11:00	11:15	104	8	2					112,00
11:15	11:30	96	20	2	2				116,00
11:30	11:45	92	4	10					114,00
11:45	12:00	138	14	6					157,00
12:00	12:15	126	10	4			2		141,00
12:15	12:30	108	28	2					126,00
12:30	12:45	50	16	4	4	2	2	4	84,00
12:45	13:00	40	6						43,00
13:00	13:15	4	2						5,00
13:15	13:30	14	10						19,00
13:30	13:45	38	2	2					43,00
13:45	14:00	98	12		2				110,00
14:00	14:15	114	18				2		125,00
14:15	14:30	94	16	4					110,00
14:30	14:45	112	20						122,00
14:45	15:00	110	18	2			2	2	125,00
15:00	15:15	124	20						134,00
15:15	15:30	112	6	2					119,00
15:30	15:45	120	8	4	2	2	2	2	144,00
15:45	16:00	126	2	4				2	135,00
16:00	16:15	112	10					4	117,00
16:15	16:30	116	14	2		2		2	131,00
16:30	16:45	156	8	2					164,00
16:45	17:00	162	14					2	169,00
17:00	17:15	196	18	2					209,00
17:15	17:30	170	18					2	179,00
17:30	17:45	202	8	2		4		2	218,00
17:45	18:00	210	14						217,00
18:00	18:15	186	18						195,00
18:15	18:30	184	16					4	192,00
18:30	18:45	168	14	2			2		181,00
18:45	19:00	124	12		2				136,00
19:00	19:15	118	16			2	4		134,00
19:15	19:30	104	22						115,00
19:30	19:45	88	12						94,00
19:45	20:00	86	24						98,00

\*Bicicletas foram contadas em ambos os sentidos, independente do movimento.



Local: **FC3a R. Rangel Pestana**  
 Movimento: 1 Em direção ao Centro

Data: 12-nov-20

Tipo dia: Útil

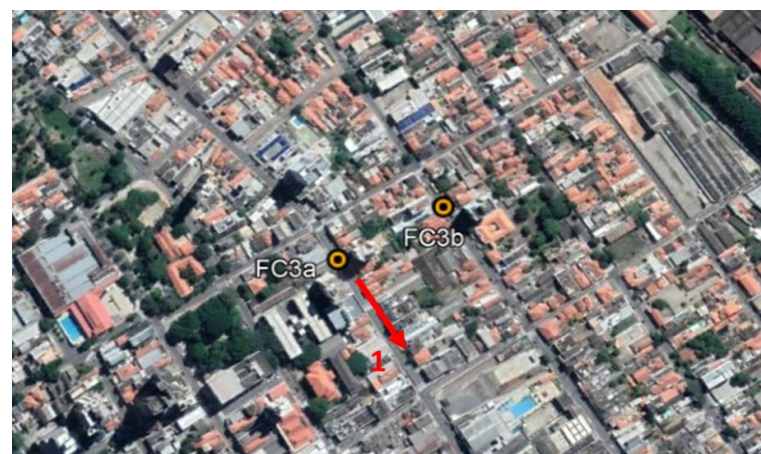

Valores por faixa horária

Faixa	Auto	Moto	Camin.	Camin. 3/+ E	Ônibus	Van	Bicicleta	Equiv.
00								
01								
02								
03								
04								
05								
06	253	24	1		23	7	1	320
07	970	64	8		23	5	1	1.069
08	1.147	44	6	2	17	9	1	1.230
09	1.482	73	9		13	9	1	1.572
10	2.211	91	9		11	9	1	2.306
11	2.418	104	10		12	11		2.525
12	593	104	7		18	10	4	705
13	1.109	91	6		12	12	1	1.203
14	1.678	153	8		14	7	1	1.806
15	2.197	397	11		12	6	3	2.448
16	1.002	73	6		27	4		1.109
17	1.717	110	8	1	19	5	1	1.834
18	1.276	83			22	2	5	1.364
19	1.451	68			22	2	2	1.531
20								
21								
22								
23								
<b>Total</b>	<b>19.504</b>	<b>1.479</b>	<b>89</b>	<b>3</b>	<b>245</b>	<b>98</b>	<b>22</b>	<b>21.019</b>

Proporção pesados	1,60%
Valores das 06:00 às 22:59	
Fluxo médio	1.501
Fluxo máximo	2.525
Fluxo mínimo	320

Período	Eq. Máx.
Pico Manhã	1.405
Entre pico manhã	2.613
Almoço	1.710
Entre pico tarde	2.510
Pico Tarde	1.904
Noite	

Valores de veículos equivalentes por faixas horárias móveis

Período	De	Até	Equiv.
Pico Manhã	06:00	07:00	320
	06:15	07:15	458
	06:30	07:30	631
	06:45	07:45	862
	07:00	08:00	1.069
	07:15	08:15	1.187
	07:30	08:30	1.270
	07:45	08:45	1.263
	08:00	09:00	1.230
	08:15	09:15	1.290
08:30	09:30	1.315	
08:45	09:45	1.405	
Entre pico manhã	09:00	10:00	1.572
	09:15	10:15	1.806
	09:30	10:30	1.943
	09:45	10:45	2.201
	10:00	11:00	2.306
	10:15	11:15	2.480
	10:30	11:30	2.613
	10:45	11:45	2.525
	11:00	12:00	2.525
	11:15	12:15	2.023
11:30	12:30	1.580	
11:45	12:45	1.143	
Almoço	12:00	13:00	705
	12:15	13:15	713
	12:30	13:30	839
	12:45	13:45	1.028
	13:00	14:00	1.203
	13:15	14:15	1.262
	13:30	14:30	1.508
13:45	14:45	1.710	
Entre pico tarde	14:00	15:00	1.806
	14:15	15:15	2.425
	14:30	15:30	2.510
	14:45	15:45	2.448
	15:00	16:00	2.448
	15:15	16:15	1.664
	15:30	16:30	1.402
	15:45	16:45	1.257
	16:00	17:00	1.109
	16:15	17:15	1.181
16:30	17:30	1.504	
16:45	17:45	1.677	
Pico Tarde	17:00	18:00	1.834
	17:15	18:15	1.904
	17:30	18:30	1.527
	17:45	18:45	1.485
	18:00	19:00	1.364
	18:15	19:15	1.468
	18:30	19:30	1.580
18:45	19:45	1.497	
19:00	20:00	1.531	

Valores por faixa de 15 minutos

De	Até	Auto	Moto	Camin.	Camin. 3/+ E	Ônibus	Van	*Bicicleta	Equiv.
06:00	06:15	29	3			6	5	1	47,50
06:15	06:30	43	3	1		5			56,50
06:30	06:45	71	5			7			87,50
06:45	07:00	110	13			5	2		128,50
07:00	07:15	164	11			8			185,50
07:15	07:30	201	14	3		7	1		229,00
07:30	07:45	299	16	3		2	2	1	319,00
07:45	08:00	306	23	2		6	2		335,50
08:00	08:15	280	8	2		6	3		303,00
08:15	08:30	297	9	2		2	3		312,50
08:30	08:45	286	14	1	1	6	2	1	312,00
08:45	09:00	284	13	1	1	3	1		302,50
09:00	09:15	347	14	1		3	1		363,00
09:15	09:30	315	20	4			4		337,00
09:30	09:45	378	19	2		4	3	1	402,50
09:45	10:00	442	20	2		6	1		469,00
10:00	10:15	578	11	1		5	2		597,50
10:15	10:30	438	36	4		3	4		474,00
10:30	10:45	636	32	2		2		1	660,00
10:45	11:00	559	12	2		1	3		574,00
11:00	11:15	735	33	4		5	2		771,50
11:15	11:30	572	23	5		4	6		607,50
11:30	11:45	555	28	1			1		572,00
11:45	12:00	556	20			3	2		574,00
12:00	12:15	247	21	2		4			269,50
12:15	12:30	128	30	3		5	5	4	164,00
12:30	12:45	111	24	2		3	2		135,00
12:45	13:00	107	29			6	3		136,50
13:00	13:15	261	13	1		3	2		277,50
13:15	13:30	258	24	4		3	6	1	290,00
13:30	13:45	299	25	1		3	4		323,50
13:45	14:00	291	29			3			311,50
14:00	14:15	313	35	1		2			336,50
14:15	14:30	515	10	4		2	4		536,00
14:30	14:45	488	38	2		6	3		526,00
14:45	15:00	362	70	1		4		1	407,00
15:00	15:15	797	293	2		3	2		955,50
15:15	15:30	589	32	3		4	2		621,00
15:30	15:45	431	34	3		4	2	3	464,00
15:45	16:00	380	38	3		1			407,00
16:00	16:15	158	10			4	1		172,00
16:15	16:30	311	34	2		13	1		359,00
16:30	16:45	300	15			5	1		318,50
16:45	17:00	233	14	4		5	1		259,00
17:00	17:15	218	31		1	3	2	1	244,50
17:15	17:30	653	24	2		5	3		682,00
17:30	17:45	454	26	5		7			491,00
17:45	18:00	392	29	1		4			416,50
18:00	18:15	290	29			4	2	1	314,50
18:15	18:30	290	10			5		1	305,00
18:30	18:45	425	27			5		2	448,50
18:45	19:00	271	17			8		1	295,50
19:00	19:15	402	19			3	1		418,50
19:15	19:30	391	19			8	1		417,50
19:30	19:45	340	19			8			365,50
19:45	20:00	318	11			3		2	329,50

\*Bicicletas foram contadas em ambos os sentidos, independente do movimento.

Local: **FC3b R. Marechal Deodoro da Fonseca**  
 Movimento: 2 Em direção ao Bairro

Data: 12-nov-20

Tipo dia: Útil

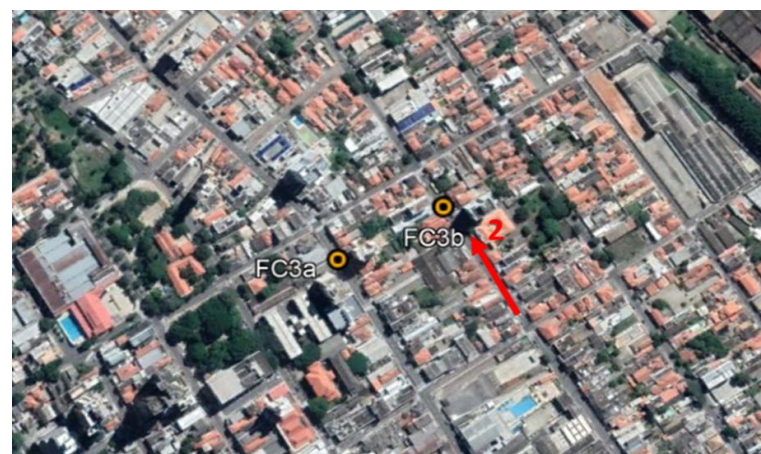

Valores por faixa horária

Faixa	Auto	Moto	Camin.	Camin. 3/+ E	Ônibus	Van	Bicicleta	Equiv.
00								
01								
02								
03								
04								
05								
06	444	53	1	1	49	11	1	585
07	1.044	116	14	2	43	7	1	1.229
08	2.169	115	11		29	21	8	2.328
09	1.401	127	12	1	25	18	2	1.560
10	2.113	136	15	1	27	22		2.290
11	1.592	187	25	1	34	15	2	1.822
12	1.235	211	11	1	33	20		1.452
13	1.574	226	8		18	14	2	1.753
14	1.250	122	3	1	13	13	4	1.359
15	1.463	212	6		17	14	2	1.628
16	1.212	115	5		44	7		1.375
17	2.232	138	5		31	9		2.382
18	1.575	123	8	2	32	11		1.734
19	1.774	106	4	1	28	14	3	1.908
20								
21								
22								
23								
<b>Total</b>	<b>21.078</b>	<b>1.987</b>	<b>128</b>	<b>11</b>	<b>423</b>	<b>196</b>	<b>25</b>	<b>23.402</b>

Proporção pesados	2,40%
Valores das 06:00 às 22:59	
Fluxo médio	1.672
Fluxo máximo	2.382
Fluxo mínimo	585

Período	Eq. Máx.
Pico Manhã	2.401
Entre pico manhã	2.290
Almoço	1.894
Entre pico tarde	2.480
Pico Tarde	2.625
Noite	

Valores de veículos equivalentes por faixas horárias móveis

Período	De	Até	Equiv.
Pico Manhã	06:00	07:00	585
	06:15	07:15	754
	06:30	07:30	918
	06:45	07:45	1.027
	07:00	08:00	1.229
	07:15	08:15	1.347
	07:30	08:30	1.776
	07:45	08:45	2.154
	08:00	09:00	2.328
	08:15	09:15	2.401
08:30	09:30	2.085	
08:45	09:45	1.826	
Entre pico manhã	09:00	10:00	1.560
	09:15	10:15	1.569
	09:30	10:30	1.655
	09:45	10:45	2.048
	10:00	11:00	2.290
	10:15	11:15	2.279
	10:30	11:30	2.177
	10:45	11:45	1.822
	11:00	12:00	1.822
	11:15	12:15	1.810
11:30	12:30	1.797	
11:45	12:45	1.666	
Almoço	12:00	13:00	1.452
	12:15	13:15	1.285
	12:30	13:30	1.617
	12:45	13:45	1.686
	13:00	14:00	1.753
	13:15	14:15	1.894
	13:30	14:30	1.474
	13:45	14:45	1.493
Entre pico tarde	14:00	15:00	1.359
	14:15	15:15	1.239
	14:30	15:30	1.330
	14:45	15:45	1.533
	15:00	16:00	1.628
	15:15	16:15	1.722
	15:30	16:30	1.531
	15:45	16:45	1.266
	16:00	17:00	1.375
	16:15	17:15	1.513
16:30	17:30	1.747	
16:45	17:45	2.480	
Pico Tarde	17:00	18:00	2.382
	17:15	18:15	2.482
	17:30	18:30	2.625
	17:45	18:45	1.866
	18:00	19:00	1.734
	18:15	19:15	1.604
	18:30	19:30	1.776
	18:45	19:45	1.915
19:00	20:00	1.908	

Valores por faixa de 15 minutos

De	Até	Auto	Moto	Camin.	Camin. 3/+ E	Ônibus	Van	*Bicicleta	Equiv.
06:00	06:15	50	6	1		7	4		73,00
06:15	06:30	97	8			9	2		121,00
06:30	06:45	140	15			23	3	1	196,50
06:45	07:00	157	24		1	10	2		194,00
07:00	07:15	203	16	1	2	11	1	1	242,00
07:15	07:30	246	24	3		9	3		285,00
07:30	07:45	259	29	6		9	2		305,50
07:45	08:00	336	47	4		14	1		396,50
08:00	08:15	335	23	2		3	3	1	359,50
08:15	08:30	660	38	4		11	5	1	714,00
08:30	08:45	648	26	3		6	5		684,00
08:45	09:00	526	28	2		9	8	6	570,00
09:00	09:15	393	40	2		6	4		433,00
09:15	09:30	347	31	7	1	6	6	1	397,50
09:30	09:45	396	26	1		4	6	1	425,00
09:45	10:00	265	30	2		9	2		304,00
10:00	10:15	397	29	6		7	5		442,50
10:15	10:30	441	33	1		7	10		483,50
10:30	10:45	770	47	2		8	4		817,50
10:45	11:00	505	27	6	1	5	3		546,50
11:00	11:15	365	48	9		10	4	1	431,00
11:15	11:30	344	38	2		5	5	1	382,00
11:30	11:45	405	49	3		13	1		462,50
11:45	12:00	478	52	11	1	6	5		546,00
12:00	12:15	350	53	5	1	11	8		419,50
12:15	12:30	322	54	3		4	6		369,00
12:30	12:45	287	50	3		6	1		331,00
12:45	13:00	276	54			12	5		332,00
13:00	13:15	221	40	3		2	2		253,00
13:15	13:30	615	105	3		10	7	1	700,50
13:30	13:45	364	39	2		5	3	1	400,50
13:45	14:00	374	42			1	2		399,00
14:00	14:15	368	35	3			2	2	393,50
14:15	14:30	260	29			3		2	280,50
14:30	14:45	384	29		1	6	6		419,50
14:45	15:00	238	29			4	5		265,50
15:00	15:15	251	34			2	2		273,37
15:15	15:30	332	43			7	6		372,00
15:30	15:45	562	99	2		3	1		622,50
15:45	16:00	319	37	4		5	5	2	360,50
16:00	16:15	317	27	2		16	1		367,50
16:15	16:30	162	11			5	3		180,50
16:30	16:45	310	43	1		11	2		357,50
16:45	17:00	423	34	2		12	1		469,00
17:00	17:15	481	27	1		4	1		505,50
17:15	17:30	376	33			9	4		414,50
17:30	17:45	1.036	65	1		9	2		1.090,50
17:45	18:00	339	13	3		9	2		371,50
18:00	18:15	563	48	2	2	4			605,00
18:15	18:30	519	34	3		8			558,00
18:30	18:45	301	17			10	2		331,50
18:45	19:00	192	24	3		10	9		239,00
19:00	19:15	439	23	3	1	6	4	1	475,50
19:15	19:30	705	21			6	2	1	729,50
19:30	19:45	430	37	1		8	4	1	470,50
19:45	20:00	200	25			8	4		232,50

\*Bicicletas foram contadas em ambos os sentidos, independente do movimento.



Local: **FC4 Viaduto São João Baptista**  
 Movimento: **1 Em direção ao Centro**

Data: 18-nov-20

Tipo dia: Útil



Valores por faixa horária

Faixa	Auto	Moto	Camin.	Camin. 3/+ E	Ônibus	Van	Bicicleta	Equiv.
00								
01								
02								
03								
04								
05								
06	501	54			21	1	7	571
07	1.061	108	7		19	4	2	1.171
08	1.506	119	11		19	3	2	1.629
09	1.053	63	6		12	6	4	1.127
10	775	78	10		10	5	3	859
11	571	86	4	1	4	7	4	640
12	845	129	2		11	2	2	938
13	531	119	13	2	15	6	2	659
14	582	109	7		16	7	5	690
15	529	96	11		18	3	1	638
16	611	57	9		19	4	3	700
17	649	48	3	1	29	6	1	746
18	541	36	5		25	2	4	621
19	351	34	3		19	6		418
20								
21								
22								
23								
<b>Total</b>	<b>10.106</b>	<b>1.136</b>	<b>91</b>	<b>4</b>	<b>237</b>	<b>62</b>	<b>40</b>	<b>11.404</b>

Proporção pesados	2,91%
Valores das 06:00 às 22:59	
Fluxo médio	815
Fluxo máximo	1.629
Fluxo mínimo	418

Período	Eq. Máx.
Pico Manhã	1.629
Entre pico manhã	1.127
Almoço	938
Entre pico tarde	757
Pico Tarde	746
Noite	

Valores de veículos equivalentes por faixas horárias móveis

Período	De	Até	Equiv.
Pico Manhã	06:00	07:00	571
	06:15	07:15	727
	06:30	07:30	892
	06:45	07:45	1.001
	07:00	08:00	1.171
	07:15	08:15	1.300
	07:30	08:30	1.418
	07:45	08:45	1.540
	08:00	09:00	1.629
	08:15	09:15	1.500
08:30	09:30	1.370	
08:45	09:45	1.317	
Entre pico manhã	09:00	10:00	1.127
	09:15	10:15	1.098
	09:30	10:30	1.010
	09:45	10:45	903
	10:00	11:00	859
	10:15	11:15	790
	10:30	11:30	754
	10:45	11:45	657
	11:00	12:00	640
	11:15	12:15	723
11:30	12:30	863	
11:45	12:45	887	
Almoço	12:00	13:00	938
	12:15	13:15	875
	12:30	13:30	737
	12:45	13:45	715
	13:00	14:00	659
	13:15	14:15	665
	13:30	14:30	696
	13:45	14:45	697
Entre pico tarde	14:00	15:00	690
	14:15	15:15	663
	14:30	15:30	655
	14:45	15:45	670
	15:00	16:00	638
	15:15	16:15	670
	15:30	16:30	683
	15:45	16:45	668
	16:00	17:00	700
	16:15	17:15	702
16:30	17:30	732	
16:45	17:45	757	
Pico Tarde	17:00	18:00	746
	17:15	18:15	744
	17:30	18:30	699
	17:45	18:45	663
	18:00	19:00	621
	18:15	19:15	554
	18:30	19:30	504
	18:45	19:45	468
19:00	20:00	418	

Valores por faixa de 15 minutos

De	Até	Auto	Moto	Camin.	Camin. 3/+ E	Ônibus	Van	*Bicicleta	Equiv.
06:00	06:15	78	8			4		1	90,00
06:15	06:30	89	8			5		1	103,00
06:30	06:45	164	11			6	1	2	182,50
06:45	07:00	170	27			6		3	195,50
07:00	07:15	220	19			8		1	245,50
07:15	07:30	248	25	1		2	2	1	268,50
07:30	07:45	257	35	3		5	1		291,50
07:45	08:00	336	29	3		4	1		365,50
08:00	08:15	343	22	4		6		1	374,00
08:15	08:30	359	25	1		6	1		386,50
08:30	08:45	379	32	4		5	1	1	414,00
08:45	09:00	425	40	2		2	1		454,00
09:00	09:15	228	10	2		3	2	1	245,00
09:15	09:30	241	19			2	2		256,50
09:30	09:45	339	25	1		4		2	361,50
09:45	10:00	245	9	3		3	2	1	263,50
10:00	10:15	183	16	5		6	3	1	216,00
10:15	10:30	155	14	1		2	1		169,00
10:30	10:45	235	25	3			1	1	254,50
10:45	11:00	202	23	1		2		1	219,50
11:00	11:15	128	15	1		2	5	1	146,50
11:15	11:30	119	25			1			133,50
11:30	11:45	145	19		1			3	157,50
11:45	12:00	179	27	3		1	2		202,50
12:00	12:15	210	25			3	1	1	229,50
12:15	12:30	247	33			5		1	273,50
12:30	12:45	162	26	1		2			181,00
12:45	13:00	226	45	1		1	1		253,50
13:00	13:15	138	32	2		3	3	1	167,00
13:15	13:30	102	31	5	1	2	1		135,50
13:30	13:45	127	29	3	1	4		1	158,50
13:45	14:00	164	27	3		6	2		197,50
14:00	14:15	144	25	4		4	1	2	173,50
14:15	14:30	142	27			5	1		166,50
14:30	14:45	133	30	3		2	1	2	159,00
14:45	15:00	163	27			5	4	1	190,50
15:00	15:15	118	24	4		4	1		147,00
15:15	15:30	131	22	2		6			158,00
15:30	15:45	146	25	4		4			174,50
15:45	16:00	134	25	1		4	2	1	158,50
16:00	16:15	147	16	5		7			179,00
16:15	16:30	154	14	1		3	2	2	171,00
16:30	16:45	139	16	2		4		1	159,00
16:45	17:00	171	11	1		5	2		190,50
17:00	17:15	145	9	1		14	2		181,50
17:15	17:30	179	20			5	2	1	201,00
17:30	17:45	167	10		1	4	1		184,00
17:45	18:00	158	9	2		6	1		179,50
18:00	18:15	155	11	3		6	1	2	179,50
18:15	18:30	138	8	1		6		2	156,00
18:30	18:45	126	5	1		8	1		147,50
18:45	19:00	122	12			5			138,00
19:00	19:15	102	10			2	1		112,00
19:15	19:30	82	8	2		8			106,00
19:30	19:45	91	9			6	4		111,50
19:45	20:00	76	7	1		3	1		88,50

\*Bicicletas foram contadas em ambos os sentidos, independente do movimento.

Local: **FC5 Av. São Paulo / R. Várzea Paulista próx. Av. dos Expedicionários**  
 Movimento: 1 R. Várzea Paulista em direção ao Centro

Data: 17-nov-20

Tipo dia: Útil



Valores por faixa horária

Faixa	Auto	Moto	Camin.	Camin. 3/+ E	Ônibus	Van	Bicicleta	Equiv.
00								
01								
02								
03								
04								
05								
06	914	200	11	6	67	17	6	1.205
07	1.674	285	26	6	43	15	9	1.988
08	1.613	236	39	5	27	21	7	1.899
09	1.449	149	36	2	17	23	3	1.659
10	1.227	182	16	3	11	19	3	1.400
11	1.222	171	16	2	25	21	1	1.417
12	1.467	250	17	4	31	12	4	1.712
13	1.500	207	18	2	76	23	5	1.821
14	1.092	141	25	5	60	34		1.382
15	1.144	165	34		56	30		1.437
16	1.012	130	13	2	35	35	1	1.214
17	1.335	180	18	3	80	47	3	1.677
18	915	164	11	2	70	31	7	1.196
19	1.024	123	7	2	27	15	12	1.175
20								
21								
22								
23								
<b>Total</b>	<b>17.588</b>	<b>2.583</b>	<b>287</b>	<b>44</b>	<b>625</b>	<b>343</b>	<b>61</b>	<b>21.179</b>

Proporção pesados	4,51%
Valores das 06:00 às 22:59	
Fluxo médio	1.513
Fluxo máximo	1.988
Fluxo mínimo	1.175

Período	Eq. Máx.
Pico Manhã	2.189
Entre pico manhã	1.687
Almoço	1.821
Entre pico tarde	1.572
Pico Tarde	1.806
Noite	1.175

Valores de veículos equivalentes por faixas horárias móveis

Período	De	Até	Equiv.
Pico Manhã	06:00	07:00	1.205
	06:15	07:15	1.501
	06:30	07:30	1.645
	06:45	07:45	1.895
	07:00	08:00	1.988
	07:15	08:15	2.083
	07:30	08:30	2.189
	07:45	08:45	2.001
	08:00	09:00	1.899
	08:15	09:15	1.722
08:30	09:30	1.826	
08:45	09:45	1.735	
Entre pico manhã	09:00	10:00	1.659
	09:15	10:15	1.687
	09:30	10:30	1.466
	09:45	10:45	1.551
	10:00	11:00	1.400
	10:15	11:15	1.418
	10:30	11:30	1.392
	10:45	11:45	1.275
	11:00	12:00	1.417
	11:15	12:15	1.444
11:30	12:30	1.469	
11:45	12:45	1.480	
Almoço	12:00	13:00	1.712
	12:15	13:15	1.652
	12:30	13:30	1.817
	12:45	13:45	1.770
	13:00	14:00	1.821
	13:15	14:15	1.819
	13:30	14:30	1.541
	13:45	14:45	1.690
Entre pico tarde	14:00	15:00	1.382
	14:15	15:15	1.286
	14:30	15:30	1.442
	14:45	15:45	1.391
	15:00	16:00	1.437
	15:15	16:15	1.400
	15:30	16:30	1.287
	15:45	16:45	1.223
	16:00	17:00	1.214
	16:15	17:15	1.284
16:30	17:30	1.428	
16:45	17:45	1.572	
Pico Tarde	17:00	18:00	1.677
	17:15	18:15	1.806
	17:30	18:30	1.655
	17:45	18:45	1.397
	18:00	19:00	1.196
	18:15	19:15	908
	18:30	19:30	928
	18:45	19:45	1.143
19:00	20:00	1.175	

Valores por faixa de 15 minutos

De	Até	Auto	Moto	Camin.	Camin. 3/+ E	Ônibus	Van	*Bicicleta	Equiv.
06:00	06:15	87	15	2	1	18	3	3	140,50
06:15	06:30	182	52	2		14	5	1	245,00
06:30	06:45	287	72	3		20	5		374,00
06:45	07:00	358	61	4	5	15	4	2	445,50
07:00	07:15	368	58	4	1	13	2	1	436,00
07:15	07:30	320	62	6	4	5	4	1	389,00
07:30	07:45	546	87	5	1	8	6	5	624,50
07:45	08:00	440	78	11		17	3	2	538,00
08:00	08:15	457	59	13	1	6	4	1	531,50
08:15	08:30	418	60	9	1	10	6	4	495,00
08:30	08:45	374	48	11	1	5	3		436,00
08:45	09:00	364	69	6	2	6	8	2	436,50
09:00	09:15	286	33	17	1	6	3	2	354,50
09:15	09:30	551	42	6		4	7		599,00
09:30	09:45	308	33	4	1	1	7		344,50
09:45	10:00	304	41	9		6	6	1	360,50
10:00	10:15	349	31	4		2	6	1	382,50
10:15	10:30	329	56	5	1	3	2		378,00
10:30	10:45	362	57	6	2	6	9	2	429,50
10:45	11:00	187	38	1			2		210,00
11:00	11:15	332	54	5	1	9	10		400,00
11:15	11:30	302	44	5	1	5	5	1	352,00
11:30	11:45	278	32	4		4	3		313,00
11:45	12:00	310	41	2		7	3		351,50
12:00	12:15	364	55	6	2	6	6		427,50
12:15	12:30	326	32	6		11	1	1	377,00
12:30	12:45	263	68	2	2	7	3	1	324,00
12:45	13:00	514	95	3		7	2	2	583,50
13:00	13:15	301	49	3		15	6	2	367,50
13:15	13:30	448	68	5	1	20	7		542,00
13:30	13:45	225	26	3		16	1		277,00
13:45	14:00	526	64	7	1	25	9	3	634,00
14:00	14:15	276	55	5	1	19	11		365,50
14:15	14:30	221	28	4		10	1		264,00
14:30	14:45	332	38	11	1	18	14		426,00
14:45	15:00	263	20	5	3	13	8		326,00
15:00	15:15	219	39	4		9	5		269,50
15:15	15:30	303	44	19		22	13		420,00
15:30	15:45	313	22	5		18	5		375,00
15:45	16:00	309	60	6		7	7		372,00
16:00	16:15	192	30	3		7	6		233,00
16:15	16:30	260	26	5	2	4	10		307,00
16:30	16:45	269	25	2		9	7	1	310,50
16:45	17:00	291	49	3		15	12		363,50
17:00	17:15	250	34			15	6		303,00
17:15	17:30	358	45	5	3	19	13	2	450,50
17:30	17:45	377	32	5		22	8	1	455,00
17:45	18:00	350	69	8		24	20		468,50
18:00	18:15	342	65	2		22	9	5	431,50
18:15	18:30	233	36	2	1	17	8		300,00
18:30	18:45	123	25	4	1	21	8		196,50
18:45	19:00	217	38	3		10	6	2	268,00
19:00	19:15	97	12	4	2	9	8	5	143,00
19:15	19:30	296	31	1		3	1	4	320,50
19:30	19:45	360	46	1		11	4		411,00
19:45	20:00	271	34	1		4	2	3	300,00

\*Bicicletas foram contadas em ambos os sentidos, independente do movimento.

Local: **FC5 Av. São Paulo / R. Várzea Paulista próx. Av. dos Expedicionários**  
 Movimento: 2 Av. São Paulo em direção ao Bairro

Data: 17-nov-20

Tipo dia: Útil



Valores por faixa horária

Faixa	Auto	Moto	Camin.	Camin. 3/+ E	Ônibus	Van	Bicicleta	Equiv.
00								
01								
02								
03								
04								
05								
06	244	33	7	2	35		4	351
07	421	45	8	3	32	3	10	536
08	580	64	15	1	23	11	4	702
09	686	102	26		13	4	8	819
10	808	104	26		13	8	5	946
11	828	143	18	2	16	7	3	981
12	733	147	13	1	24	2	3	886
13	695	165	11	1	21	9	6	854
14	657	125	12	2	20	6		796
15	792	129	19	3	27	6	3	964
16	878	118	11	1	32	6	7	1.032
17	1.202	219	10	1	37	1	12	1.410
18	1.308	206	11	1	40	13	11	1.529
19	997	104	5	2	20	3	10	1.108
20								
21								
22								
23								
<b>Total</b>	<b>10.829</b>	<b>1.704</b>	<b>192</b>	<b>20</b>	<b>353</b>	<b>79</b>	<b>86</b>	<b>12.910</b>

Proporção pesados	4,38%
Valores das 06:00 às 22:59	
Fluxo médio	922
Fluxo máximo	1.529
Fluxo mínimo	351

Período	Eq. Máx.
Pico Manhã	708
Entre pico manhã	1.074
Almoço	916
Entre pico tarde	1.331
Pico Tarde	1.579
Noite	1.108

Valores de veículos equivalentes por faixas horárias móveis

Período	De	Até	Equiv.
Pico Manhã	06:00	07:00	351
	06:15	07:15	438
	06:30	07:30	485
	06:45	07:45	514
	07:00	08:00	536
	07:15	08:15	589
	07:30	08:30	661
	07:45	08:45	697
	08:00	09:00	702
	08:15	09:15	684
08:30	09:30	669	
08:45	09:45	708	
Entre pico manhã	09:00	10:00	819
	09:15	10:15	877
	09:30	10:30	955
	09:45	10:45	975
	10:00	11:00	946
	10:15	11:15	951
	10:30	11:30	852
	10:45	11:45	939
	11:00	12:00	981
	11:15	12:15	1.003
11:30	12:30	1.074	
11:45	12:45	962	
Almoço	12:00	13:00	886
	12:15	13:15	853
	12:30	13:30	806
	12:45	13:45	775
	13:00	14:00	854
	13:15	14:15	840
	13:30	14:30	826
	13:45	14:45	916
Entre pico tarde	14:00	15:00	796
	14:15	15:15	799
	14:30	15:30	868
	14:45	15:45	838
	15:00	16:00	964
	15:15	16:15	972
	15:30	16:30	991
	15:45	16:45	1.020
	16:00	17:00	1.032
	16:15	17:15	1.139
16:30	17:30	1.218	
16:45	17:45	1.331	
Pico Tarde	17:00	18:00	1.410
	17:15	18:15	1.490
	17:30	18:30	1.571
	17:45	18:45	1.579
	18:00	19:00	1.529
	18:15	19:15	1.527
	18:30	19:30	1.405
	18:45	19:45	1.250
19:00	20:00	1.108	

Valores por faixa de 15 minutos

De	Até	Auto	Moto	Camin.	Camin. 3/+ E	Ônibus	Van	*Bicicleta	Equiv.
06:00	06:15	34	7		1	4		2	48,50
06:15	06:30	50	5	1	1	10			77,50
06:30	06:45	65	7	6		10		1	100,50
06:45	07:00	95	14			11		1	124,00
07:00	07:15	107	15	1		9	1	2	135,50
07:15	07:30	97	10	2	1	8		1	125,00
07:30	07:45	102	7	3		8	2	3	129,50
07:45	08:00	115	13	2	2	7		4	145,50
08:00	08:15	165	13	2	1	4	2	2	188,50
08:15	08:30	171	14	1		7	3	1	197,00
08:30	08:45	128	18	6		7	3	1	166,00
08:45	09:00	116	19	6		5	3		150,50
09:00	09:15	140	24	5		4		3	170,00
09:15	09:30	158	28	4			2	1	182,00
09:30	09:45	167	24	5		8		3	205,00
09:45	10:00	221	26	12		1	2	1	262,00
10:00	10:15	199	20	5		3	3	2	228,00
10:15	10:30	226	27	6		3	2	2	259,50
10:30	10:45	184	37	9		2	1	1	225,50
10:45	11:00	199	20	6		5	2		233,00
11:00	11:15	194	25	8		3	4		232,50
11:15	11:30	141	31	2				1	160,50
11:30	11:45	254	56	6		9	1		313,00
11:45	12:00	239	31	2	2	4	2	2	274,50
12:00	12:15	219	38	3		5	1		255,00
12:15	12:30	195	39	2		6	1		231,50
12:30	12:45	151	29	4	1	12		1	200,50
12:45	13:00	168	41	4		1		2	198,50
13:00	13:15	193	39	1	1	2	1	2	222,50
13:15	13:30	146	36	4		5	2	1	184,00
13:30	13:45	128	46	2		5	5	2	170,00
13:45	14:00	228	44	4		9	1	1	277,00
14:00	14:15	171	39	3	1	4	1		208,50
14:15	14:30	141	37	3		1	3		170,50
14:30	14:45	223	29	3		8			259,50
14:45	15:00	122	20	3	1	7	2		157,00
15:00	15:15	172	28	2	2	8		1	212,00
15:15	15:30	198	40	3		6	3		239,00
15:30	15:45	185	30	4	1	9	1	1	230,00
15:45	16:00	237	31	10		4	2	1	282,50
16:00	16:15	182	25	1		11	2	5	220,50
16:15	16:30	223	38	4		3	2		258,00
16:30	16:45	222	24	4		8	1	2	259,00
16:45	17:00	251	31	2	1	10	1		294,50
17:00	17:15	277	49	4	1	7	1	4	327,50
17:15	17:30	296	45	2		7		5	336,50
17:30	17:45	309	62	2		14		3	372,00
17:45	18:00	320	63	2		9			373,50
18:00	18:15	348	64	1		12	2	4	408,00
18:15	18:30	342	66	4	1	13	5	2	417,00
18:30	18:45	329	39	2		13	2	4	380,50
18:45	19:00	289	37	4		2	4	1	323,50
19:00	19:15	363	38		1	10	1	6	406,00
19:15	19:30	272	26	1		3	2		295,00
19:30	19:45	199	21	1		7			225,50
19:45	20:00	163	19	3	1			4	181,50

\*Bicicletas foram contadas em ambos os sentidos, independente do movimento.



Local: **C6 Viaduto Sperandio Pellicieri**  
 Movimento: **1 Em direção ao Bairro**

Data: 29-out-20 Tipo dia: Útil



Valores por faixa de 15 minutos

De	Até	Auto	Moto	Camin.	Camin. 3/+ E	Ônibus	Van	*Bicicleta	Equiv.
06:00	06:15	142	10	2	2	7	3		174,00
06:15	06:30	402	60	4	1	9	1	2	462,00
06:30	06:45	478	57	9	3	15	3	4	566,50
06:45	07:00	562	93	5	2	5	7	2	641,50
07:00	07:15	720	55	6	1	14	4	3	794,50
07:15	07:30	662	70	6	1	2	2	1	718,00
07:30	07:45	777	71	5		4	1	4	831,50
07:45	08:00	701	142	8	4	6	1	5	813,00
08:00	08:15	714	84	8	2	5	1	2	789,00
08:15	08:30	757	87	11	2	5	3		841,50
08:30	08:45	906	61	2	1	4	3	3	954,50
08:45	09:00	930	126	5		2	3	1	1.010,00

\*Bicicletas foram contadas em ambos os sentidos, independente do movimento.

Valores por faixa horária

Faixa	Auto	Moto	Camin.	Camin. 3/+ E	Ônibus	Van	Bicicleta	Equiv.
00								
01								
02								
03								
04								
05								
06	1.584	220	20	8	36	14	8	1.844
07	2.860	338	25	6	26	8	13	3.157
08	3.307	358	26	5	16	10	6	3.595
09								
10								
11								
12								
13								
14								
15								
16								
17								
18								
19								
20								
21								
22								
23								
<b>Total</b>	<b>7.751</b>	<b>916</b>	<b>71</b>	<b>19</b>	<b>78</b>	<b>32</b>	<b>27</b>	<b>8.596</b>

Valores de veículos equivalentes por faixas horárias móveis

Período	De	Até	Equiv.
Pico Manhã	06:00	07:00	1.844
	06:15	07:15	2.465
	06:30	07:30	2.721
	06:45	07:45	2.986
	07:00	08:00	3.157
	07:15	08:15	3.152
	07:30	08:30	3.275
	07:45	08:45	3.398
	08:00	09:00	3.595

Proporção pesados	1,95%
Valores das 06:00 às 08:59	
Fluxo médio	2.865
Fluxo máximo	3.595
Fluxo mínimo	1.844

Local: **C6 Viaduto Sperandio Pellicieri**  
 Movimento: 2 Em direção ao Centro

Data: 29-out-20 Tipo dia: Útil



**Valores por faixa de 15 minutos**

De	Até	Auto	Moto	Camin.	Camin. 3/+ E	Ônibus	Van	*Bicicleta	Equiv.
06:00	06:15	59	6		1	3	4	1	75,00
06:15	06:30	189	10	1	2	7	3	3	219,00
06:30	06:45	239	26	1	5	8	4	5	289,00
06:45	07:00	309	24	2	5	9	11	1	369,00
07:00	07:15	355	25	8		16	4	1	419,50
07:15	07:30	353	38	8	3	9	4	4	419,00
07:30	07:45	413	51	4		5	4	1	460,50
07:45	08:00	456	35	1	3	6	1	1	497,50
08:00	08:15	372	37	11	3	5	3	2	434,50
08:15	08:30	420	21	9	3	8	4		477,50
08:30	08:45	605	29	11	1	3	10		660,50
08:45	09:00	496	75	17	3	7	4	1	594,50

\*Bicicletas foram contadas em ambos os sentidos, independente do movimento.

**Valores por faixa horária**

Faixa	Auto	Moto	Camin.	Camin. 3/+ E	Ônibus	Van	Bicicleta	Equiv.
00								
01								
02								
03								
04								
05								
06	796	66	4	13	27	22	10	952
07	1.577	149	21	6	36	13	7	1.797
08	1.893	162	48	10	23	21	3	2.167
09								
10								
11								
12								
13								
14								
15								
16								
17								
18								
19								
20								
21								
22								
23								
<b>Total</b>	<b>4.266</b>	<b>377</b>	<b>73</b>	<b>29</b>	<b>86</b>	<b>56</b>	<b>20</b>	<b>4.916</b>

**Valores de veículos equivalentes por faixas horárias móveis**

Período	De	Até	Equiv.
Pico Manhã	06:00	07:00	952
	06:15	07:15	1.297
	06:30	07:30	1.497
	06:45	07:45	1.668
	07:00	08:00	1.797
	07:15	08:15	1.812
	07:30	08:30	1.870
	07:45	08:45	2.070
	08:00	09:00	2.167

Proporção pesados	3,82%
Valores das 06:00 às 08:59	
Fluxo médio	1.639
Fluxo máximo	2.167
Fluxo mínimo	952

Local: **C7 Av. Antônio Frederico Ozanan**  
 Movimento: 1 Em direção ao Centro

Data: 4-nov-20 Tipo dia: Útil



**Valores por faixa de 15 minutos**

De	Até	Auto	Moto	Camin.	Camin. 3/+ E	Ônibus	Van	*Bicicleta	Equiv.
06:00	06:15	299	68	6		39	13	5	436,00
06:15	06:30	374	101	8	2	14	17	4	491,50
06:30	06:45	388	148	8	2	12	8	4	516,00
06:45	07:00	358	91	15		13	5	2	464,50
07:00	07:15	428	89	8	7	16	11	6	552,50
07:15	07:30	352	105	9	1	4	4	3	437,50
07:30	07:45	324	109	11	12	10	5	4	461,50
07:45	08:00	329	139	8	12	6	7	2	469,50
08:00	08:15	342	55	15	15	10	5	7	469,50
08:15	08:30	335	76	14	13	8	3	4	459,00
08:30	08:45	326	66	12	11	6		1	428,00
08:45	09:00	327	76	8	18	10	10	2	465,00

\*Bicicletas foram contadas em ambos os sentidos, independente do movimento.

**Valores por faixa horária**

Faixa	Auto	Moto	Camin.	Camin. 3/+ E	Ônibus	Van	Bicicleta	Equiv.
00								
01								
02								
03								
04								
05								
06	1.419	408	37	4	78	43	15	1.908
07	1.433	442	36	32	36	27	15	1.921
08	1.330	273	49	57	34	18	14	1.822
09								
10								
11								
12								
13								
14								
15								
16								
17								
18								
19								
20								
21								
22								
23								
<b>Total</b>	<b>4.182</b>	<b>1.123</b>	<b>122</b>	<b>93</b>	<b>148</b>	<b>88</b>	<b>44</b>	<b>5.651</b>

**Valores de veículos equivalentes por faixas horárias móveis**

Período	De	Até	Equiv.
Pico Manhã	06:00	07:00	1.908
	06:15	07:15	2.025
	06:30	07:30	1.971
	06:45	07:45	1.916
	07:00	08:00	1.921
	07:15	08:15	1.838
	07:30	08:30	1.860
	07:45	08:45	1.826
	08:00	09:00	1.822

Proporção pesados	6,42%
Valores das 06:00 às 08:59	
Fluxo médio	1.884
Fluxo máximo	1.921
Fluxo mínimo	1.822



Local: **C7 Av. Antônio Frederico Ozanan**  
 Movimento: 2 Em direção ao Bairro

Data: 4-nov-20 Tipo dia: Útil



Valores por faixa de 15 minutos

De	Até	Auto	Moto	Camin.	Camin. 3/+ E	Ônibus	Van	*Bicicleta	Equiv.
06:00	06:15	204	44	4	3	15	5	3	278,00
06:15	06:30	355	64	6	2	11	5	3	432,00
06:30	06:45	399	56	7	3	10	2	4	472,00
06:45	07:00	385	51	8	17	17	3	4	514,50
07:00	07:15	385	43	7	13	24	7	2	514,50
07:15	07:30	294	22	19	6	24	4	3	413,00
07:30	07:45	298	32	4	9	23	8	3	403,00
07:45	08:00	282	32	14	4	16	8	4	378,00
08:00	08:15	229	25	9	16	15	4	1	341,50
08:15	08:30	203	20	9	9	22	11	1	313,00
08:30	08:45	231	20	15	9	7	2	2	314,00
08:45	09:00	229	8	9	3	10		3	280,00

\*Bicicletas foram contadas em ambos os sentidos, independente do movimento.

Valores por faixa horária

Faixa	Auto	Moto	Camin.	Camin. 3/+ E	Ônibus	Van	Bicicleta	Equiv.
00								
01								
02								
03								
04								
05								
06	1.343	215	25	25	53	15	14	1.697
07	1.259	129	44	32	87	27	12	1.709
08	892	73	42	37	54	17	7	1.249
09								
10								
11								
12								
13								
14								
15								
16								
17								
18								
19								
20								
21								
22								
23								
<b>Total</b>	<b>3.494</b>	<b>417</b>	<b>111</b>	<b>94</b>	<b>194</b>	<b>59</b>	<b>33</b>	<b>4.654</b>

Valores de veículos equivalentes por faixas horárias móveis

Período	De	Até	Equiv.
Pico Manhã	06:00	07:00	1.697
	06:15	07:15	1.933
	06:30	07:30	1.914
	06:45	07:45	1.845
	07:00	08:00	1.709
	07:15	08:15	1.536
	07:30	08:30	1.436
	07:45	08:45	1.347
	08:00	09:00	1.249

Proporção pesados	8,57%
Valores das 06:00 às 08:59	
Fluxo médio	1.551
Fluxo máximo	1.709
Fluxo mínimo	1.249

Local: **C8 Av. Quatorze de Dezembro próx. R. Luís Salomão**  
 Movimento: 1 Vindo da Rod. Anhanguera

Data: 4-nov-20 Tipo dia: Útil



**Valores por faixa de 15 minutos**

De	Até	Auto	Moto	Camin.	Camin. 3/+ E	Ônibus	Van	*Bicicleta	Equiv.
06:00	06:15	129	27	7	5	5	3		184,50
06:15	06:30	186	37	16	6	5	1	4	265,50
06:30	06:45	237	33	16	14	11	7	2	356,50
06:45	07:00	246	41	17	13	10	6	2	365,50
07:00	07:15	279	23	11	27	22	5	3	442,50
07:15	07:30	240	30	16	8	7	6		331,00
07:30	07:45	265	29	23	13	5	8	1	382,50
07:45	08:00	324	23	18	8	3	5	1	406,50
08:00	08:15	408	25	14	9	4	4	1	487,50
08:15	08:30	342	19	22	12	5	10		451,50
08:30	08:45	258	24	21	12	1	9	4	359,00
08:45	09:00	278	23	27	12	2	8		391,50

\*Bicicletas foram contadas em ambos os sentidos, independente do movimento.

**Valores por faixa horária**

Faixa	Auto	Moto	Camin.	Camin. 3/+ E	Ônibus	Van	Bicicleta	Equiv.
00								
01								
02								
03								
04								
05								
06	798	138	56	38	31	17	8	1.172
07	1.108	105	68	56	37	24	5	1.563
08	1.286	91	84	45	12	31	5	1.690
09								
10								
11								
12								
13								
14								
15								
16								
17								
18								
19								
20								
21								
22								
23								
<b>Total</b>	<b>3.192</b>	<b>334</b>	<b>208</b>	<b>139</b>	<b>80</b>	<b>72</b>	<b>18</b>	<b>4.424</b>

**Valores de veículos equivalentes por faixas horárias móveis**

Período	De	Até	Equiv.
Pico Manhã	06:00	07:00	1.172
	06:15	07:15	1.430
	06:30	07:30	1.496
	06:45	07:45	1.522
	07:00	08:00	1.563
	07:15	08:15	1.608
	07:30	08:30	1.728
	07:45	08:45	1.705
	08:00	09:00	1.690

Proporção pesados	9,65%
Valores das 06:00 às 08:59	
Fluxo médio	1.475
Fluxo máximo	1.690
Fluxo mínimo	1.172

Local: **C8 Av. Quatorze de Dezembro próx. R. Luís Salomão**  
 Movimento: 2 Em direção Rod. Anhanguera

Data: 4-nov-20 Tipo dia: Útil



**Valores por faixa de 15 minutos**

De	Até	Auto	Moto	Camin.	Camin. 3/+ E	Ônibus	Van	*Bicicleta	Equiv.
06:00	06:15	155	26	7	3	6	6	1	209,00
06:15	06:30	418	30	5	8	8	5	7	488,00
06:30	06:45	587	62	10	4	9	6	5	674,00
06:45	07:00	550	77	12	9	13	5	5	670,50
07:00	07:15	423	53	15	11	5	6	12	528,50
07:15	07:30	387	37	13	11	8	4	1	484,50
07:30	07:45	406	33	10	7	2	2	3	469,50
07:45	08:00	287	37	17	8	4	3		374,50
08:00	08:15	99	25	8	10	2	8	2	169,50
08:15	08:30	114	26	18	28	1	2		251,00
08:30	08:45	153	22	12	10		7	2	225,00
08:45	09:00	37	14	20	17	1	8	2	145,00

\*Bicicletas foram contadas em ambos os sentidos, independente do movimento.

**Valores por faixa horária**

Faixa	Auto	Moto	Camin.	Camin. 3/+ E	Ônibus	Van	Bicicleta	Equiv.
00								
01								
02								
03								
04								
05								
06	1.710	195	34	24	36	22	18	2.042
07	1.503	160	55	37	19	15	16	1.857
08	403	87	58	65	4	25	6	791
09								
10								
11								
12								
13								
14								
15								
16								
17								
18								
19								
20								
21								
22								
23								
<b>Total</b>	<b>3.616</b>	<b>442</b>	<b>147</b>	<b>126</b>	<b>59</b>	<b>62</b>	<b>40</b>	<b>4.689</b>

**Valores de veículos equivalentes por faixas horárias móveis**

Período	De	Até	Equiv.
Pico Manhã	06:00	07:00	2.042
	06:15	07:15	2.361
	06:30	07:30	2.358
	06:45	07:45	2.153
	07:00	08:00	1.857
	07:15	08:15	1.498
	07:30	08:30	1.265
	07:45	08:45	1.020
08:00	09:00	791	

Proporção pesados	7,08%
Valores das 06:00 às 08:59	
Fluxo médio	1.563
Fluxo máximo	2.042
Fluxo mínimo	791



Local: **C9** **Complexo Viário Léta e Oswaldo Bárbaro próx. Linha Férrea**  
 Movimento: 1 Em direção ao Centro

Data: 29-out-20 Tipo dia: Útil



Valores por faixa de 15 minutos

De	Até	Auto	Moto	Camin.	Camin. 3/+ E	Ônibus	Van	*Bicicleta	Equiv.
06:00	06:15	46	13			1	1	1	55,50
06:15	06:30	64	26			1	2	4	81,00
06:30	06:45	111	21			2	7		132,50
06:45	07:00	174	19	2		1	3	4	192,50
07:00	07:15	128	13	1				1	136,50
07:15	07:30	139	17				2		149,50
07:30	07:45	170	32				6	1	192,00
07:45	08:00	175	23	1	1		3	1	194,50
08:00	08:15	127	9		1		4		138,50
08:15	08:30	112	9	2			2	1	122,50
08:30	08:45	103	13	4			1	2	118,50
08:45	09:00	134	6	1			1	2	140,00

\*Bicicletas foram contadas em ambos os sentidos, independente do movimento.

Valores por faixa horária

Faixa	Auto	Moto	Camin.	Camin. 3/+ E	Ônibus	Van	Bicicleta	Equiv.
00								
01								
02								
03								
04								
05								
06	395	79	2		5	13	9	462
07	612	85	2	1		11	3	673
08	476	37	7	1		8	5	520
09								
10								
11								
12								
13								
14								
15								
16								
17								
18								
19								
20								
21								
22								
23								
<b>Total</b>	<b>1.483</b>	<b>201</b>	<b>11</b>	<b>2</b>	<b>5</b>	<b>32</b>	<b>17</b>	<b>1.654</b>

Valores de veículos equivalentes por faixas horárias móveis

Período	De	Até	Equiv.
Pico Manhã	06:00	07:00	462
	06:15	07:15	543
	06:30	07:30	611
	06:45	07:45	671
	07:00	08:00	673
	07:15	08:15	675
	07:30	08:30	648
	07:45	08:45	574
08:00	09:00	520	

Proporção pesados	1,09%
Valores das 06:00 às 08:59	
Fluxo médio	551
Fluxo máximo	673
Fluxo mínimo	462

Local: **C9** **Complexo Viário Léta e Oswaldo Bárbaro próx. Linha Férrea**  
 Movimento: 2 Em direção ao Bairro

Data: 29-out-20 Tipo dia: Útil



**Valores por faixa de 15 minutos**

De	Até	Auto	Moto	Camin.	Camin. 3/+ E	Ônibus	Van	*Bicicleta	Equiv.
06:00	06:15	67	23	3		4	2		94,50
06:15	06:30	95	35	5	4	7	3	1	151,50
06:30	06:45	104	19	5		11	3		148,50
06:45	07:00	152	14		2	6	3	2	180,00
07:00	07:15	150	17	6	2	8	7		199,50
07:15	07:30	158	18	6	4	10	8	2	219,00
07:30	07:45	212	12	4	4	4	2	1	248,00
07:45	08:00	233	32	3		5	3	2	268,00
08:00	08:15	213	21	2		4	1	2	236,50
08:15	08:30	230	26	2	2	7	4	1	271,00
08:30	08:45	243	18	1		5	3		267,00
08:45	09:00	226	23	7		3	2	1	259,50

\*Bicicletas foram contadas em ambos os sentidos, independente do movimento.

**Valores por faixa horária**

Faixa	Auto	Moto	Camin.	Camin. 3/+ E	Ônibus	Van	Bicicleta	Equiv.
00								
01								
02								
03								
04								
05								
06	418	91	13	6	28	11	3	575
07	753	79	19	10	27	20	5	935
08	912	88	12	2	19	10	4	1.034
09								
10								
11								
12								
13								
14								
15								
16								
17								
18								
19								
20								
21								
22								
23								
<b>Total</b>	<b>2.083</b>	<b>258</b>	<b>44</b>	<b>18</b>	<b>74</b>	<b>41</b>	<b>12</b>	<b>2.543</b>

**Valores de veículos equivalentes por faixas horárias móveis**

Período	De	Até	Equiv.
Pico Manhã	06:00	07:00	575
	06:15	07:15	680
	06:30	07:30	747
	06:45	07:45	847
	07:00	08:00	935
	07:15	08:15	972
	07:30	08:30	1.024
	07:45	08:45	1.043
	08:00	09:00	1.034

Proporção pesados	5,35%
Valores das 06:00 às 08:59	
Fluxo médio	848
Fluxo máximo	1.034
Fluxo mínimo	575

Local: **C10 Viaduto Prof. Joaquim Candelário de Freitas**  
 Movimento: 1 Em direção ao Centro

Data: 30-out-20 Tipo dia: Útil



**Valores por faixa de 15 minutos**

De	Até	Auto	Moto	Camin.	Camin. 3/+ E	Ônibus	Van	*Bicicleta	Equiv.
06:00	06:15	41	3	2		2	1		51,50
06:15	06:30	71	9	2		3			85,50
06:30	06:45	111	15	2		8	7		145,50
06:45	07:00	167	13	1		5			185,50
07:00	07:15	146	12	5	3	4	1		180,00
07:15	07:30	114	23	5		5	13	1	158,50
07:30	07:45	176	26	4	3	9	4	1	228,00
07:45	08:00	287	18	1	1	4	4		313,00
08:00	08:15	282	25	3		4	5	1	313,50
08:15	08:30	375	35	7	1	5	2	1	421,50
08:30	08:45	254	9	2			1		263,50
08:45	09:00	121	28	2	1	4	6		156,00

\*Bicicletas foram contadas em ambos os sentidos, independente do movimento.

**Valores por faixa horária**

Faixa	Auto	Moto	Camin.	Camin. 3/+ E	Ônibus	Van	Bicicleta	Equiv.
00								
01								
02								
03								
04								
05								
06	390	40	7		18	8		468
07	723	79	15	7	22	22	2	880
08	1.032	97	14	2	13	14	2	1.155
09								
10								
11								
12								
13								
14								
15								
16								
17								
18								
19								
20								
21								
22								
23								
<b>Total</b>	<b>2.145</b>	<b>216</b>	<b>36</b>	<b>9</b>	<b>53</b>	<b>44</b>	<b>4</b>	<b>2.502</b>

**Valores de veículos equivalentes por faixas horárias móveis**

Período	De	Até	Equiv.
Pico Manhã	06:00	07:00	468
	06:15	07:15	597
	06:30	07:30	670
	06:45	07:45	752
	07:00	08:00	880
	07:15	08:15	1.013
	07:30	08:30	1.276
	07:45	08:45	1.312
	08:00	09:00	1.155

Proporção pesados	3,92%
Valores das 06:00 às 08:59	
Fluxo médio	834
Fluxo máximo	1.155
Fluxo mínimo	468



Local: **C10 Viaduto Prof. Joaquim Candelário de Freitas**  
 Movimento: 2 Em direção ao Bairro

Data: 30-out-20 Tipo dia: Útil



**Valores por faixa de 15 minutos**

De	Até	Auto	Moto	Camin.	Camin. 3/+ E	Ônibus	Van	*Bicicleta	Equiv.
06:00	06:15	18	3	2		4	1		32,50
06:15	06:30	33	1	4					41,50
06:30	06:45	61	5			7			77,50
06:45	07:00	96	2	1		2			103,00
07:00	07:15	89	3	3		4		1	104,50
07:15	07:30	82	7	1		5		1	97,50
07:30	07:45	119	6	1	2	2	2		136,00
07:45	08:00	116	6	2		5	1		134,00
08:00	08:15	121	6	5	2	2	3	1	147,00
08:15	08:30	131	8	4	1	7			160,00
08:30	08:45	157	15	3	1	3	1		180,50
08:45	09:00	88	2	1	1		1	1	95,00

\*Bicicletas foram contadas em ambos os sentidos, independente do movimento.

**Valores por faixa horária**

Faixa	Auto	Moto	Camin.	Camin. 3/+ E	Ônibus	Van	Bicicleta	Equiv.
00								
01								
02								
03								
04								
05								
06	208	11	7		13	1		255
07	406	22	7	2	16	3	2	472
08	497	31	13	5	12	5	2	583
09								
10								
11								
12								
13								
14								
15								
16								
17								
18								
19								
20								
21								
22								
23								
<b>Total</b>	<b>1.111</b>	<b>64</b>	<b>27</b>	<b>7</b>	<b>41</b>	<b>9</b>	<b>4</b>	<b>1.309</b>

**Valores de veículos equivalentes por faixas horárias móveis**

Período	De	Até	Equiv.
Pico Manhã	06:00	07:00	255
	06:15	07:15	327
	06:30	07:30	383
	06:45	07:45	441
	07:00	08:00	472
	07:15	08:15	515
	07:30	08:30	577
	07:45	08:45	622
	08:00	09:00	583

Proporção pesados 5,73%

Valores das 06:00 às 08:59

Fluxo médio	436
Fluxo máximo	583
Fluxo mínimo	255

Local: **C11a Av. Antônio Segre acesso a Rod. Vereador Geraldo Dias**  
 Movimento: 2 Em direção ao Bairro

Data: 30-out-20 Tipo dia: Útil



Valores por faixa de 15 minutos

De	Até	Auto	Moto	Camin.	Camin. 3/+ E	Ônibus	Van	*Bicicleta	Equiv.
06:00	06:15	38	4	2	1	2	2		53,00
06:15	06:30	86	5	1		5	2	3	102,50
06:30	06:45	97	12	4	3	12	5		149,00
06:45	07:00	164	19	4		15	4	5	215,50
07:00	07:15	204	12	4		7	1	1	233,00
07:15	07:30	136	15	3		10	2	2	171,50
07:30	07:45	181	18	5		5	5	3	215,00
07:45	08:00	207	14	4	2	2	2	2	234,00
08:00	08:15	216	22	1		5	4	3	243,00
08:15	08:30	237	20	9	1	5	5	1	283,00
08:30	08:45	251	18	8		2	9	2	289,00
08:45	09:00	324	18	10		3	9	1	368,00

\*Bicicletas foram contadas em ambos os sentidos, independente do movimento.

Valores por faixa horária

Faixa	Auto	Moto	Camin.	Camin. 3/+ E	Ônibus	Van	Bicicleta	Equiv.
00								
01								
02								
03								
04								
05								
06	385	40	11	4	34	13	8	520
07	728	59	16	2	24	10	8	854
08	1.028	78	28	1	15	27	7	1.183
09								
10								
11								
12								
13								
14								
15								
16								
17								
18								
19								
20								
21								
22								
23								
<b>Total</b>	<b>2.141</b>	<b>177</b>	<b>55</b>	<b>7</b>	<b>73</b>	<b>50</b>	<b>23</b>	<b>2.557</b>

Valores de veículos equivalentes por faixas horárias móveis

Período	De	Até	Equiv.
Pico Manhã	06:00	07:00	520
	06:15	07:15	700
	06:30	07:30	769
	06:45	07:45	835
	07:00	08:00	854
	07:15	08:15	864
	07:30	08:30	975
	07:45	08:45	1.049
	08:00	09:00	1.183

Proporção pesados 5,28%

Valores das 06:00 às 08:59

Fluxo médio	852
Fluxo máximo	1.183
Fluxo mínimo	520

Local: **C11b Av. Antônio Frederico Ozanan vindo da Rod. Vereador Geraldo Dias**  
 Movimento: 1 Em direção ao Centro

Data: 30-out-20 Tipo dia: Útil



Valores por faixa de 15 minutos

De	Até	Auto	Moto	Camin.	Camin. 3/+ E	Ônibus	Van	*Bicicleta	Equiv.
06:00	06:15	100	13	2	1	12		1	137,50
06:15	06:30	82	11	1	2	8		3	111,50
06:30	06:45	322	65	4	4	19	7	9	419,50
06:45	07:00	547	74	7	4	23	7	10	663,00
07:00	07:15	555	98	12	8	19	3	6	693,00
07:15	07:30	581	75	16	7	17	6	5	711,50
07:30	07:45	692	89	21	10	16	7	5	847,50
07:45	08:00	694	96	23	13	14	7	11	862,00
08:00	08:15	678	68	19	4	11	9	2	793,00
08:15	08:30	613	52	25	2	10	10		725,00
08:30	08:45	607	26	12			2		645,97
08:45	09:00	262	78	12	6	11	14		378,68

\*Bicicletas foram contadas em ambos os sentidos, independente do movimento.

Valores por faixa horária

Faixa	Auto	Moto	Camin.	Camin. 3/+ E	Ônibus	Van	Bicicleta	Equiv.
00								
01								
02								
03								
04								
05								
06	1.051	163	14	11	62	14	23	1.332
07	2.522	358	72	38	66	23	27	3.114
08	2.160	224	68	12	32	35	2	2.543
09								
10								
11								
12								
13								
14								
15								
16								
17								
18								
19								
20								
21								
22								
23								
<b>Total</b>	<b>5.733</b>	<b>745</b>	<b>154</b>	<b>61</b>	<b>160</b>	<b>72</b>	<b>52</b>	<b>6.988</b>

Valores de veículos equivalentes por faixas horárias móveis

Período	De	Até	Equiv.
Pico Manhã	06:00	07:00	1.332
	06:15	07:15	1.887
	06:30	07:30	2.487
	06:45	07:45	2.915
	07:00	08:00	3.114
	07:15	08:15	3.214
	07:30	08:30	3.228
	07:45	08:45	3.026
08:00	09:00	2.543	

Proporção pesados	5,36%
Valores das 06:00 às 08:59	
Fluxo médio	2.329
Fluxo máximo	3.114
Fluxo mínimo	1.332



Local: **C12 Rod. Presdindete Tancredo Neves próx. Av. Samuel Martins**  
 Movimento: 1 Em direção ao Centro

Data: 28-out-20 Tipo dia: Útil



Valores por faixa de 15 minutos

De	Até	Auto	Moto	Camin.	Camin. 3/+ E	Ônibus	Van	*Bicicleta	Equiv.
06:00	06:15	39	10	1	4	1	1	1	61,00
06:15	06:30	100	20	8	4	10	4	1	162,00
06:30	06:45	168	31	1	3	7	1	1	209,50
06:45	07:00	193	29	4	4	3	1	2	234,50
07:00	07:15	218	19	6		4		2	247,50
07:15	07:30	198	40	2	3	3	3	4	240,00
07:30	07:45	176	36	4	8	2	1	2	231,00
07:45	08:00	244	32	7	6	2	2		298,00
08:00	08:15	154	24	5	7	4	2	3	207,00
08:15	08:30	173	14	10	12	3	3	2	245,00
08:30	08:45	178	18	6	20	3	5	2	270,00
08:45	09:00	148	21	6	10	2	1		205,50

\*Bicicletas foram contadas em ambos os sentidos, independente do movimento.

Valores por faixa horária

Faixa	Auto	Moto	Camin.	Camin. 3/+ E	Ônibus	Van	Bicicleta	Equiv.
00								
01								
02								
03								
04								
05								
06	500	90	14	15	21	7	5	667
07	836	127	19	17	11	6	8	1.017
08	653	77	27	49	12	11	7	928
09								
10								
11								
12								
13								
14								
15								
16								
17								
18								
19								
20								
21								
22								
23								
<b>Total</b>	<b>1.989</b>	<b>294</b>	<b>60</b>	<b>81</b>	<b>44</b>	<b>24</b>	<b>20</b>	<b>2.611</b>

Valores de veículos equivalentes por faixas horárias móveis

Período	De	Até	Equiv.
Pico Manhã	06:00	07:00	667
	06:15	07:15	854
	06:30	07:30	932
	06:45	07:45	953
	07:00	08:00	1.017
	07:15	08:15	976
	07:30	08:30	981
	07:45	08:45	1.020
08:00	09:00	928	

Proporção pesados	7,09%
Valores das 06:00 às 08:59	
Fluxo médio	870
Fluxo máximo	1.017
Fluxo mínimo	667

Local: **C12 Rod. Presdindete Tancredo Neves próx. Av. Samuel Martins**  
 Movimento: 2 Em direção ao Bairro

Data: 28-out-20 Tipo dia: Útil



Valores por faixa de 15 minutos

De	Até	Auto	Moto	Camin.	Camin. 3/+ E	Ônibus	Van	*Bicicleta	Equiv.
06:00	06:15	84	13	3		7	2	2	112,50
06:15	06:30	156	30	7	9	7	5		231,00
06:30	06:45	164	27	11	7	17	4	3	258,50
06:45	07:00	175	26	13	10	19	4	2	286,00
07:00	07:15	206	18	14	5	6	3	6	273,00
07:15	07:30	277	24	9	1	14	3	3	341,00
07:30	07:45	216	16	8	3	15	2	2	281,00
07:45	08:00	153	15	18	4	2	1		213,50
08:00	08:15	257	10	11	10	2	2	4	320,00
08:15	08:30	166	14	14	5	6	7		235,00
08:30	08:45	268	8	17	8	4	4	1	342,00
08:45	09:00	162	10	7	7	1	4	1	208,00

\*Bicicletas foram contadas em ambos os sentidos, independente do movimento.

Valores por faixa horária

Faixa	Auto	Moto	Camin.	Camin. 3/+ E	Ônibus	Van	Bicicleta	Equiv.
00								
01								
02								
03								
04								
05								
06	579	96	34	26	50	15	7	888
07	852	73	49	13	37	9	11	1.109
08	853	42	49	30	13	17	6	1.105
09								
10								
11								
12								
13								
14								
15								
16								
17								
18								
19								
20								
21								
22								
23								
<b>Total</b>	<b>2.284</b>	<b>211</b>	<b>132</b>	<b>69</b>	<b>100</b>	<b>41</b>	<b>24</b>	<b>3.102</b>

Valores de veículos equivalentes por faixas horárias móveis

Período	De	Até	Equiv.
Pico Manhã	06:00	07:00	888
	06:15	07:15	1.049
	06:30	07:30	1.159
	06:45	07:45	1.181
	07:00	08:00	1.109
	07:15	08:15	1.156
	07:30	08:30	1.050
	07:45	08:45	1.111
08:00	09:00	1.105	

Proporção pesados	9,70%
Valores das 06:00 às 08:59	
Fluxo médio	1.034
Fluxo máximo	1.109
Fluxo mínimo	888

Local: **C13 Rua Messina próx. R. Antônio Bizarro**  
 Movimento: 1 Em direção ao Centro

Data: 6-nov-20 Tipo dia: Útil



Valores por faixa de 15 minutos

De	Até	Auto	Moto	Camin.	Camin. 3/+ E	Ônibus	Van	*Bicicleta	Equiv.
06:00	06:15	80	2	1	1	7	1	2	101,00
06:15	06:30	101	8	2		4			117,00
06:30	06:45	163	14	4		8			194,00
06:45	07:00	258	13	1		5	2		278,50
07:00	07:15	268	17	2	1	4	1		292,50
07:15	07:30	250	4	1		10	1	1	275,00
07:30	07:45	272	18	1	1	3	1		293,00
07:45	08:00	386	12	2		2	2		402,00
08:00	08:15	438	11	6	1	3	1		465,50
08:15	08:30	599	21	6		2	1	3	626,50
08:30	08:45	570	15	7	2	2	3		604,50
08:45	09:00	505	19	6	1	2	3		536,50

\*Bicicletas foram contadas em ambos os sentidos, independente do movimento.

Valores por faixa horária

Faixa	Auto	Moto	Camin.	Camin. 3/+ E	Ônibus	Van	Bicicleta	Equiv.
00								
01								
02								
03								
04								
05								
06	602	37	8	1	24	3	2	691
07	1.176	51	6	2	19	5	1	1.263
08	2.112	66	25	4	9	8	3	2.233
09								
10								
11								
12								
13								
14								
15								
16								
17								
18								
19								
20								
21								
22								
23								
<b>Total</b>	<b>3.890</b>	<b>154</b>	<b>39</b>	<b>7</b>	<b>52</b>	<b>16</b>	<b>6</b>	<b>4.186</b>

Valores de veículos equivalentes por faixas horárias móveis

Período	De	Até	Equiv.
Pico Manhã	06:00	07:00	691
	06:15	07:15	882
	06:30	07:30	1.040
	06:45	07:45	1.139
	07:00	08:00	1.263
	07:15	08:15	1.436
	07:30	08:30	1.787
	07:45	08:45	2.099
	08:00	09:00	2.233

Proporção pesados	2,34%
Valores das 06:00 às 08:59	
Fluxo médio	1.395
Fluxo máximo	2.233
Fluxo mínimo	691



Local: **C13 Rua Messina próx. R. Antônio Bizarro**  
 Movimento: 2 Em direção ao Bairro

Data: 6-nov-20 Tipo dia: Útil



Valores por faixa de 15 minutos

De	Até	Auto	Moto	Camin.	Camin. 3/+ E	Ônibus	Van	*Bicicleta	Equiv.
06:00	06:15	27	6			6			42,00
06:15	06:30	56	10	1		7			77,00
06:30	06:45	149	11	1		5	1		167,50
06:45	07:00	170	18	2		6			195,00
07:00	07:15	268	14	3		14	4		313,00
07:15	07:30	255	16	1		2		1	269,00
07:30	07:45	235	19	3	1	1			255,50
07:45	08:00	281	21	4		2	3		306,50
08:00	08:15	187	17	5			2	1	207,50
08:15	08:30	170	9	8		2	1		195,50
08:30	08:45	178	10	7	2	1	2		207,00
08:45	09:00	62	5	4					72,50

\*Bicicletas foram contadas em ambos os sentidos, independente do movimento.

Valores por faixa horária

Faixa	Auto	Moto	Camin.	Camin. 3/+ E	Ônibus	Van	Bicicleta	Equiv.
00								
01								
02								
03								
04								
05								
06	402	45	4		24	1		482
07	1.039	70	11	1	19	7	1	1.144
08	597	41	24	2	3	5	1	683
09								
10								
11								
12								
13								
14								
15								
16								
17								
18								
19								
20								
21								
22								
23								
<b>Total</b>	<b>2.038</b>	<b>156</b>	<b>39</b>	<b>3</b>	<b>46</b>	<b>13</b>	<b>2</b>	<b>2.308</b>

Valores de veículos equivalentes por faixas horárias móveis

Período	De	Até	Equiv.
Pico Manhã	06:00	07:00	482
	06:15	07:15	753
	06:30	07:30	945
	06:45	07:45	1.033
	07:00	08:00	1.144
	07:15	08:15	1.039
	07:30	08:30	965
	07:45	08:45	917
08:00	09:00	683	

Proporção pesados 3,81%

Valores das 06:00 às 08:59

Fluxo médio	769
Fluxo máximo	1.144
Fluxo mínimo	482

Local: **C14 Rod. João Cereser acesso Rod. Anhanguera**  
 Movimento: 1 Vindo da Rod. Anhanguera

Data: 4-nov-20 Tipo dia: Útil



Valores por faixa de 15 minutos

De	Até	Auto	Moto	Camin.	Camin. 3/+ E	Ônibus	Van	*Bicicleta	Equiv.
06:00	06:15	28	3			1	2	2	33,50
06:15	06:30	52	10	12	5	4	2	2	106,00
06:30	06:45	79	15	9	2	4	4	2	122,50
06:45	07:00	122	22	11	7	3	2	2	184,00
07:00	07:15	140	16	15	9	2	5	3	214,00
07:15	07:30	138	19	17	9	3	4	2	218,50
07:30	07:45	150	23	16	9	2	5	3	229,50
07:45	08:00	125	22	14	9	1	4	3	197,00
08:00	08:15	147	9	14	9	1	4		212,50
08:15	08:30	117	7	15	12	1	5	1	193,50
08:30	08:45	116	7	11	9	1	3		173,50
08:45	09:00	116	7	9	5		5	1	157,50

\*Bicicletas foram contadas em ambos os sentidos, independente do movimento.

Valores por faixa horária

Faixa	Auto	Moto	Camin.	Camin. 3/+ E	Ônibus	Van	Bicicleta	Equiv.
00								
01								
02								
03								
04								
05								
06	281	50	32	14	12	10	8	446
07	553	80	62	36	8	18	11	859
08	496	30	49	35	3	17	2	737
09								
10								
11								
12								
13								
14								
15								
16								
17								
18								
19								
20								
21								
22								
23								
<b>Total</b>	<b>1.330</b>	<b>160</b>	<b>143</b>	<b>85</b>	<b>23</b>	<b>45</b>	<b>21</b>	<b>2.042</b>

Valores de veículos equivalentes por faixas horárias móveis

Período	De	Até	Equiv.
Pico Manhã	06:00	07:00	446
	06:15	07:15	627
	06:30	07:30	739
	06:45	07:45	846
	07:00	08:00	859
	07:15	08:15	858
	07:30	08:30	833
	07:45	08:45	777
	08:00	09:00	737

Proporção pesados 12,29%

Valores das 06:00 às 08:59

Fluxo médio	681
Fluxo máximo	859
Fluxo mínimo	446

Local: **C14 Rod. João Cereser acesso Rod. Anhanguera**  
 Movimento: 2 Em direção Rod. Anhanguera

Data: 4-nov-20 Tipo dia: Útil



Valores por faixa de 15 minutos

De	Até	Auto	Moto	Camin.	Camin. 3/+ E	Ônibus	Van	*Bicicleta	Equiv.
06:00	06:15	46	5	1		5		2	60,50
06:15	06:30	69	13	5		5		4	95,50
06:30	06:45	113	16	10	5	4		4	164,00
06:45	07:00	159	24	5	1	5		8	194,00
07:00	07:15	158	14	4		3		2	179,00
07:15	07:30	168	13	3	2	1		3	188,50
07:30	07:45	223	17	4	3			2	248,50
07:45	08:00	224	18	7	1	1		2	252,00
08:00	08:15	183	15	12	3	2		2	227,50
08:15	08:30	135	9	9	4	1		5	171,50
08:30	08:45	127	12	10	1			1	156,00
08:45	09:00	92	3	4					101,50

\*Bicicletas foram contadas em ambos os sentidos, independente do movimento.

Valores por faixa horária

Faixa	Auto	Moto	Camin.	Camin. 3/+ E	Ônibus	Van	Bicicleta	Equiv.
00								
01								
02								
03								
04								
05								
06	387	58	21	6	19		18	514
07	773	62	18	6	5		9	868
08	537	39	35	8	3		8	657
09								
10								
11								
12								
13								
14								
15								
16								
17								
18								
19								
20								
21								
22								
23								
<b>Total</b>	<b>1.697</b>	<b>159</b>	<b>74</b>	<b>20</b>	<b>27</b>		<b>35</b>	<b>2.039</b>

Valores de veículos equivalentes por faixas horárias móveis

Período	De	Até	Equiv.
Pico Manhã	06:00	07:00	514
	06:15	07:15	633
	06:30	07:30	726
	06:45	07:45	810
	07:00	08:00	868
	07:15	08:15	917
	07:30	08:30	900
	07:45	08:45	807
08:00	09:00	657	

Proporção pesados 5,94%

Valores das 06:00 às 08:59

Fluxo médio	680
Fluxo máximo	868
Fluxo mínimo	514



Local: **C15 Av. Antônio Pincinato próx. ao Aeroporto**  
 Movimento: 1 Em direção ao Centro

Data: 6-nov-20 Tipo dia: Útil



**Valores por faixa de 15 minutos**

De	Até	Auto	Moto	Camin.	Camin. 3/+ E	Ônibus	Van	*Bicicleta	Equiv.
06:00	06:15	4	1			1			6,50
06:15	06:30	53	8			9		2	75,00
06:30	06:45	88	10			4		1	101,00
06:45	07:00	101	11	1	1	4	2	2	121,50
07:00	07:15	127	9	1		6	1	1	146,50
07:15	07:30	212	11	3	1		1		227,50
07:30	07:45	292	14	4		3	3		316,00
07:45	08:00	295	18	7	1	1	4		327,00
08:00	08:15	174	12	3	1	2	2	1	195,00
08:15	08:30	130	5	2		4	1	3	145,50
08:30	08:45	118	7	2		1	2		129,50
08:45	09:00	126	17	4	2	2	6		158,50

\*Bicicletas foram contadas em ambos os sentidos, independente do movimento.

**Valores por faixa horária**

Faixa	Auto	Moto	Camin.	Camin. 3/+ E	Ônibus	Van	Bicicleta	Equiv.
00								
01								
02								
03								
04								
05								
06	246	30	1	1	18	2	5	304
07	926	52	15	2	10	9	1	1.017
08	548	41	11	3	9	11	4	629
09								
10								
11								
12								
13								
14								
15								
16								
17								
18								
19								
20								
21								
22								
23								
<b>Total</b>	<b>1.720</b>	<b>123</b>	<b>27</b>	<b>6</b>	<b>37</b>	<b>22</b>	<b>10</b>	<b>1.950</b>

**Valores de veículos equivalentes por faixas horárias móveis**

Período	De	Até	Equiv.
Pico Manhã	06:00	07:00	304
	06:15	07:15	444
	06:30	07:30	597
	06:45	07:45	812
	07:00	08:00	1.017
	07:15	08:15	1.066
	07:30	08:30	984
	07:45	08:45	797
	08:00	09:00	629

Proporção pesados	3,59%
Valores das 06:00 às 08:59	
Fluxo médio	650
Fluxo máximo	1.017
Fluxo mínimo	304

Local: **C15 Av. Antônio Pincinato próx. ao Aeroporto**  
 Movimento: 2 Em direção ao Bairro

Data: 6-nov-20 Tipo dia: Útil



**Valores por faixa de 15 minutos**

De	Até	Auto	Moto	Camin.	Camin. 3/+ E	Ônibus	Van	*Bicicleta	Equiv.
06:00	06:15	8	4	1		2	2		18,00
06:15	06:30	54	8	2	2	9	1	3	87,00
06:30	06:45	102	20			8	3	2	131,00
06:45	07:00	125	22	5		11	3	4	171,00
07:00	07:15	155	14	1	1	9	1	1	186,00
07:15	07:30	163	23	7	3	8	8	1	221,50
07:30	07:45	203	19	6	1	5	2	1	239,50
07:45	08:00	219	20	5	2	1	2	1	249,00
08:00	08:15	186	14	2	3	2	4	1	214,00
08:15	08:30	136	6	2	2	2		5	153,00
08:30	08:45	104	10	2	1	3	2	1	124,00
08:45	09:00	86	12	2	5	4	11	2	130,00

\*Bicicletas foram contadas em ambos os sentidos, independente do movimento.

**Valores por faixa horária**

Faixa	Auto	Moto	Camin.	Camin. 3/+ E	Ônibus	Van	Bicicleta	Equiv.
00								
01								
02								
03								
04								
05								
06	289	54	8	2	30	9	9	407
07	740	76	19	7	23	13	4	896
08	512	42	8	11	11	17	9	621
09								
10								
11								
12								
13								
14								
15								
16								
17								
18								
19								
20								
21								
22								
23								
<b>Total</b>	<b>1.541</b>	<b>172</b>	<b>35</b>	<b>20</b>	<b>64</b>	<b>39</b>	<b>22</b>	<b>1.924</b>

**Valores de veículos equivalentes por faixas horárias móveis**

Período	De	Até	Equiv.
Pico Manhã	06:00	07:00	407
	06:15	07:15	575
	06:30	07:30	710
	06:45	07:45	818
	07:00	08:00	896
	07:15	08:15	924
	07:30	08:30	856
	07:45	08:45	740
	08:00	09:00	621

Proporção pesados	6,19%
Valores das 06:00 às 08:59	
Fluxo médio	641
Fluxo máximo	896
Fluxo mínimo	407

Local: **C16 Rodovia Dom Gabriel P. Bueno Couto próx. acesso Rod. dos Bandeirantes**  
 Movimento: 1 Vindo da Rod. dos Bandeirantes

Data: 11-nov-20 Tipo dia: Útil



Valores por faixa de 15 minutos

De	Até	Auto	Moto	Camin.	Camin. 3/+ E	Ônibus	Van	*Bicicleta	Equiv.
06:00	06:15	352	66	18	50	21	10	1	623,00
06:15	06:30	415	105	30	59	41	21	2	807,50
06:30	06:45	420	87	36	67	47	7	5	837,50
06:45	07:00	474	101	52	70	40	18	4	936,50
07:00	07:15	517	100	18	51	24	21	2	825,00
07:15	07:30	536	70	24	40	20	6	1	785,00
07:30	07:45	497	70	20	45	13	9		742,00
07:45	08:00	508	75	18	48	25	7	1	782,50
08:00	08:15	629	62	23	58	23	13	3	939,00
08:15	08:30	676	53	25	70	8	9	1	987,50
08:30	08:45	668	57	26	69	9	8	1	981,50
08:45	09:00	733	48	21	71	4	11		1.031,00

\*Bicicletas foram contadas em ambos os sentidos, independente do movimento.

Valores por faixa horária

Faixa	Auto	Moto	Camin.	Camin. 3/+ E	Ônibus	Van	Bicicleta	Equiv.
00								
01								
02								
03								
04								
05								
06	1.661	359	136	246	149	56	12	3.205
07	2.058	315	80	184	82	43	4	3.135
08	2.706	220	95	268	44	41	5	3.939
09								
10								
11								
12								
13								
14								
15								
16								
17								
18								
19								
20								
21								
22								
23								
<b>Total</b>	<b>6.425</b>	<b>894</b>	<b>311</b>	<b>698</b>	<b>275</b>	<b>140</b>	<b>21</b>	<b>10.278</b>

Valores de veículos equivalentes por faixas horárias móveis

Período	De	Até	Equiv.
Pico Manhã	06:00	07:00	3.205
	06:15	07:15	3.407
	06:30	07:30	3.384
	06:45	07:45	3.289
	07:00	08:00	3.135
	07:15	08:15	3.249
	07:30	08:30	3.451
	07:45	08:45	3.691
	08:00	09:00	3.939

Proporção pesados	12,49%
Valores das 06:00 às 08:59	
Fluxo médio	3.426
Fluxo máximo	3.939
Fluxo mínimo	3.135



Local: **C16 Rodovia Dom Gabriel P. Bueno Couto próx. acesso Rod. dos Bandeirantes**  
 Movimento: 2 Em direção Rod. dos Bandeirantes

Data: 11-nov-20 Tipo dia: Útil



Valores por faixa de 15 minutos

De	Até	Auto	Moto	Camin.	Camin. 3/+ E	Ônibus	Van	*Bicicleta	Equiv.
06:00	06:15	537	79	30	53	13	5		826,50
06:15	06:30	873	142	41	61	38	10		1.295,00
06:30	06:45	913	169	45	84	26	15		1.406,50
06:45	07:00	673	221	43	87	60	9		1.259,50
07:00	07:15	1.000	206	83	138	56	7	1	1.802,00
07:15	07:30	850	115	51	91	45	11		1.383,50
07:30	07:45	741	168	118	74	30	9	1	1.352,00
07:45	08:00	907	135	47	139	7	14		1.513,50
08:00	08:15	1.248	66	101	75	8	8		1.732,00
08:15	08:30	909	18	57	72	11	10		1.280,00
08:30	08:45	736	29	75	85	9	7		1.180,50
08:45	09:00	900	49	66	89	6	8		1.343,50

\*Bicicletas foram contadas em ambos os sentidos, independente do movimento.

Valores por faixa horária

Faixa	Auto	Moto	Camin.	Camin. 3/+ E	Ônibus	Van	Bicicleta	Equiv.
00								
01								
02								
03								
04								
05								
06	2.996	611	159	285	137	39		4.788
07	3.498	624	299	442	138	41	2	6.051
08	3.793	162	299	321	34	33		5.536
09								
10								
11								
12								
13								
14								
15								
16								
17								
18								
19								
20								
21								
22								
23								
<b>Total</b>	<b>10.287</b>	<b>1.397</b>	<b>757</b>	<b>1.048</b>	<b>309</b>	<b>113</b>	<b>2</b>	<b>16.375</b>

Valores de veículos equivalentes por faixas horárias móveis

Período	De	Até	Equiv.
Pico Manhã	06:00	07:00	4.788
	06:15	07:15	5.763
	06:30	07:30	5.852
	06:45	07:45	5.797
	07:00	08:00	6.051
	07:15	08:15	5.981
	07:30	08:30	5.878
	07:45	08:45	5.706
	08:00	09:00	5.536

Proporção pesados	12,91%
Valores das 06:00 às 08:59	
Fluxo médio	5.458
Fluxo máximo	6.051
Fluxo mínimo	4.788

Local: **C17 SPA 067/360 próx. Rod. João Cereser/Av. Humberto Cereser**  
 Movimento: 1 Em direção Rod. João Cereser/Av. Humberto Cereser

Data: 30-out-20 Tipo dia: Útil

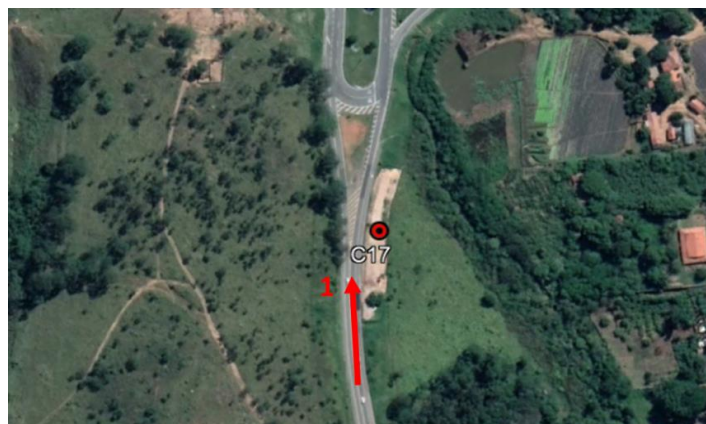

**Valores por faixa de 15 minutos**

De	Até	Auto	Moto	Camin.	Camin. 3/+ E	Ônibus	Van	*Bicicleta	Equiv.
06:00	06:15	186	15	2	7	4	5		231,72
06:15	06:30	160	21	2	8	4	7		213,13
06:30	06:45	154	22	7	3	6	10		210,00
06:45	07:00	159	12	3	5	6	5	3	203,00
07:00	07:15	202	17	8	13	9	5	4	288,50
07:15	07:30	216	13	6	6	4	3	3	263,50
07:30	07:45	269	14	9	7	4	6	4	329,00
07:45	08:00	248	21	7	2	4	4		290,50
08:00	08:15	227	15	9	4	3	2		272,50
08:15	08:30	254	8	11	4	2	4	4	300,00
08:30	08:45	199	14	14	9	6	9	8	282,00
08:45	09:00	180	16	7	10	7	11	6	257,00

\*Bicicletas foram contadas em ambos os sentidos, independente do movimento.

**Valores por faixa horária**

Faixa	Auto	Moto	Camin.	Camin. 3/+ E	Ônibus	Van	Bicicleta	Equiv.
00								
01								
02								
03								
04								
05								
06	660	70	14	23	20	26	3	858
07	935	65	30	28	21	18	11	1.172
08	860	53	41	27	18	26	18	1.112
09								
10								
11								
12								
13								
14								
15								
16								
17								
18								
19								
20								
21								
22								
23								
<b>Total</b>	<b>2.455</b>	<b>188</b>	<b>85</b>	<b>78</b>	<b>59</b>	<b>70</b>	<b>32</b>	<b>3.141</b>

**Valores de veículos equivalentes por faixas horárias móveis**

Período	De	Até	Equiv.
Pico Manhã	06:00	07:00	858
	06:15	07:15	915
	06:30	07:30	965
	06:45	07:45	1.084
	07:00	08:00	1.172
	07:15	08:15	1.156
	07:30	08:30	1.192
	07:45	08:45	1.145
08:00	09:00	1.112	

Proporção pesados	7,06%
Valores das 06:00 às 08:59	
Fluxo médio	1.047
Fluxo máximo	1.172
Fluxo mínimo	858

Local: **C17 SPA 067/360 próx. Rod. João Cereser/Av. Humberto Cereser**  
 Movimento: 2 Vindo da Rod. João Cereser/Av. Humberto Cereser

Data: 30-out-20 Tipo dia: Útil

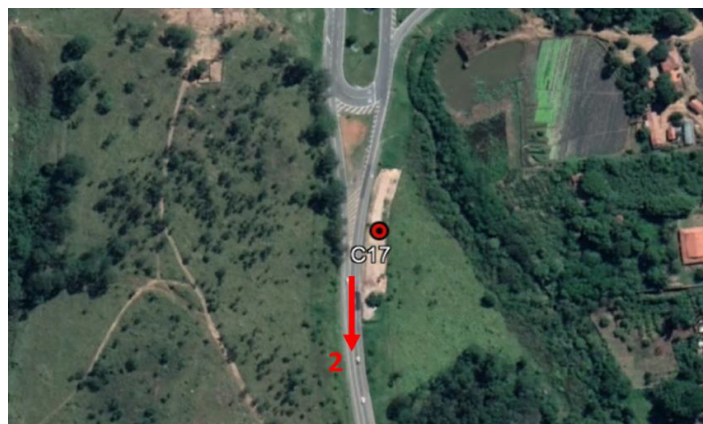

Valores por faixa de 15 minutos

De	Até	Auto	Moto	Camin.	Camin. 3/+ E	Ônibus	Van	*Bicicleta	Equiv.
06:00	06:15	62	17	4	1	5	3		94,50
06:15	06:30	68	13	7	2	1	5		101,50
06:30	06:45	98	7	2	1	1	2		112,50
06:45	07:00	97	5	1		4	2		111,50
07:00	07:15	90	9	2		2	2		104,50
07:15	07:30	103	10	5	2	2	4		132,00
07:30	07:45	114	10	7	1	3	4	1	146,00
07:45	08:00	92	6	3	3	3	2	1	118,00
08:00	08:15	96	9	2	1	2	2		113,50
08:15	08:30	85	4	7	5	3	5	1	127,00
08:30	08:45	106	8	6	4	1	2		138,00
08:45	09:00	115	8	3	2	7	10		155,00

\*Bicicletas foram contadas em ambos os sentidos, independente do movimento.

Valores por faixa horária

Faixa	Auto	Moto	Camin.	Camin. 3/+ E	Ônibus	Van	Bicicleta	Equiv.
00								
01								
02								
03								
04								
05								
06	325	42	14	4	11	12		420
07	399	35	17	6	10	12	2	501
08	402	29	18	12	13	19	1	534
09								
10								
11								
12								
13								
14								
15								
16								
17								
18								
19								
20								
21								
22								
23								
<b>Total</b>	<b>1.126</b>	<b>106</b>	<b>49</b>	<b>22</b>	<b>34</b>	<b>43</b>	<b>3</b>	<b>1.454</b>

Valores de veículos equivalentes por faixas horárias móveis

Período	De	Até	Equiv.
Pico Manhã	06:00	07:00	420
	06:15	07:15	430
	06:30	07:30	461
	06:45	07:45	494
	07:00	08:00	501
	07:15	08:15	510
	07:30	08:30	505
	07:45	08:45	497
08:00	09:00	534	

Proporção pesados	7,22%
Valores das 06:00 às 08:59	
Fluxo médio	485
Fluxo máximo	534
Fluxo mínimo	420



Local: **C18 Rod. Vereador Geraldo Dias prox. Terminal CECAP**  
 Movimento: 1 Em direção ao Centro

Data: 4-nov-20 Tipo dia: Útil



Valores por faixa de 15 minutos

De	Até	Auto	Moto	Camin.	Camin. 3/+ E	Ônibus	Van	*Bicicleta	Equiv.
06:00	06:15	27	6	20	12	6	8		126,00
06:15	06:30	282	61	47	31	17	14	2	547,50
06:30	06:45	339	76	43	17	22	12	1	570,00
06:45	07:00	342	43	32	15	21	11		525,50
07:00	07:15	405	46	26	21	10	15	1	578,00
07:15	07:30	385	40	21	19	5	9		523,00
07:30	07:45	420	52	31	12	12	12		580,00
07:45	08:00	388	38	36	13	20	17		575,00
08:00	08:15	294	30	39	25	12	9		495,00
08:15	08:30	242	33	28	45	5	11	1	470,50
08:30	08:45	282	28	51	36	7	12		532,00
08:45	09:00	367	27	30	39	4	3	2	568,50

\*Bicicletas foram contadas em ambos os sentidos, independente do movimento.

Valores por faixa horária

Faixa	Auto	Moto	Camin.	Camin. 3/+ E	Ônibus	Van	Bicicleta	Equiv.
00								
01								
02								
03								
04								
05								
06	990	186	142	75	66	45	3	1.769
07	1.598	176	114	65	47	53	1	2.256
08	1.185	118	148	145	28	35	3	2.066
09								
10								
11								
12								
13								
14								
15								
16								
17								
18								
19								
20								
21								
22								
23								
<b>Total</b>	<b>3.773</b>	<b>480</b>	<b>404</b>	<b>285</b>	<b>141</b>	<b>133</b>	<b>7</b>	<b>6.091</b>

Valores de veículos equivalentes por faixas horárias móveis

Período	De	Até	Equiv.
Pico Manhã	06:00	07:00	1.769
	06:15	07:15	2.221
	06:30	07:30	2.197
	06:45	07:45	2.207
	07:00	08:00	2.256
	07:15	08:15	2.173
	07:30	08:30	2.121
	07:45	08:45	2.073
08:00	09:00	2.066	

Proporção pesados 13,63%

Valores das 06:00 às 08:59

Fluxo médio	2.030
Fluxo máximo	2.256
Fluxo mínimo	1.769

Local: **C18 Rod. Vereador Geraldo Dias prox. Terminal CECAP**  
 Movimento: 2 Em direção ao Bairro

Data: 4-nov-20 Tipo dia: Útil



**Valores por faixa de 15 minutos**

De	Até	Auto	Moto	Camin.	Camin. 3/+ E	Ônibus	Van	*Bicicleta	Equiv.
06:00	06:15	60	9		1	10	5	2	92,50
06:15	06:30	77	13	2	2	11		2	115,50
06:30	06:45	106	16	1	1	13	3	3	148,00
06:45	07:00	144	13	2	1	26	7	1	216,50
07:00	07:15	192	17	2		21	3		249,50
07:15	07:30	130	17	2	4	18	8	6	198,50
07:30	07:45	190	16	6	2	10	4	5	240,00
07:45	08:00	251	26	6	2	12	5	1	311,00
08:00	08:15	137	19	12	6	17	9	2	231,50
08:15	08:30	265	28	8		19	5		338,00
08:30	08:45	159	18	9	3	12	9		228,00
08:45	09:00	167	13	7		12	15	1	226,50

\*Bicicletas foram contadas em ambos os sentidos, independente do movimento.

**Valores por faixa horária**

Faixa	Auto	Moto	Camin.	Camin. 3/+ E	Ônibus	Van	Bicicleta	Equiv.
00								
01								
02								
03								
04								
05								
06	387	51	5	5	60	15	8	573
07	763	76	16	8	61	20	12	999
08	728	78	36	9	60	38	3	1.024
09								
10								
11								
12								
13								
14								
15								
16								
17								
18								
19								
20								
21								
22								
23								
<b>Total</b>	<b>1.878</b>	<b>205</b>	<b>57</b>	<b>22</b>	<b>181</b>	<b>73</b>	<b>23</b>	<b>2.596</b>

**Valores de veículos equivalentes por faixas horárias móveis**

Período	De	Até	Equiv.
Pico Manhã	06:00	07:00	573
	06:15	07:15	730
	06:30	07:30	813
	06:45	07:45	905
	07:00	08:00	999
	07:15	08:15	981
	07:30	08:30	1.121
	07:45	08:45	1.109
	08:00	09:00	1.024

Proporção pesados 10,02%

Valores das 06:00 às 08:59

Fluxo médio	865
Fluxo máximo	1.024
Fluxo mínimo	573

Local: **C19 Av. Nove de Julho próx. a rodoviária**  
 Movimento: 1 Vindo da Rod. Anhanguera

Data: 28-out-20 Tipo dia: Útil



**Valores por faixa de 15 minutos**

De	Até	Auto	Moto	Camin.	Camin. 3/+ E	Ônibus	Van	*Bicicleta	Equiv.
06:00	06:15	88	12	2	1	6	8	3	121,00
06:15	06:30	135	21	5		6	1	1	168,50
06:30	06:45	210	18	6		11	7	3	260,00
06:45	07:00	312	29	3	1	12	5	3	364,50
07:00	07:15	295	16	3		4	6	2	323,00
07:15	07:30	330	24	2	3	5	9		374,00
07:30	07:45	462	25	3	1	7	3	2	500,50
07:45	08:00	484	41	11	2	3	4	3	542,50
08:00	08:15	578	25	4	1	2	4	4	610,58
08:15	08:30	513	20	6	2	4	9		559,06
08:30	08:45	393	28	7	2	1	6	9	433,99
08:45	09:00	411	29	10	2	2	6		460,85

\*Bicicletas foram contadas em ambos os sentidos, independente do movimento.

**Valores por faixa horária**

Faixa	Auto	Moto	Camin.	Camin. 3/+ E	Ônibus	Van	Bicicleta	Equiv.
00								
01								
02								
03								
04								
05								
06	745	80	16	2	35	21	10	914
07	1.571	106	19	6	19	22	7	1.740
08	1.894	103	27	7	9	25	12	2.064
09								
10								
11								
12								
13								
14								
15								
16								
17								
18								
19								
20								
21								
22								
23								
<b>Total</b>	<b>4.210</b>	<b>289</b>	<b>62</b>	<b>15</b>	<b>63</b>	<b>68</b>	<b>29</b>	<b>4.718</b>

**Valores de veículos equivalentes por faixas horárias móveis**

Período	De	Até	Equiv.
Pico Manhã	06:00	07:00	914
	06:15	07:15	1.116
	06:30	07:30	1.322
	06:45	07:45	1.562
	07:00	08:00	1.740
	07:15	08:15	2.028
	07:30	08:30	2.213
	07:45	08:45	2.146
	08:00	09:00	2.064

Proporção pesados	2,97%
Valores das 06:00 às 08:59	
Fluxo médio	1.573
Fluxo máximo	2.064
Fluxo mínimo	914



Local: **C19 Av. Nove de Julho próx. a rodoviária**  
 Movimento: 2 Em direção Rod. Anhanguera

Data: 28-out-20 Tipo dia: Útil



**Valores por faixa de 15 minutos**

De	Até	Auto	Moto	Camin.	Camin. 3/+ E	Ônibus	Van	*Bicicleta	Equiv.
06:00	06:15	90	10			7	7		116,00
06:15	06:30	130	10	2		9	6		163,00
06:30	06:45	168	11	3		8	4		199,50
06:45	07:00	179	8	2		8	2		205,00
07:00	07:15	249	16	3		7	5		282,00
07:15	07:30	226	8	1	3	4	3		252,00
07:30	07:45	239	14	4	1	5	1		268,00
07:45	08:00	268	11	1		3	3		284,50
08:00	08:15	306	7	6	2	8	2		345,50
08:15	08:30	305	10	2		3	2	2	322,00
08:30	08:45	196	14	9	2	4			235,00
08:45	09:00	211	15	7	1	7	4		253,50

\*Bicicletas foram contadas em ambos os sentidos, independente do movimento.

**Valores por faixa horária**

Faixa	Auto	Moto	Camin.	Camin. 3/+ E	Ônibus	Van	Bicicleta	Equiv.
00								
01								
02								
03								
04								
05								
06	567	39	7		32	19		684
07	982	49	9	4	19	12		1.087
08	1.018	46	24	5	22	8	2	1.156
09								
10								
11								
12								
13								
14								
15								
16								
17								
18								
19								
20								
21								
22								
23								
<b>Total</b>	<b>2.567</b>	<b>134</b>	<b>40</b>	<b>9</b>	<b>73</b>	<b>39</b>	<b>2</b>	<b>2.926</b>

**Valores de veículos equivalentes por faixas horárias móveis**

Período	De	Até	Equiv.
Pico Manhã	06:00	07:00	684
	06:15	07:15	850
	06:30	07:30	939
	06:45	07:45	1.007
	07:00	08:00	1.087
	07:15	08:15	1.150
	07:30	08:30	1.220
	07:45	08:45	1.187
	08:00	09:00	1.156

Proporção pesados	4,17%
Valores das 06:00 às 08:59	
Fluxo médio	975
Fluxo máximo	1.156
Fluxo mínimo	684

Local: **C20 Av. Alberto Rodrigues de Oliveira acesso a Rod. João Cereser**  
 Movimento: 1 Vindo da Rod. João Cereser

Data: 30-out-20 Tipo dia: Útil



**Valores por faixa de 15 minutos**

De	Até	Auto	Moto	Camin.	Camin. 3/+ E	Ônibus	Van	*Bicicleta	Equiv.
06:00	06:15	165	20	4	3	8	4		212,00
06:15	06:30	140	25	4	2	9	7		191,50
06:30	06:45	123	26	11		9	4		180,00
06:45	07:00	153	24	10	2	13	8		225,00
07:00	07:15	182	18	17	8	19	4		291,00
07:15	07:30	180	9	9	1	20	8		253,50
07:30	07:45	208	20	12	4	4	10		272,00
07:45	08:00	174	12	14	9	8	2		253,00
08:00	08:15	196	11	8	5	12	10		266,50
08:15	08:30	186	13	9	1	6	3		228,50
08:30	08:45	143	12	12	7		6	1	200,00
08:45	09:00	185	10	12	8	2	5		247,00

\*Bicicletas foram contadas em ambos os sentidos, independente do movimento.

**Valores por faixa horária**

Faixa	Auto	Moto	Camin.	Camin. 3/+ E	Ônibus	Van	Bicicleta	Equiv.
00								
01								
02								
03								
04								
05								
06	581	95	29	7	39	23		809
07	744	59	52	22	51	24		1.070
08	710	46	41	21	20	24	1	942
09								
10								
11								
12								
13								
14								
15								
16								
17								
18								
19								
20								
21								
22								
23								
<b>Total</b>	<b>2.035</b>	<b>200</b>	<b>122</b>	<b>50</b>	<b>110</b>	<b>71</b>	<b>1</b>	<b>2.820</b>

**Valores de veículos equivalentes por faixas horárias móveis**

Período	De	Até	Equiv.
Pico Manhã	06:00	07:00	809
	06:15	07:15	888
	06:30	07:30	950
	06:45	07:45	1.042
	07:00	08:00	1.070
	07:15	08:15	1.045
	07:30	08:30	1.020
	07:45	08:45	948
	08:00	09:00	942

Proporção pesados 10,00%

Valores das 06:00 às 08:59

Fluxo médio	940
Fluxo máximo	1.070
Fluxo mínimo	809

Local: **C20 Av. Alberto Rodrigues de Oliveira acesso a Rod. João Cereser**  
 Movimento: 2 Em direção Rod. João Cereser

Data: 30-out-20 Tipo dia: Útil



**Valores por faixa de 15 minutos**

De	Até	Auto	Moto	Camin.	Camin. 3/+ E	Ônibus	Van	*Bicicleta	Equiv.
06:00	06:15	160	37	5	1	3	8		205,50
06:15	06:30	146	41	7		4	7		195,50
06:30	06:45	156	55	2	3	2	11	1	211,50
06:45	07:00	147	28	5	3	2	10		194,00
07:00	07:15	135	33	7		7	7		186,50
07:15	07:30	171	24	2	2	2	5		202,00
07:30	07:45	135	30	7	1		1		168,00
07:45	08:00	123	17	5	5	2	6	1	166,50
08:00	08:15	99	13	6			3		120,50
08:15	08:30	97	11	13	1	2	1		136,50
08:30	08:45	83	14	14	4	3	4	5	140,00
08:45	09:00	90	11	9	3	1			124,50

\*Bicicletas foram contadas em ambos os sentidos, independente do movimento.

**Valores por faixa horária**

Faixa	Auto	Moto	Camin.	Camin. 3/+ E	Ônibus	Van	Bicicleta	Equiv.
00								
01								
02								
03								
04								
05								
06	609	161	19	7	11	36	1	807
07	564	104	21	8	11	19	1	723
08	369	49	42	8	6	8	5	522
09								
10								
11								
12								
13								
14								
15								
16								
17								
18								
19								
20								
21								
22								
23								
<b>Total</b>	<b>1.542</b>	<b>314</b>	<b>82</b>	<b>23</b>	<b>28</b>	<b>63</b>	<b>7</b>	<b>2.051</b>

**Valores de veículos equivalentes por faixas horárias móveis**

Período	De	Até	Equiv.
Pico Manhã	06:00	07:00	807
	06:15	07:15	788
	06:30	07:30	794
	06:45	07:45	751
	07:00	08:00	723
	07:15	08:15	657
	07:30	08:30	592
	07:45	08:45	564
	08:00	09:00	522

Proporção pesados 6,48%

Valores das 06:00 às 08:59

Fluxo médio	684
Fluxo máximo	807
Fluxo mínimo	522

Local: **C21 Rod. Pref. Hermenegildo Tonoli prox. Rod. Dom Gabriel P. B. Couto**  
 Movimento: 1 Vindo da Rod. Dom Gabriel

Data: 5-nov-20 Tipo dia: Útil



Valores por faixa de 15 minutos

De	Até	Auto	Moto	Camin.	Camin. 3/+ E	Ônibus	Van	*Bicicleta	Equiv.
06:00	06:15	27	6	20	12	6	8		126,00
06:15	06:30	282	61	47	31	17	14	2	547,50
06:30	06:45	339	76	43	17	22	12	1	570,00
06:45	07:00	342	43	32	15	21	11		525,50
07:00	07:15	405	46	26	21	10	15	1	578,00
07:15	07:30	385	40	21	19	5	9		523,00
07:30	07:45	420	52	31	12	12	12		580,00
07:45	08:00	388	38	36	13	20	17		575,00
08:00	08:15	294	30	39	25	12	9		495,00
08:15	08:30	242	33	28	45	5	11	1	470,50
08:30	08:45	282	28	51	36	7	12		532,00
08:45	09:00	367	27	30	39	4	3	2	568,50

\*Bicicletas foram contadas em ambos os sentidos, independente do movimento.

Valores por faixa horária

Faixa	Auto	Moto	Camin.	Camin. 3/+ E	Ônibus	Van	Bicicleta	Equiv.
00								
01								
02								
03								
04								
05								
06	990	186	142	75	66	45	3	1.769
07	1.598	176	114	65	47	53	1	2.256
08	1.185	118	148	145	28	35	3	2.066
09								
10								
11								
12								
13								
14								
15								
16								
17								
18								
19								
20								
21								
22								
23								
<b>Total</b>	<b>3.773</b>	<b>480</b>	<b>404</b>	<b>285</b>	<b>141</b>	<b>133</b>	<b>7</b>	<b>6.091</b>

Valores de veículos equivalentes por faixas horárias móveis

Período	De	Até	Equiv.
Pico Manhã	06:00	07:00	1.769
	06:15	07:15	2.221
	06:30	07:30	2.197
	06:45	07:45	2.207
	07:00	08:00	2.256
	07:15	08:15	2.173
	07:30	08:30	2.121
	07:45	08:45	2.073
	08:00	09:00	2.066

Proporção pesados 13,63%

Valores das 06:00 às 08:59

Fluxo médio	2.030
Fluxo máximo	2.256
Fluxo mínimo	1.769



Local: **C21 Rod. Prof. Hermenegildo Tonoli prox. Rod. Dom Gabriel P. B. Couto**  
 Movimento: 2 Em direção Rod. Dom Gabriel

Data: 5-nov-20 Tipo dia: Útil



Valores por faixa de 15 minutos

De	Até	Auto	Moto	Camin.	Camin. 3/+ E	Ônibus	Van	*Bicicleta	Equiv.
06:00	06:15	30	6	1	1	3	1	1	45,00
06:15	06:30	240	57	12	23	7	8	2	383,50
06:30	06:45	405	82	21	34	14	14	3	632,00
06:45	07:00	498	71	24	35	13	13	1	725,50
07:00	07:15	370	57	21	34	14	14	2	584,50
07:15	07:30	444	45	21	17	19	7		604,50
07:30	07:45	601	65	29	25	13	10		802,50
07:45	08:00	696	47	24	24	8	10		865,50
08:00	08:15	548	28	29	38	2	12	1	750,00
08:15	08:30	380	16	26	34	3	10	1	558,00
08:30	08:45	241	18	24	32	2	6		404,00
08:45	09:00	256	19	30	29	1	11		425,50

\*Bicicletas foram contadas em ambos os sentidos, independente do movimento.

Valores por faixa horária

Faixa	Auto	Moto	Camin.	Camin. 3/+ E	Ônibus	Van	Bicicleta	Equiv.
00								
01								
02								
03								
04								
05								
06	1.173	216	58	93	37	36	7	1.786
07	2.111	214	95	100	54	41	2	2.857
08	1.425	81	109	133	8	39	2	2.138
09								
10								
11								
12								
13								
14								
15								
16								
17								
18								
19								
20								
21								
22								
23								
<b>Total</b>	<b>4.709</b>	<b>511</b>	<b>262</b>	<b>326</b>	<b>99</b>	<b>116</b>	<b>11</b>	<b>6.781</b>

Valores de veículos equivalentes por faixas horárias móveis

Período	De	Até	Equiv.
Pico Manhã	06:00	07:00	1.786
	06:15	07:15	2.326
	06:30	07:30	2.547
	06:45	07:45	2.717
	07:00	08:00	2.857
	07:15	08:15	3.023
	07:30	08:30	2.976
	07:45	08:45	2.578
08:00	09:00	2.138	

Proporção pesados 10,13%

Valores das 06:00 às 08:59

Fluxo médio 2.260

Fluxo máximo 2.857

Fluxo mínimo 1.786

Local: **C22 Av. dos Imigrantes Italianos próx. R. Antônio Pessoto**  
 Movimento: 1 Em direção ao Bairro

Data: 29-out-20 Tipo dia: Útil



Valores por faixa de 15 minutos

De	Até	Auto	Moto	Camin.	Camin. 3/+ E	Ônibus	Van	*Bicicleta	Equiv.
06:00	06:15	38	10	1		5	1		56,00
06:15	06:30	95	22	1	1	9	3		132,00
06:30	06:45	98	14	1	1	7	1		125,00
06:45	07:00	115	13	5	3	16	7		179,50
07:00	07:15	223	32	4	3	16	4	2	292,00
07:15	07:30	161	26		2	4	2		190,00
07:30	07:45	117	25	5	3	15	10	1	188,50
07:45	08:00	162	42	19	4	14	26	4	287,00
08:00	08:15	166	17	2	1	1	3	1	186,50
08:15	08:30	232	38	14	2	7	4	2	303,00
08:30	08:45	195	25	11	4	1	15	1	258,50
08:45	09:00	141	14	5			2	1	160,00

\*Bicicletas foram contadas em ambos os sentidos, independente do movimento.

Valores por faixa horária

Faixa	Auto	Moto	Camin.	Camin. 3/+ E	Ônibus	Van	Bicicleta	Equiv.
00								
01								
02								
03								
04								
05								
06	346	59	8	5	37	12		493
07	663	125	28	12	49	42	7	958
08	734	94	32	7	9	24	5	908
09								
10								
11								
12								
13								
14								
15								
16								
17								
18								
19								
20								
21								
22								
23								
<b>Total</b>	<b>1.743</b>	<b>278</b>	<b>68</b>	<b>24</b>	<b>95</b>	<b>78</b>	<b>12</b>	<b>2.358</b>

Valores de veículos equivalentes por faixas horárias móveis

Período	De	Até	Equiv.
Pico Manhã	06:00	07:00	493
	06:15	07:15	729
	06:30	07:30	787
	06:45	07:45	850
	07:00	08:00	958
	07:15	08:15	852
	07:30	08:30	965
	07:45	08:45	1.035
	08:00	09:00	908

Proporção pesados 7,93%

Valores das 06:00 às 08:59

Fluxo médio	786
Fluxo máximo	958
Fluxo mínimo	493

Local: **C22 Av. dos Imigrantes Italianos próx. R. Antônio Pessoto**  
 Movimento: 2 Em direção ao Centro

Data: 29-out-20 Tipo dia: Útil



Valores por faixa de 15 minutos

De	Até	Auto	Moto	Camin.	Camin. 3/+ E	Ônibus	Van	*Bicicleta	Equiv.
06:00	06:15	97	19	1		8	1		125,50
06:15	06:30	204	31		1	12	3		249,50
06:30	06:45	355	45	1		6	3		394,50
06:45	07:00	341	42	4		6	3		385,00
07:00	07:15	463	29	3	1	6	3	3	501,50
07:15	07:30	580	42	2		3	2	2	613,00
07:30	07:45	743	78	11	1	3	1	3	814,00
07:45	08:00	590	58	5	2	4	1	5	644,00
08:00	08:15	479	24	7		2		4	509,00
08:15	08:30	648	34	6		2	2		683,00
08:30	08:45	442	26	7	2	3	1		482,00
08:45	09:00	401	35	3		1	1		427,50

\*Bicicletas foram contadas em ambos os sentidos, independente do movimento.

Valores por faixa horária

Faixa	Auto	Moto	Camin.	Camin. 3/+ E	Ônibus	Van	Bicicleta	Equiv.
00								
01								
02								
03								
04								
05								
06	997	137	6	1	32	10		1.155
07	2.376	207	21	4	16	7	13	2.573
08	1.970	119	23	2	8	4	4	2.102
09								
10								
11								
12								
13								
14								
15								
16								
17								
18								
19								
20								
21								
22								
23								
<b>Total</b>	<b>5.343</b>	<b>463</b>	<b>50</b>	<b>7</b>	<b>56</b>	<b>21</b>	<b>17</b>	<b>5.829</b>

Valores de veículos equivalentes por faixas horárias móveis

Período	De	Até	Equiv.
Pico Manhã	06:00	07:00	1.155
	06:15	07:15	1.531
	06:30	07:30	1.894
	06:45	07:45	2.314
	07:00	08:00	2.573
	07:15	08:15	2.580
	07:30	08:30	2.650
	07:45	08:45	2.318
08:00	09:00	2.102	

Proporção pesados	1,94%
Valores das 06:00 às 08:59	
Fluxo médio	1.943
Fluxo máximo	2.573
Fluxo mínimo	1.155