



## INDICAÇÃO Nº 693/2025

Fechamento do acesso ao bosque da mata, na Avenida Cezar Brunholi (Residencial Santa Giovana) - CEP: 13212-826.

Considerando a necessidade apresentada pelos moradores do bairro abaixo indicado numa reunião;

Considerando a segurança dos frequentadores do local;

Pelo exposto,

**INDICO** ao Chefe do Executivo para que sejam adotadas as providências cabíveis, junto ao setor competente, para fechamento do acesso ao bosque da mata, na Avenida Cezar Brunholi (Residencial Santa Giovana) - CEP: 13212-826.

Sala das Sessões, em 25 de março de 2025.

**DANIEL LEMOS**

**TIAGO EL ELION**

/s/Assinatura



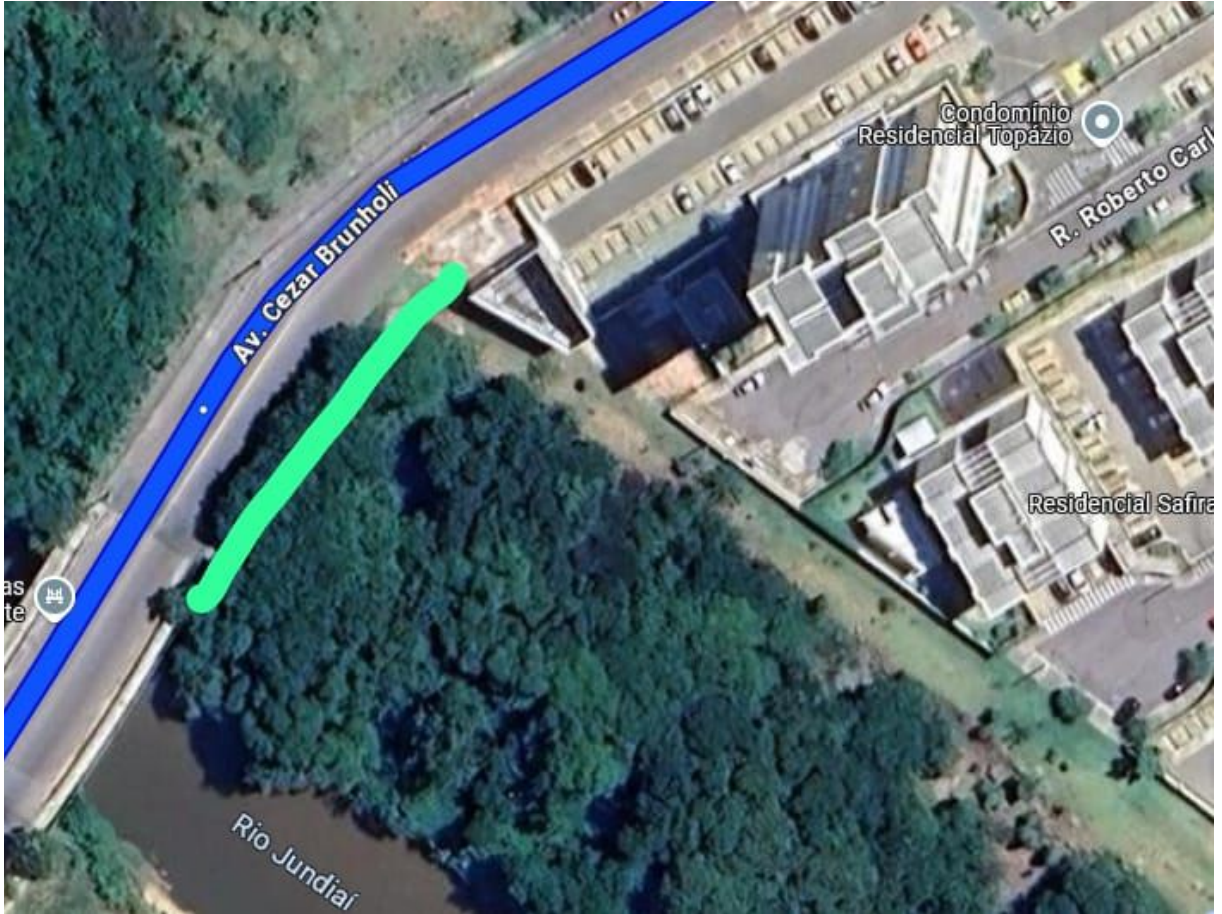

/Arjo

