



INDICAÇÃO Nº 480/2025

Vistoria e estudo técnico na Avenida Antônio Frederico Ozanan, na altura do nº 2.111 (Ponte São João) - CEP: 13218-000.

Considerando inúmeras reivindicações recebidas através de áudios, vídeos e documentos solicitando providências em relação a acidentes, sinalização, retorno, faixa de pedestre, semáforo e lombada para desaceleração de veículos;

Considerando relatos dos moradores que informam que todos os acidentes que aconteceram no local são do conhecimento da Unidade de Gestão e Mobilidade;

Pelo exposto,

INDICO ao Chefe do Executivo para que sejam adotadas as providências cabíveis, junto ao setor competente, para realização de vistoria e estudo técnico na Avenida Antônio Frederico Ozanan, na altura do nº 2.111, defronte ao Residencial La Vite Veneto (Ponte São João) - CEP: 13218-000.

Sala das Sessões, em 11 de março de 2025.

CRISTIANO LOPES

/Arjo



Acidentes ocorridos na Av. Antônio Frederico Ozanan, 2111 - Pte. Sao Joao, Jundiaí - SP, 13218-000
Residencial La Vite Veneto





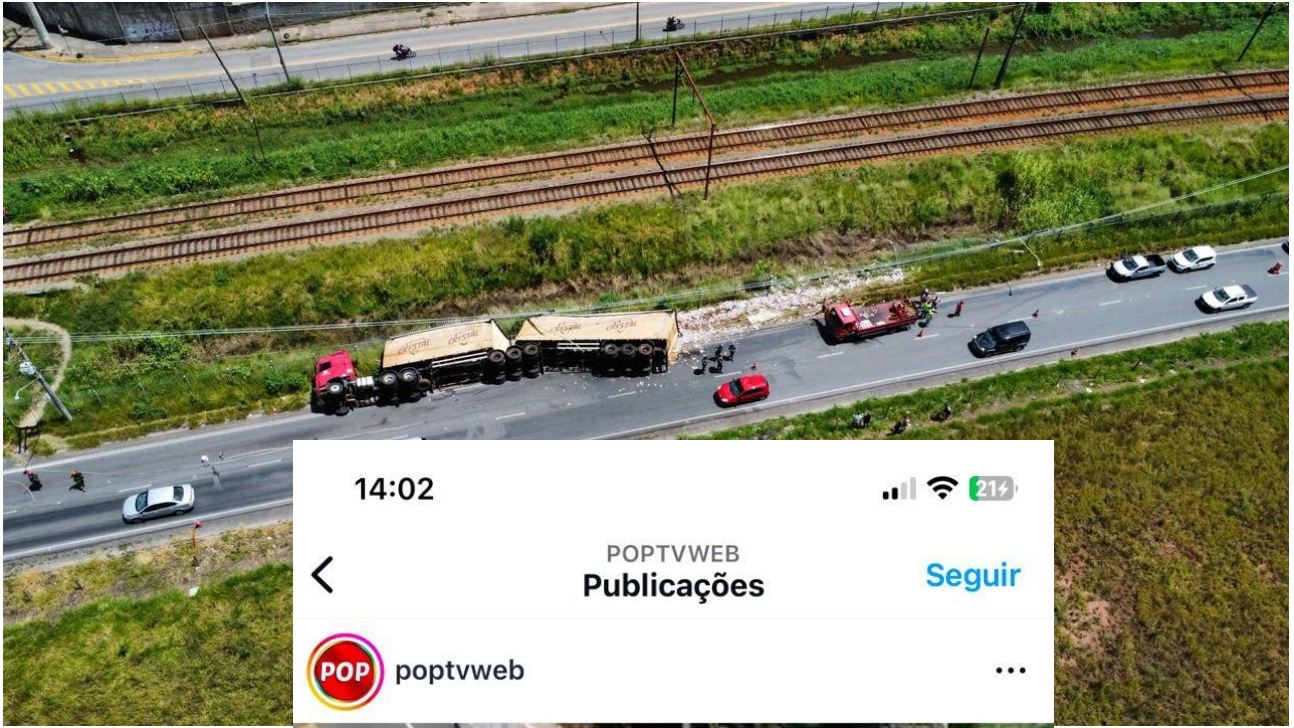

14:02 📶 📶 21%

POPTVWEB
Publicações Seguir

 poptvweb ⋮

 **JUNDIAÍ**

VEÍCULO FREIA PARA PASSAGEM DOS PEDESTRES, MAS CAMINHÃO NÃO CONSEGUE PARAR E PROVOCA ACIDENTE NA AV. FREDERICO OZANAN

📖 213 💬 17 📌

 Curtido por **_.letticia e outras pessoas**

Há 28 minutos

 poptvweb ⋮

🎵 Aytekin Ataş · Suspense



Para validar visite https://sapl.jundiai.sp.leg.br/conferir_assinatura e informe o código 1BCA-B1DF-ED86-A251



Para validar visite https://sapl.jundiai.sp.leg.br/conferir_assinatura e informe o código 1BCA-B1DF-ED86-A251