



PROJETO DE LEI Nº 14086/2023

(Enivaldo Ramos de Freitas)

Denomina “**Rua DANIEL JOSÉ RODRIGUES**” a Rua 01 do loteamento Jardim Irene (Bairro Jundiaí-Mirim).

Art. 1º. É denominada “**Rua DANIEL JOSÉ RODRIGUES**” a Rua 01 do loteamento Jardim Irene, no Bairro Jundiaí-Mirim, conforme assinalado no croqui integrante desta lei.

Art. 2º. Esta lei entra em vigor na data de sua publicação.



Justificativa

O presente projeto de lei tem como objetivo aquilo que já vem sinteticamente expresso em sua ementa, qual seja, atribuir ao local em questão o nome proposto. Portanto, juntando toda a documentação que se mostra necessária a fim de que essa providência chegue a bom termo, buscamos o importante apoio dos nobres Vereadores para aprovação da iniciativa.

ENIVALDO RAMOS DE FREITAS
Val Freitas





Gabinete Vereador Val Freitas

OFÍCIO Nº 33/2023/ERF

Jundiaí, 27 de fevereiro de 2023

Ao Senhor
Carlos Augusto Motta Monteiro Navigli
Diretor do Departamento de Apoio Parlamentar

Assunto: Informações para denominação.
Local: Rua 01 e Rua 02, loteamento Jardim Irene, Jundiaí Mirim.

Senhor Diretor,

Com relação as vias assinaladas em anexo, solicito as seguintes informações:

1. Integram patrimônio público?
2. Estão oficializadas?
3. Já receberam denominação?

Respeitosamente,

ENIVALDO RAMOS DE FREITAS
“Val Freitas”
Vereador





Anexo

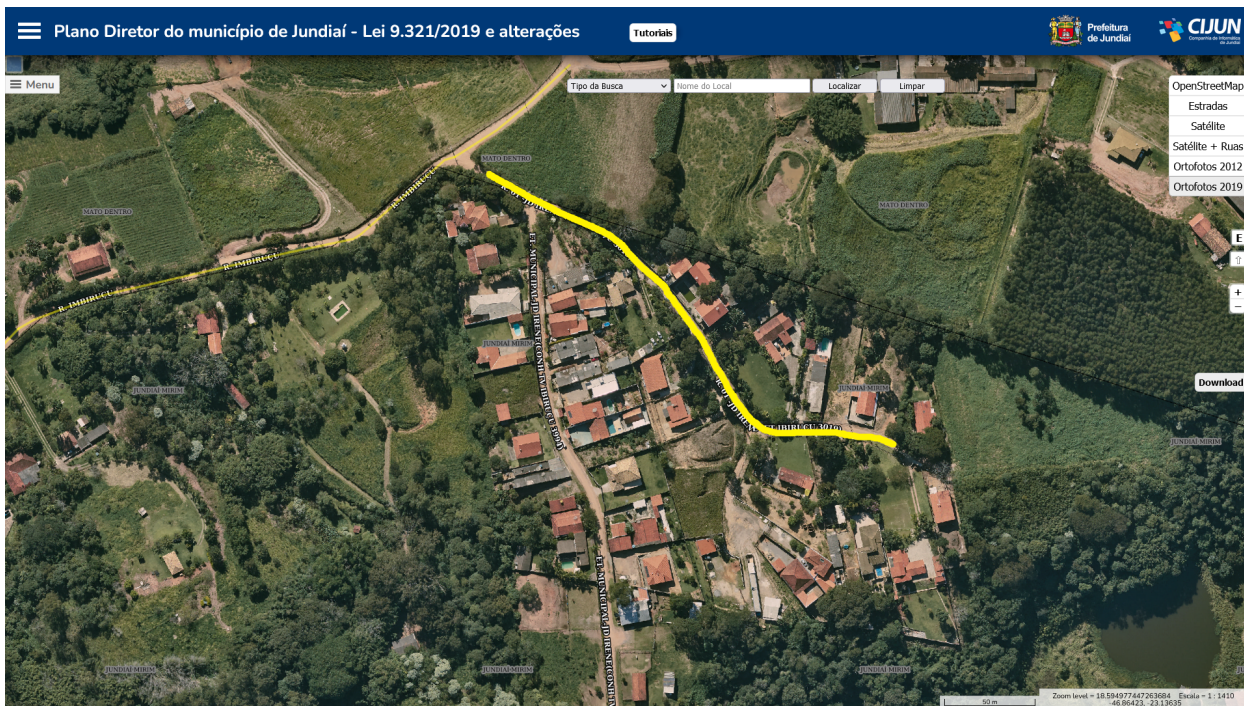

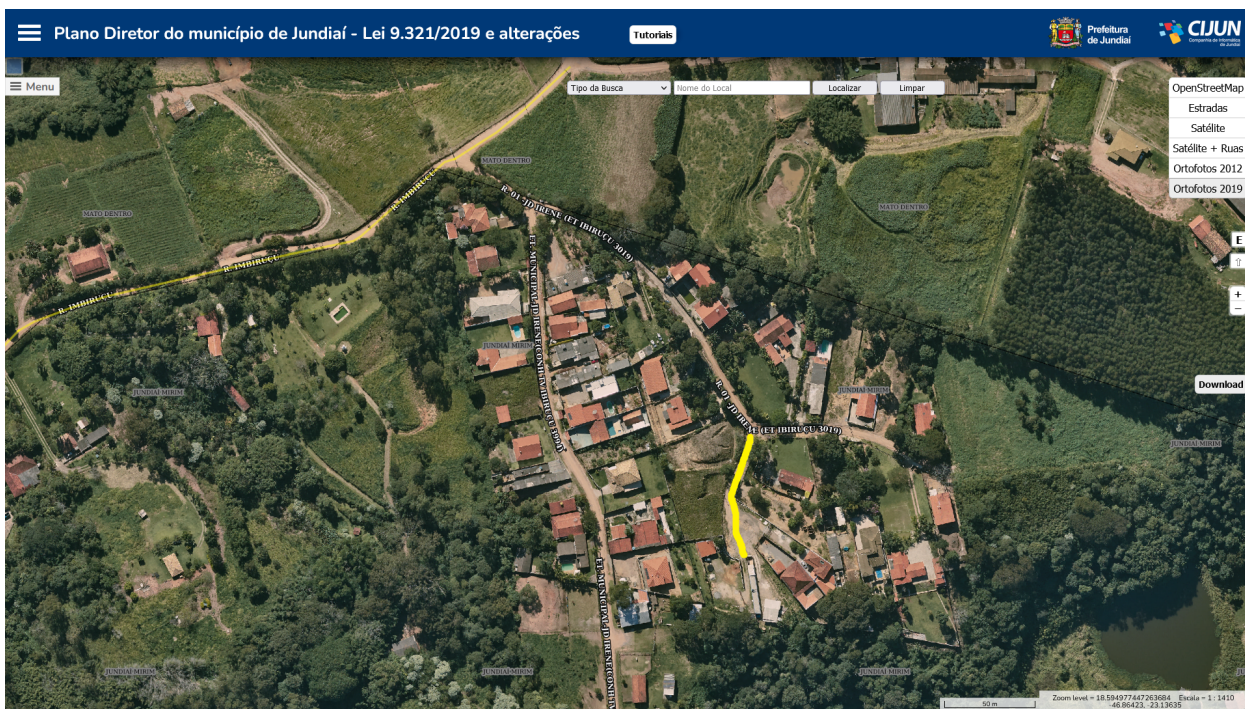



Val Freitas <valfreitas@jundiai.sp.leg.br>

Resposta ao Ofício ERF 033/2023

1 mensagem

PMJ/Departamento de Apoio Parlamentar <ugcc-dap@jundiai.sp.gov.br>

4 de julho de 2023 às 08:34

Responder a: PMJ/Departamento de Apoio Parlamentar <ugcc-dap@jundiai.sp.gov.br>

Nobre Edil,

Em atenção ao ofício em questão, conforme manifestado pelos órgãos técnicos competentes, as vias em questão, integram patrimônio público municipal, encontram-se oficializadas e não receberam denominação.

Respeitosamente.

Departamento de Apoio Parlamentar

Unidade de Gestão da Casa Civil

Prefeitura do Município de Jundiaí

2 anexos



Anexo_0730282_Rua_01___Jardim_Irene.jpg
502K

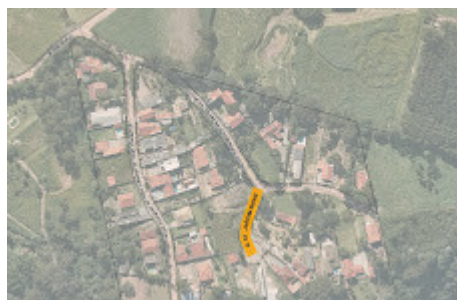

Anexo_0730290_Rua_02___Jardim_Irene.jpg
556K

