



## PROJETO DE LEI Nº 14040/2023

*(Cícero Camargo da Silva)*

Denomina “**Rua SEVERO SAVIETTO**” a via entre o Caminho de Servidão e a Av. Gustavo Stackfleth (Bairro Pinheirinho).

**Art. 1º.** É denominada “**Rua SEVERO SAVIETTO**” a via entre o Caminho de Servidão e a Av. Gustavo Stackfleth, no Bairro Pinheirinho, conforme assinalado no croqui integrante desta lei.

**Art. 2º.** Esta lei entra em vigor na data de sua publicação.



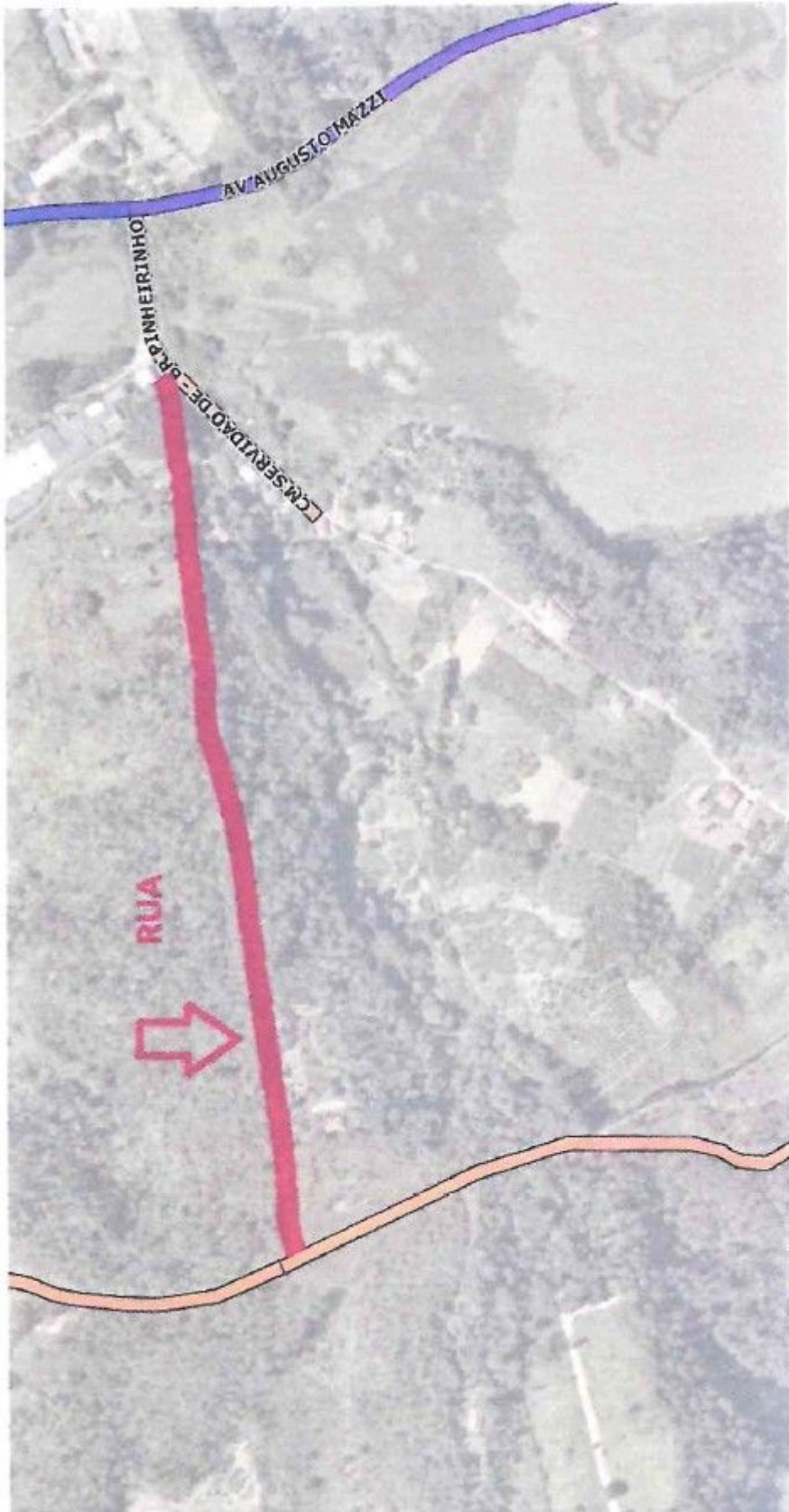



**Justificativa**

O presente projeto de lei tem como objetivo aquilo que já vem sinteticamente expresso em sua ementa, qual seja, atribuir ao local em questão o nome proposto.

Portanto, juntando toda a documentação que se mostra necessária a fim de que essa providência chegue a bom termo, buscamos o importante apoio dos nobres Vereadores para aprovação da iniciativa.

**CÍCERO CAMARGO DA SILVA**  
Cícero da Saúde



## Travessa da Avenida Augusto Mazi

1 mensagem

Rafael Censi <rafaelcensi@jundiai.sp.leg.br>

8 de novembro de 2019 às 13:34

Para: Tiago Adami <tadami@jundiai.sp.gov.br>

Cc: "Cicero C. Silva" <cicerodasaude@jundiai.sp.leg.br>, Soenir Aparecida Macieri <soenir@jundiai.sp.leg.br>

*Ao Ilmo. Sr. Tiago Adami*

**Diretor de Apoio Parlamentar da Unidade Gestora da Casa Civil.**

Paço Municipal – Jundiaí

**Assunto:** Informações sobre Área Pública para denominação.

Vimos através deste instrumento solicitar informações referentes as travessas, possivelmente públicas, existentes na avenida Augusto Mazi, na altura da antiga industria de alimentos *Perfetti Van Melle do Brasil*, conforme croqui anexo:

- a) Se integra o patrimônio Público?
- b) Se está oficializada?
- c) Se pode receber denominação?

Devemos esclarecer que esta solicitação é devida para que entremos com Projeto de Lei de Denominação e para isso pedimos urgência nas informações, segue o croqui em anexo.

Atenciosamente

Sem mais, apresento meus votos de elevada estima e consideração.

Att,

**CÍCERO CAMARGO DA SILVA**

'Cícero da Saúde'

Vereador



www.jundiai.sp.leg.br



Rafael Censi

Assessoria Legislativa  
Câmara Municipal de Jundiaí - SP

rafaelcensi@jundiai.sp.leg.br

Rua B. Inês de Jundiaí, 133, Muzenópolis 01 - Jundiaí/SP - CEP: 13.201-010  
Tel: (11) 4524-1673





**Google Maps - Travessas - Augusto Mazi - Loteamento  
Pinheirinhos.png**  
192K



**Travessa Augusto Mazi - Denominação.JPG**  
272K





OF. UGCC/DAP n.º 17/2023

Jundiaí, 18 de abril de 2023

Excelentíssimo Senhor:

Em atenção ao Ofício CS 479/2019, protocolado junto ao processo administrativo PMJ n.º 36.003-0/2019, vimos informar a Vossa Excelência que, conforme manifestação dos órgãos técnicos competentes, as vias em questão, de acordo com os croquis anexos, situadas no bairro Pinheirinho, encontram-se oficializadas, atendendo ao Art. 220 da Lei Municipal n.º 9.321/2019 e não receberam denominações até a presente data.

Na oportunidade, renovo votos de elevada estima e distinta consideração.

Respeitosamente,



**Carlos Augusto Motta Monteiro Navigli**  
Diretor do Departamento de Apoio Parlamentar

Ao  
Exmo. Sr.  
**CÍCERO CAMARGO DA SILVA**  
Vereador da Câmara Municipal de Jundiaí  
Nesta  
lfs.3



