



INDICAÇÃO Nº 10305/2023

Recomposição do piso asfáltico na Avenida Bento Amaral Gurgel, altura do número 1862 até 1764 (Vila Nambi) CEP: 13219-070.

Considerando que a presença de buracos, irregularidades e afundamentos na pista atrapalha o fluxo do trânsito, aumenta o risco de acidentes e danifica os veículos que por ali trafegam,

INDICO ao Chefe do Executivo sejam adotadas as providências cabíveis, junto ao setor competente, para recomposição do piso asfáltico na Avenida Bento Amaral Gurgel, altura do número 1862 até 1764 (Vila Nambi) CEP: 13219-070.

Sala das Sessões, em 14 de março de 2023.

MADSON HENRIQUE DO NASCIMENTO SANTOS
Madson Henrique

/hér





ANEXO I



/hér



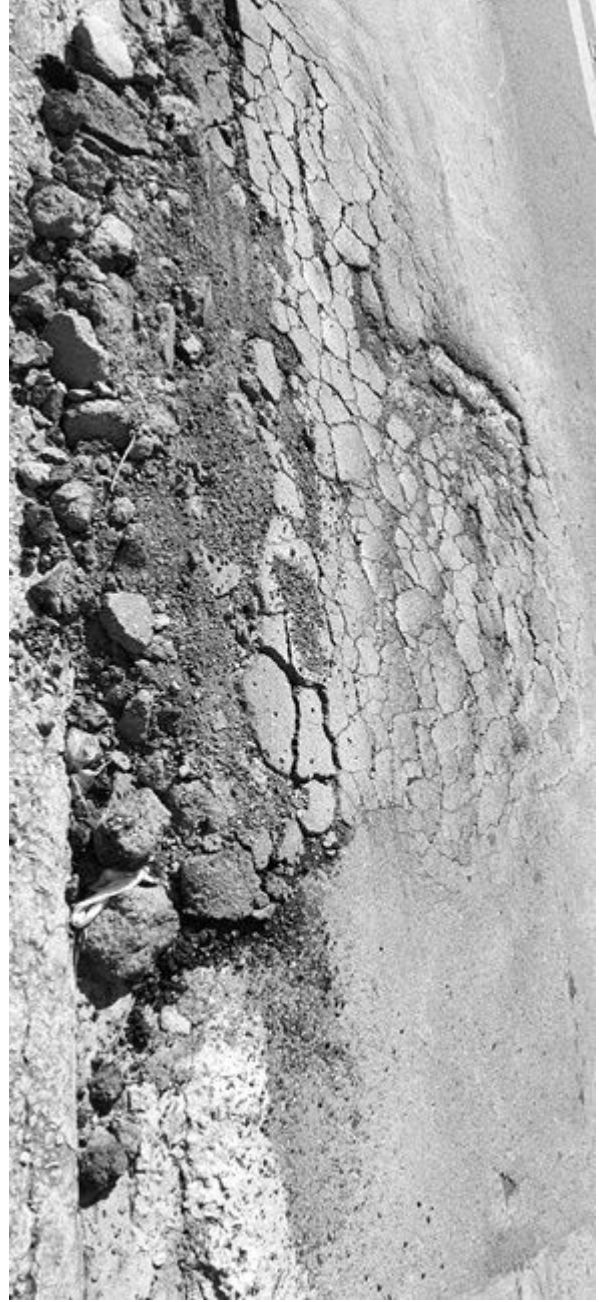

/hér





ANEXO II



/hér

