



Câmara Municipal
Jundiaí
SÃO PAULO

LEI Nº. 9.898 , de 02, 03, 23.

Processo: 590/2023

PROJETO DE LEI Nº. 13.907

Autoria: **PREFEITO MUNICIPAL (LUIZ FERNANDO MACHADO)**

Ementa: Estende a denominação da "**Rua FERNANDO BUZANELI**" ao trecho conhecido como Avenida 1 do Jardim Elisa (Bairro do Castanho).

Arquive-se

Director Legislativo

05/03/23



Matéria: PL 13.907	Prazos
À Comissão de Justiça e Redação-CJR (RI, art. 216-D, III). Diretor Legislativo 13/02/2023	Comissão: 20 dias Relator: 7 dias

Parecer Digital	

--



PREFEITURA DO MUNICÍPIO DE JUNDIAÍ – SP

Fis. 03
Lu

OF. GP.L. nº 007/2023

Processo SEI nº 8.685/2022

Câmara Municipal de Jundiaí

Protocolo Geral nº 590/2023
Data: 10/02/2023 Horário: 16:37
LEG -

Jundiaí, 1º de fevereiro de 2023.

Excelentíssimo Senhor Presidente:

Permitimo-nos encaminhar à esclarecida apreciação dessa Colenda Casa de Leis, o incluso Projeto de Lei que tem por objetivo **estender a denominação de "Rua Fernando Buzaneli"** ao trecho conhecido como **Avenida 1** do Jardim Elisa, no **Bairro do Castanho**, conforme assinalado na planta integrante desta proposta legislativa.

Na oportunidade, reiteramos nossos protestos de elevada estima e distinta consideração.

Atenciosamente,

LUIZ FERNANDO MACHADO

Prefeito

Ao

Exmo. Sr.

Vereador ANTONIO CARLOS ALBINO

Presidente da Câmara Municipal de Jundiaí

N e s t a

scc.1



PREFEITURA DO MUNICÍPIO DE JUNDIAÍ – SP

Fls. 04.
-lu

Processo SEI nº 8.685/2022

PUBLICAÇÃO
5710212023

Apresentado.
Encaminhe-se às comissões indicadas:
Presidente
14/02/2023

APROVADO
Presidente
28/02/2023

PROJETO DE LEI Nº 13.907

Art. 1º A denominação de “**Rua Fernando Buzaneli**”, nos termos da Lei nº 8.492, de 28 de setembro de 2015, é estendida ao trecho conhecido como Avenida 1 do Jardim Elisa, no Bairro do Castanho, nesta cidade, conforme assinalado na planta integrante desta lei.

Art. 2º Esta Lei entra em vigor na data de sua publicação.

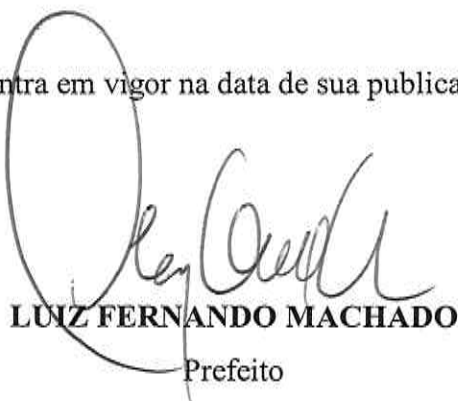
LUIZ FERNANDO MACHADO
Prefeito

scc.1

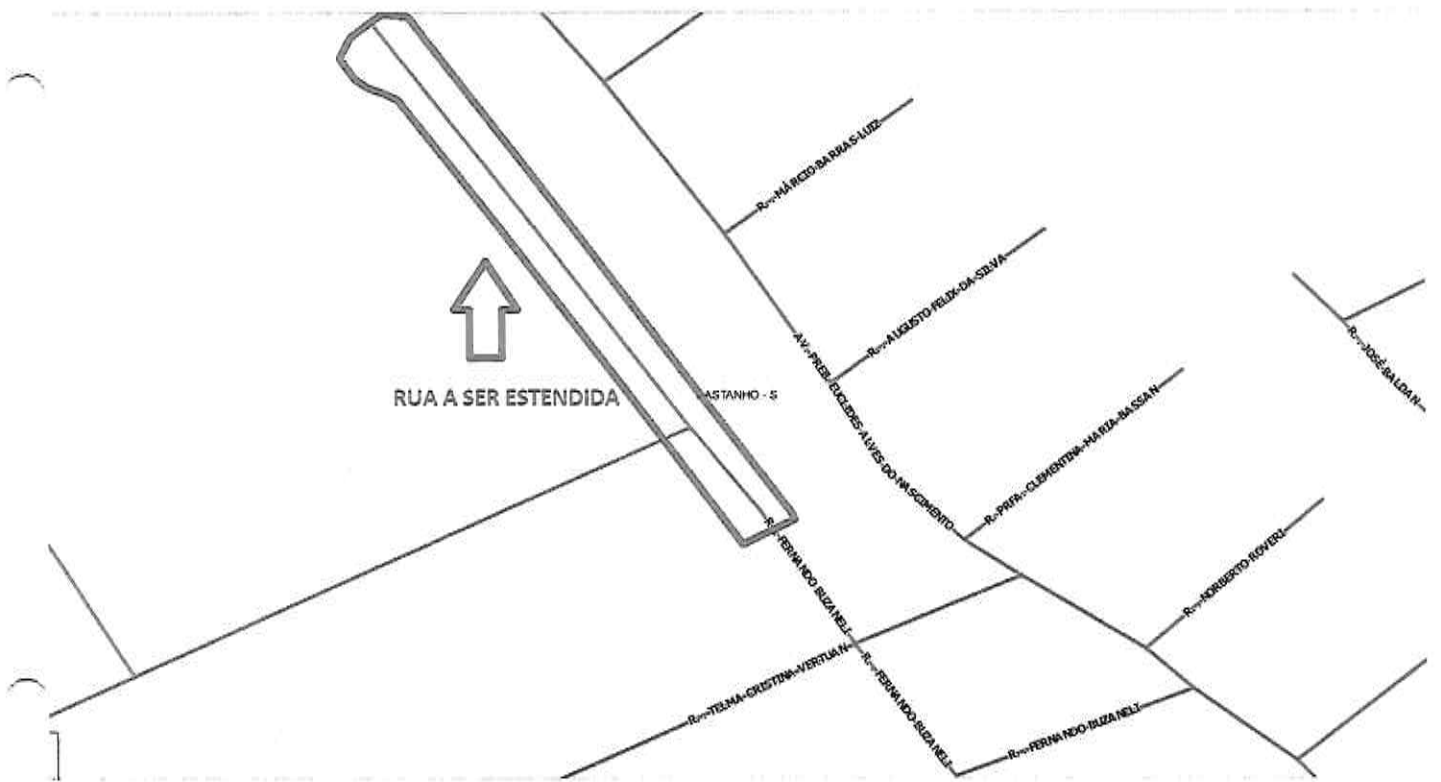



JUSTIFICATIVA

Excelentíssimo Senhor Presidente,
Senhores Vereadores:

Submetemos à apreciação dessa Colenda Casa de Leis o incluso Projeto de Lei que tem por objetivo estender a denominação de "**Rua Fernando Buzaneli**" ao trecho conhecido como Avenida 1 do Jardim Elisa, no Bairro do Castanho, conforme assinalado na planta integrante desta proposta legislativa.

A iniciativa se faz necessária porque a Avenida 01 do Jardim Elisa não está denominada até o momento e, pela sua configuração, é uma continuação da **Rua Fernando Buzaneli**, denominada pela Lei nº 8.492, de 28 de setembro de 2015.

Considerando a necessidade de que os novos logradouros sejam incorporados aos já existentes e que estas novas vias atendam aos requisitos da Lei municipal nº 1.919, de 12 de julho de 1972, cujo artigo 4º estabelece que "As artérias fisicamente unas e contínuas manterão o mesmo nome, salvo mudança considerável de direção, largura ou característica" justifica-se a presente iniciativa.

Dessa forma, demonstrados os motivos que ensejam o presente Projeto de Lei, estamos certos de contar com o total apoio dos Nobres Edis, para a sua integral aprovação.

LUIZ FERNANDO MACHADO

Prefeito

scc.1

Estimativa de Impacto Orç-Financeiro
Legislativo Nº SEI 0684887/2023

Em 02/02/2023

VALORES CORRENTES

Art. 9º, inc. XIII, alínea a) das Instruções n.02/2009 (TC-A-40 729/026/07) - Área Municipal - do TCE-SP - (LRF, art 53, inciso III)
Manual do Demonstrativo Fiscal 13ª Edição da Secretaria do Tesouro Nacional - STN - Sem Fontes de RPPS

Versão 01_23
R\$ 1,00

RECEITAS PRIMÁRIAS	2021 (Realizado)	2022 (Orçado)	2023 (Orçado)	2024 (Previsão)	2025 (Previsão)	2026 (Previsão)
RECEITAS PRIMÁRIAS CORRENTES (I)	2.374.838.671	2.532.206.900	3.142.322.400	2.931.025.813	3.121.534.133	3.253.118.473
Impostos, Taxas e Contribuições de Melhoria	907.083.665	1.010.667.306	1.184.553.500	1.157.087.732	1.232.298.435	1.293.913.366
Contribuições	29.970.938	29.790.600	33.267.000	33.630.600	35.616.598	37.607.428
<i>Receita Previdenciária</i>	-	-	-	-	-	-
<i>Outras Receitas de Contribuições</i>	29.970.938	29.790.600	33.267.000	33.630.600	35.616.598	37.607.428
Receita Patrimonial	19.941.702	6.995.000	42.953.800	47.223.900	50.285.096	52.799.351
<i>Aplicações Financeiras (II)</i>	18.009.082	6.868.100	41.413.800	45.860.700	48.833.208	51.274.952
<i>Outras Receitas Patrimoniais</i>	932.620	126.900	1.540.000	1.363.200	1.451.888	1.524.399
Transferências Correntes	1.330.672.314	1.358.108.344	1.737.183.200	1.533.168.510	1.632.824.463	1.689.973.319
Demais Receitas Correntes	88.170.150	126.645.650	144.364.900	159.915.063	170.309.542	178.825.020
<i>Outras Receitas Financeiras (III)</i>	-	-	-	-	-	-
<i>Receitas Correntes Restantes</i>	88.170.150	126.645.650	144.364.900	159.915.063	170.309.542	178.825.020
RECEITAS PRIMÁRIAS CORRENTES (IV) = (I - II - III)	2.356.829.589	2.525.338.800	3.100.908.600	2.885.165.113	3.072.700.845	3.201.843.521
RECEITAS DE CAPITAL (V)	36.991.667	16.946.700	79.368.200	27.612.000	33.115.000	40.118.000
Operações de Crédito (VI)	25.554.079	16.451.000	64.217.200	25.000.000	30.000.000	35.000.000
Amortização de Empréstimos (VII)	-	-	-	-	-	-
Alienação de Bens	2.577.138	175.000	1.420.000	100.000	100.000	100.000
<i>Receitas de Alienação de Investimentos Temporários (VIII)</i>	-	-	-	-	-	-
<i>Receitas de Alienação de Investimentos Permanentes (IX)</i>	-	-	-	-	-	-
<i>Outras Alienações de Bens</i>	2.577.138	175.000	1.420.000	100.000	100.000	100.000
Transferências de Capital	6.377.238	279.700	13.710.000	2.500.000	3.000.000	5.000.000
<i>Convênios</i>	6.377.238	279.700	13.710.000	2.500.000	3.000.000	5.000.000
<i>Outras Transferências de Capital</i>	-	-	-	-	-	-
Outras Receitas de Capital	1.063.211	41.000	21.000	12.000	15.000	18.000
<i>Outras Receitas de Capital Não Primárias (X)</i>	-	-	-	-	-	-
<i>Outras Receitas de Capital Primárias</i>	1.063.211	41.000	21.000	12.000	15.000	18.000
RECEITAS PRIMÁRIAS DE CAPITAL (XI) = (V - VI - VII - VIII - IX - X)	10.437.588	10.437.588	15.151.000	2.612.000	3.115.000	5.118.000
RECEITAS INTRAORÇAMENTÁRIAS	45.074	-	-	-	-	-
RECEITA PRIMÁRIA TOTAL (XII) = (IV + XI)	2.367.267.176	2.535.776.388	3.116.059.600	2.887.777.113	3.075.815.845	3.206.961.521

DESPESAS PRIMÁRIAS	2021 (Realizado)	2022 (Orçado)	2023 (Orçado)	2024 (Previsão)	2025 (Previsão)	2026 (Previsão)
DESPESAS CORRENTES (XIII)	2.078.607.333	2.311.807.700	2.940.929.400	2.567.964.986	2.733.931.516	2.865.518.856
Pessoal e Encargos Sociais	998.844.171	1.059.359.200	1.367.865.300	938.766.562	995.332.620	1.041.040.225
Juros e Encargos da Dívida (XIV)	29.141.963	39.921.900	63.420.000	45.895.000	51.391.200	63.960.760
Outras Despesas Correntes	1.050.621.199	1.213.527.600	1.509.644.100	1.583.293.424	1.686.207.496	1.770.517.871
DESPESAS PRIMÁRIAS CORRENTES (XV) = (XIII - XIV)	2.049.465.370	2.271.885.800	2.877.509.400	2.522.070.986	2.682.540.316	2.811.558.096
DESPESAS DE CAPITAL (XVI)	92.409.908	232.324.900	268.150.200	106.587.845	120.178.386	125.178.386
Investimentos	62.268.166	195.579.000	219.450.200	35.000.000	40.000.000	45.000.000
<i>Inversões Financeiras</i>	-	-	-	-	-	-
<i>Concessão de Empréstimos e Financiamentos (XVII)</i>	-	-	-	-	-	-
<i>Aquisição de Título de Capital já Integralizado (XVIII)</i>	-	-	-	-	-	-
<i>Aquisição de Título de Crédito (XIX)</i>	-	-	-	-	-	-
<i>Demais Inversões Financeiras</i>	-	-	-	-	-	-
<i>Amortização da Dívida (XX)</i>	30.141.742	36.745.900	43.700.000	71.587.845	80.178.386	80.178.386
DESPESAS PRIMÁRIAS DE CAPITAL (XXI) = (XVI - XVII - XVIII - XIX - XX)	62.268.166	196.579.000	219.450.200	35.000.000	40.000.000	45.000.000
RESERVA DE CONTINGÊNCIA (XXII)	-	5.021.000	12.611.000	15.000.000	18.000.000	20.000.000
DESPESAS INTRAORÇAMENTÁRIAS	209.585.235	240.416.100	316.304.300	269.084.982	282.539.231	282.539.231
DESPESA PRIMÁRIA TOTAL (XXIII) = (XV + XXI + XXII)	2.111.733.536	2.473.485.800	3.109.570.600	2.572.079.986	2.740.540.316	2.876.558.096
RESULTADO PRIMÁRIO (XII - XXIII)	255.533.640	62.290.588	6.489.000	315.697.127	335.275.530	330.403.425
META DA LEI DE DIRETRIZES ORÇAMENTÁRIAS - LDO	(22.036.353)	39.249.700	(35.349.700)			

Aumento Permanente da Receita			580.263.212	(228.282.487)	188.038.732	131.145.675
Ampliação das Despesas			636.084.800	(537.490.614)	168.460.330	136.017.780
MARGEM DE EXPANSÃO DAS DESPESAS OBRIGATORIAS DE CARÁTER CONTINUADO			(55.801.588)	309.208.127	19.578.402	(4.872.104)

VALORES ENVOLVIDOS NA ESTIMATIVA DE IMPACTO

VALOR RESULTANTE DA ESTIMATIVA DE IMPACTO

Resultado do impacto (valores inferiores ou iguais a zero implicam em ausência de impacto ou impacto nulo)						IMPACTO NULO
--	--	--	--	--	--	--------------

Demonstrativo elaborado exclusivamente para o acompanhamento do Processo Administrativo Eletrônico SEI nº PMJ.0008685/2022, objetivando a aprovação Legislativa do Projeto de Lei - PL que estende a denominação de "Rua Fernando Buzanel", nos termos da Lei nº 8.492, de 28 de setembro de 2015, ao trecho conhecido como Avenida 1 do Jardim Elisa, no Bairro do Castanho, neste cidade.

Notas Explicativas:

Foi alterada pela STN (Secretaria do Tesouro Nacional) na 13ª Edição do Manual de Demonstrativos Fiscais (MDF) a metodologia de cálculo do Resultado Primário, agora reitira-se o efeitos das fontes do RPPS (IPREJUN) para apuração do resultado, porém são apropriadas as receitas e despesas inorçamentárias.

Versão 01_23 Antes do RREO 2022 e da aprovação da LDO 2024



Documento assinado eletronicamente por **Luiz Fernando Boscolo, Diretor do Departamento de Orçamento**, em 02/02/2023, às 16:21, conforme art. 1º, § 7º, da Lei Municipal 8.424/2015 e art. 9º, inciso I do Decreto Municipal 26.136/2015.



Documento assinado eletronicamente por **Jose Antonio Palmoschi, Gestor da Unidade de Governo e Finanças**, em 02/02/2023, às 16:36, conforme art. 1º, § 7º, da Lei Municipal 8.424/2015 e art. 9º, inciso I do Decreto Municipal 26.136/2015.



A autenticidade do documento pode ser conferida no site <https://portalsei.jundiai.sp.gov.br> informando o código verificador **0684887** e o código CRC **45D90AD0**.

Avenida da Liberdade s/n - Paço Municipal - Bairro Jd. Botânico - Jundiaí - SP - CEP 13214-900
Tel: 11 4589 8983 - jundiai.sp.gov.br

PMJ.0008685/2022

0684887v2



PREFEITURA DO MUNICÍPIO DE JUNDIAÍ

ESTIMATIVA DE IMPACTO ORÇAMENTÁRIO-FINANCEIRO - 2023

DATA: 31/01/2023

PROCESSO Nº: SEI 8.685

ANO: 2022

UNIDADE SOLICITANTE: 11 UNIDADE GESTÃO DE PLANEJ. URBANO E MEIO AMBIENTE

1. TIPO:

- OBRAS CIVIS
- REEQUILIBRIO ECONÔMICO-FINANCEIRO E ADITAMENTOS DE CONTRATOS
- AQUISIÇÃO DE ATIVO PERMANENTE
- REACTUAÇÃO DE CUSTOS HOSPITAIS / CONVÊNIOS / PARCERIAS/ ETC...
- NOVA CONTRATAÇÃO
- OUTRO (especificar na descrição)

2. DESCRIÇÃO (Detalhada):

Elaboração de projeto de lei visando disciplinar a denominação de vias, próprios e logradouros públicos, denominação e extensão de Av. 01, é uma continuação da Rua Fernando Buzaneli no Jardim Vale Verde, denominada pela Lei nº 8.492/2015.
 Considerando a necessidade de que os novos logradouros sejam incorporados aos já existentes e que estas novas vias atendam a legislação 1919/72, onde devem ser unas e contíguas, segue em anexo, a minuta da proposta de extensão de denominação; conforme assinalado na planta integrante desta lei.

- NÃO HÁ AUMENTO DE DESPESA
- O AUMENTO DE DESPESAS ESTÁ ABRANGIDO POR UM DOS PROGRAMAS INSERIDOS NO PPA VIGENTE
- O AUMENTO DAS DESPESAS TEM ADEQUAÇÃO COM A LOA VIGENTE
- O AUMENTO DAS DESPESAS ULTRAPASSA O EXERCÍCIO FINANCEIRO CORRENTE, PORTANTO AS MESMAS SERÃO CONSIGNADAS NA(S) LOA DO(S) EXERCÍCIO(S) SEGUINTE(S) DE ACORDO COM O CRONOGRAMA DE DESEMBOLSOS DO ITEM 7

Se houver Convênios, Parcerias, Contratos e demais Congêneres preencher os campos abaixo:

TIPO	Nº	ANO	TÉRMINIO
VALOR ATUAL/ANO	VALOR PROJETADO/ANO		

3. DESPESAS:

- PESSOAL E ENCARGOS
- CUSTEIO
- INVESTIMENTO

QUANT.	DESCRIÇÃO	VALOR ANUAL	
		RECURSO PRÓPRIO	RECURSO VINCULADO
TOTAL		R\$ -	R\$ -
		R\$	-

4. DOTACÕES ENVOLVIDAS (exercício em curso):

4.1. DOTACÕES A SEREM ONERADAS:

DOTAÇÕES	VALOR ANUAL	
	RECURSO PRÓPRIO	RECURSO VINCULADO
TOTAL		R\$ -
		R\$ -

4.2. DOTACÕES A SEREM REDUZIDAS:

DOTAÇÕES	VALOR ANUAL	
	RECURSO PRÓPRIO	RECURSO VINCULADO
TOTAL		R\$ -
		R\$ -

5. EMPENHOS EFETIVADOS:

NÚMERO	DATA	VALOR	PERÍODO DE COBERTURA (MÊS "XX" à "YY")

TOTAL	RS	-
-------	----	---

6. RETENÇÕES EFETUADAS:

SEQUÊNCIA	DATA	VALOR	PERÍODO DE COBERTURA (MÊS "XX" à "YY")
TOTAL	RS	-	

7. CRONOGRAMA DE PAGAMENTOS:

MÊS	ANO EM CURSO (R\$)		ANO 02 (R\$)		ANO 03 (R\$)	
	PRÓPRIO	VINCULADO	PRÓPRIO	VINCULADO	PRÓPRIO	VINCULADO
JAN						
FEV						
MAR						
ABR						
MAI						
JUN						
JUL						
AGO						
SET						
OUT						
NOV						
DEZ						
TOTAL 01						
TOTAL 02						



Documento assinado eletronicamente por **Kalinca Andrea Timponi Ritoni, Analista de Planejamento, Gestão e Orçamento**, em 31/01/2023, às 10:25, conforme art. 1º, § 7º, da Lei Municipal 8.424/2015 e art. 9º, inciso I do Decreto Municipal 26.136/2015.



Documento assinado eletronicamente por **Guilherme Theodoro Nascimento P de Lima, Diretor do Departamento de Planejamento, Gestão e Finanças da UGPUMA**, em 31/01/2023, às 12:19, conforme art. 1º, § 7º, da Lei Municipal 8.424/2015 e art. 9º, inciso I do Decreto Municipal 26.136/2015.



Documento assinado eletronicamente por **Sinesio Scarabello Filho, Gestor da Unidade de Planejamento Urbano e Meio Ambiente**, em 31/01/2023, às 15:30, conforme art. 1º, § 7º, da Lei Municipal 8.424/2015 e art. 9º, inciso I do Decreto Municipal 26.136/2015.



A autenticidade do documento pode ser conferida no site <https://portalsei.jundiai.sp.gov.br> informando o código verificador **0682034** e o código CRC **A0FE9E0B**.

Anexo III N° SEI 0682051/2023

Em 31/01/2023

Declaramos para os fins dos artigos 16 e 17 da Lei Complementar nº 101/00 – Lei de Responsabilidade Fiscal - LRF, que a despesa “Elaboração de projeto de lei visando disciplinar a denominação de vias, próprios e logradouros públicos, denominação e extensão de Av. 01, é uma continuação da Rua Fernando Buzaneli no Jardim Vale Verde, denominada pela Lei nº 8.492/2015.

Considerando a necessidade de que os novos logradouros sejam incorporados aos já existentes e que estas novas vias atendam a legislação 1919/72, onde devem ser unidas e contíguas, segue em anexo, a minuta da proposta de extensão de denominação: conforme assinalado na planta integrante desta lei, não haverá gastos para o presente exercício, estando adequados com a Lei Orçamentária Anual e compatibilidade com o Plano Plurianual e com a Lei de Diretrizes.



Documento assinado eletronicamente por **Kalínea Andrea Timponi Ritoni**, Analista de Planejamento, Gestão e Orçamento, em 31/01/2023, às 10:30, conforme art. 1º, § 7º, da Lei Municipal 8.424/2015 e art. 9º, inciso I do Decreto Municipal 26.136/2015.



Documento assinado eletronicamente por **Sinesio Scarabello Filho**, Gestor da Unidade de Planejamento Urbano e Meio Ambiente, em 31/01/2023, às 15:30, conforme art. 1º, § 7º, da Lei Municipal 8.424/2015 e art. 9º, inciso I do Decreto Municipal 26.136/2015.



A autenticidade do documento pode ser conferida no site <https://portalsei.jundiai.sp.gov.br> informando o código verificador **0682051** e o código CRC **95FB4DD3**.

Avenida da Liberdade s/n - Paço Municipal - Bairro Jd. Botânico - Jundiaí - SP - CEP 13214-900
Tel: 11 4589 8359 - jundiai.sp.gov.br



LEI N.º 8.492, DE 28 DE SETEMBRO DE 2015

Denomina "Rua FERNANDO BUZANELI" a Rua 14 do loteamento Jardim Vale Verde (Jardim Santa Gertrudes).

O PREFEITO DO MUNICÍPIO DE JUNDIAÍ, Estado de São Paulo, de acordo com o que decretou a Câmara Municipal em Sessão Ordinária realizada no dia 08 de setembro de 2015, **PROMULGA** a seguinte Lei:-

Art. 1º. É denominada "*Rua FERNANDO BUZANELI*" a Rua 14 do loteamento Jardim Vale Verde, situado no Jardim Santa Gertrudes, conforme assinalado na planta integrante desta lei.

Art. 2º. Esta lei entra em vigor na data de sua publicação.



PEDRO BIGARDI
Prefeito Municipal

Publicada na Imprensa Oficial do Município e registrada na Secretaria Municipal de Negócios Jurídicos da Prefeitura do Município de Jundiaí, aos vinte e oito dias do mês de setembro de dois mil e quinze.

EDSON APARECIDO DA ROCHA
Secretário Municipal de Negócios Jurídicos

scc.1

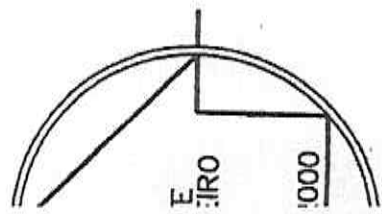
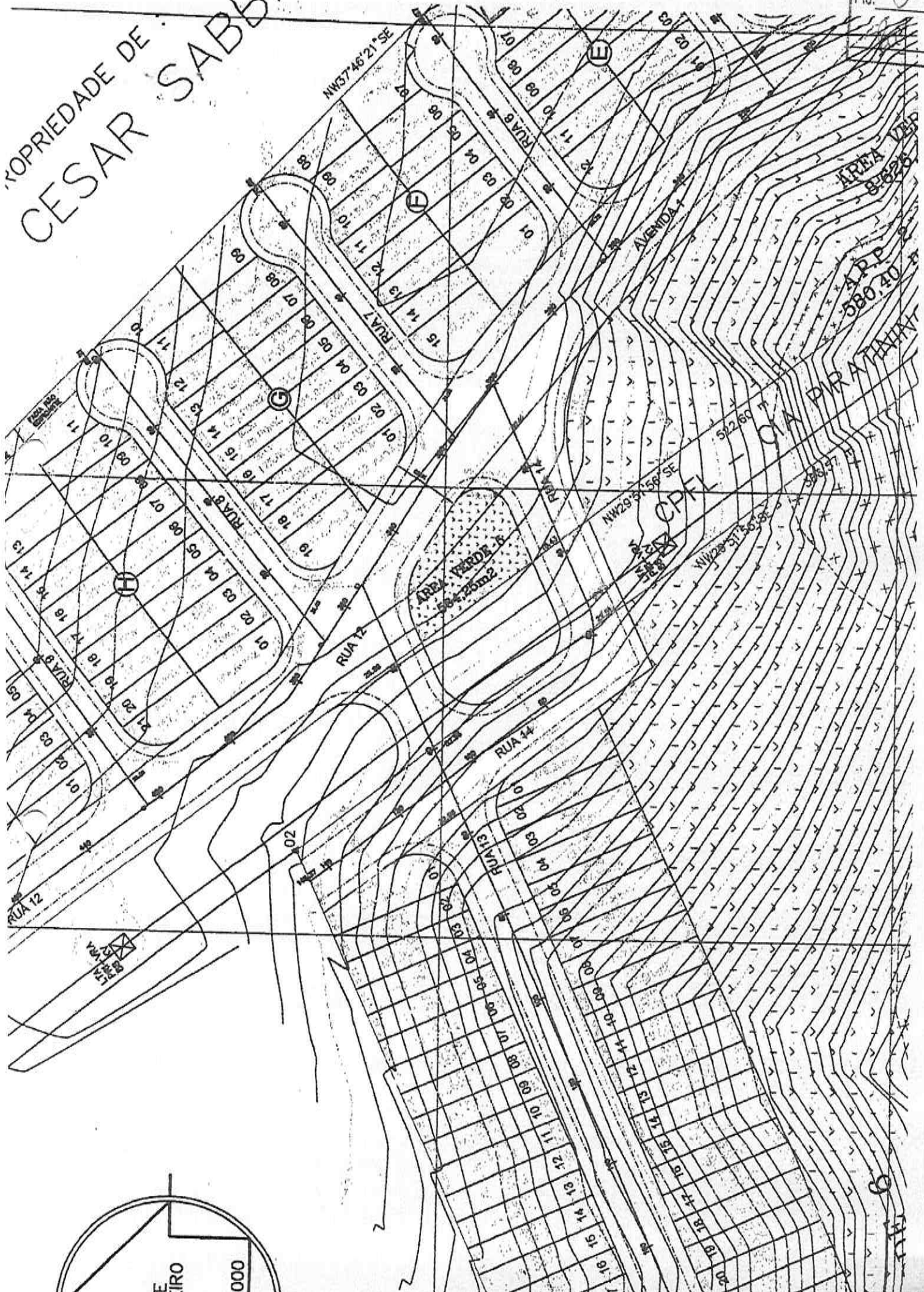
PROPIEDADE DE
CESAR SABB





COMISSÃO DE JUSTIÇA E REDAÇÃO

PROCESSO 590/2023

PROJETO DE LEI N.º 13.907, do **PREFEITO MUNICIPAL**, que estende a denominação da "Rua FERNANDO BUZANELI" ao trecho conhecido como Avenida 1 do Jardim Elisa (Bairro do Castanho).

PARECER 157

O presente projeto de lei, do Prefeito Municipal, tem por objetivo estender a denominação da "Rua FERNANDO BUZANELI" ao trecho conhecido como Avenida 1 do Jardim Elisa (Bairro do Castanho).

O expediente do Executivo esclarece que se trata de área que integra o patrimônio público municipal, é oficial e não recebeu denominação patronímica e, neste aspecto, o projeto se afigura em consonância com a lei.

Logo, subscrevemos a proposta em seus termos, assim como os argumentos constantes na justificativa e as informações que instruem os autos.

Quanto ao mérito, este é inquestionável, e nesse sentido votamos pela acolhida do presente projeto.

Parecer, pois, favorável.

Sala das Comissões, 14 de fevereiro de 2023.

MARCELO ROBERTO GASTALDO

"Eng.º Marcelo Gastaldo"

Presidente e Relator

EDICARLOS VIEIRA

"Edicarlos – Vetor Oeste"

ENIVALDO RAMOS DE FREITAS

"Val Freitas"

FAOUAZ TAHA

ROGÉRIO RICARDO DA SILVA



Assinado digitalmente
por MARCELO
ROBERTO GASTALDO
Data: 14/02/2023 10:50

Assinado digitalmente
por FAOUAZ TAHA
Data: 14/02/2023
13:28

Assinado digitalmente
por ENIVALDO
RAMOS DE FREITAS
Data: 14/02/2023 15:14

Assinado digitalmente
por ROGERIO
RICARDO DA SILVA
Data: 14/02/2023 15:42

Assinado digitalmente
por EDICARLOS
VIEIRA
Data: 15/02/2023 14:15





Autógrafo

PROJETO DE LEI Nº 13.907

Estende a denominação da "**Rua FERNANDO BUZANELI**" ao trecho conhecido como Avenida 1 do Jardim Elisa (Bairro do Castanho).

O PRESIDENTE DA CÂMARA MUNICIPAL DE JUNDIAÍ, Estado de São Paulo, faz saber que em 28 de fevereiro de 2023 o Plenário aprovou:

Art. 1º A denominação de "**Rua Fernando Buzaneli**", nos termos da Lei nº 8.492, de 28 de setembro de 2015, é estendida ao trecho conhecido como Avenida 1 do Jardim Elisa, no Bairro do Castanho, nesta cidade, conforme assinalado na planta integrante desta lei.

Art. 2º Esta Lei entra em vigor na data de sua publicação.

CÂMARA MUNICIPAL DE JUNDIAÍ, em vinte e oito de fevereiro de dois mil e vinte e três (28/02/2023).

ANTONIO CARLOS ALBINO

Presidente

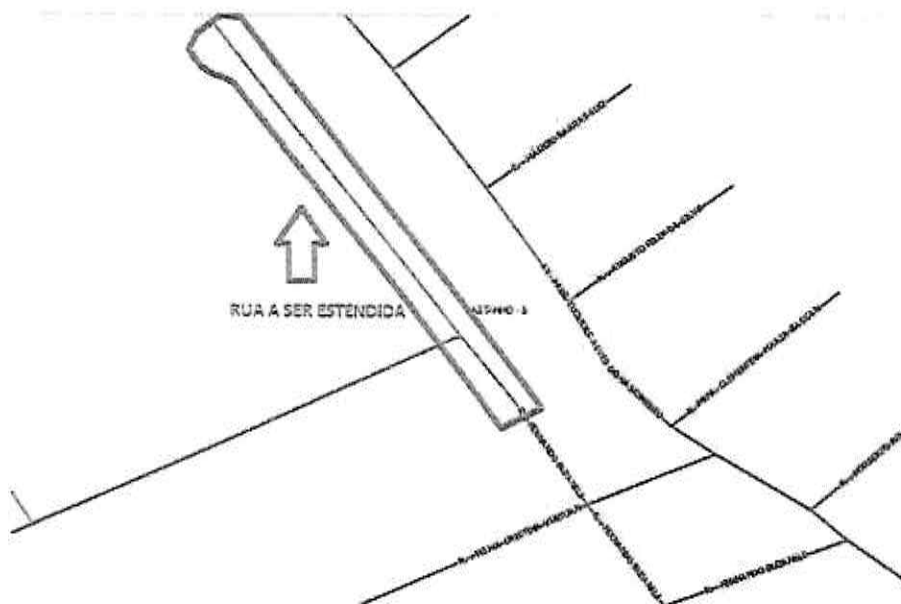

Assinado digitalmente
por ANTONIO
CARLOS ALBINO
Data: 28/02/2023 12:19

PUBLICAÇÃO
03/03/2023 *Jerl*





PROCESSO LEGISLATIVO

PROJETO DE LEI Nº 13907/2023 - Prefeito Municipal - Estende a denominação da "Rua FERNANDO BUZANELI" ao trecho conhecido como Avenida 1 do Jardim Elisa (Bairro do Castanho).

TRAMITAÇÃO

Data da Ação	28/02/2023
Unidade de Origem	DL - Secretaria
Unidade de Destino	Gabinete do Prefeito
Status	Aguardando promulgação ou veto
Prazo	21/03/2023

TEXTO DA AÇÃO

AUTÓGRAFO - Protocolo: "Sua mensagem Para: SCC Assunto: Autógrafos da 83ª SO - 28/02/2023 - PROTOCOLO Enviada em: 28/02/2023, 12:47:38 BRT foi lida em 28/02/2023, 13:22:33 BRT"

Jundiaí, 28 de fevereiro de 2023.

Érica Loise Tomazini
Agente de Serviços Técnicos



PREFEITURA DO MUNICÍPIO DE JUNDIAÍ – SP

fls. 57
Puf

OF. GP.L n.º 42/2023

Processo SEI n.º 8.685/2023

Câmara Municipal de Jundiaí

Protocolo Geral nº 1139/2023
Data: 09/03/2023 Horário: 16:48
ADM -

Jundiaí, 02 de março de 2023.

Excelentíssimo Senhor Presidente:



Encaminhamos a V.Exa., cópia da Lei nº 9.898, objeto do Projeto de Lei nº 13.907, promulgada nesta data, por este Executivo.

Na oportunidade, reiteramos nossos protestos de elevada estima e distinta consideração.

Atenciosamente,

LUIZ FERNANDO MACHADO

Prefeito Municipal

Ao

Exmo. Sr.

Vereador ANTONIO CARLOS ALBINO

Presidente da Câmara Municipal de Jundiaí

NESTA



LEI N.º 9.898, DE 02 DE MARÇO DE 2023

Estende a denominação da "**Rua FERNANDO BUZANELI**" ao trecho conhecido como Avenida 1 do Jardim Elisa (Bairro do Castanho).

O **PREFEITO DO MUNICÍPIO DE JUNDIAÍ**, Estado de São Paulo, de acordo com o que decretou a Câmara Municipal em Sessão Ordinária realizada no dia 28 de fevereiro de 2023, **PROMULGA** a seguinte Lei:

Art. 1º A denominação de "**Rua Fernando Buzaneli**", nos termos da Lei nº 8.492, de 28 de setembro de 2015, é estendida ao trecho conhecido como Avenida 1 do Jardim Elisa, no Bairro do Castanho, nesta cidade, conforme assinalado na planta integrante desta lei.

Art. 2º Esta Lei entra em vigor na data de sua publicação.

LUIZ FERNANDO MACHADO
Prefeito Municipal

Registrada na Unidade de Gestão da Casa Civil do Município de Jundiaí, aos dois dias do mês de março do ano de dois mil e vinte e três, e publicada na Imprensa Oficial do Município.

GUSTAVO L. C. MARYSSAEL DE CAMPOS
Gestor da Unidade da Casa Civil

scc.1

PUBLICAÇÃO Rubrica
15/03/23 Cus

PROJETO DE LEI nº 13.907

Juntadas:

fls. 02 até 13 - 13/02/2023 - Di

fl 14 em 16/02/2023 - Hircules

fls 15 e 16 em 28/2/23 Jul

fls. 17 a 19 em 10/03/2023. Day

Observações: