



**PREFEITURA DO MUNICÍPIO DE JUNDIAÍ – SP**

**Processo SEI nº 18.562/2024**

**PROJETO DE LEI Nº 14.459**

**Art. 1º** A planta integrante da Lei nº 6.929, de 22 de outubro de 2007, fica substituída pela planta integrante desta lei.

**Art. 2º** Esta lei entra em vigor na data de sua publicação.

  
**LUIZ FERNANDO MACHADO**

Prefeito

scc.1

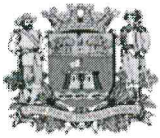

# PREFEITURA DO MUNICÍPIO DE JUNDIAÍ – SP

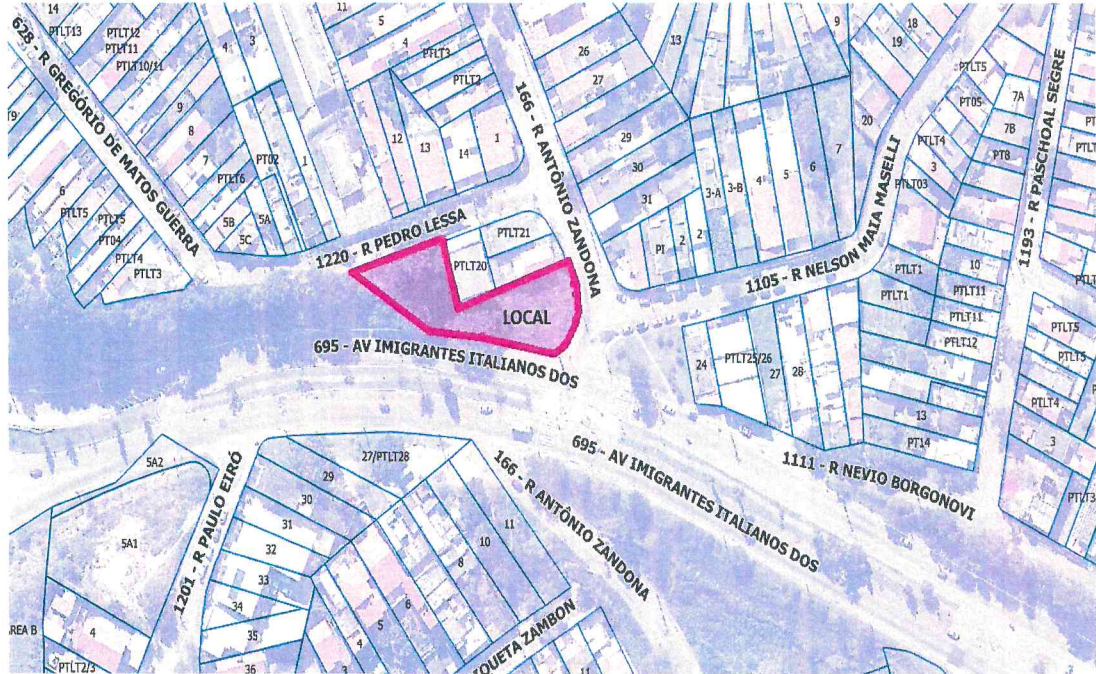



## PREFEITURA DO MUNICÍPIO DE JUNDIAÍ – SP

### JUSTIFICATIVA

**Excelentíssimo Senhor Presidente,**

**Senhores Vereadores:**

Submetemos à apreciação dessa E. Edilidade o presente Projeto de Lei por meio do qual se busca **alterar a planta integrante da Lei nº 6.929, de 22 de outubro de 2007, substituindo-a pela planta integrante deste Projeto de Lei.**

Sob o aspecto jurídico, a propositura em deslinde encontra supedâneo, quanto à **competência**, no *caput* e no inciso XII do art. 6º Lei Orgânica do Município.

No que tange à **iniciativa**, atestamos que é concorrente em conformidade com o inciso I do art. 13 c/c art. 45 da Lei Orgânica do Município.

No mérito, a Lei 6.929, de 2007, denominou a Área Pública localizada defronte ao número 68 da Rua Pedro Lessa, Jardim Santana, no abairramento "Jardim Pacaembu", com o nome de "José Pedro". Contudo, o croqui apresentado na referida Lei não condiz com a localização existente no local, razão pela qual a pretensão do presente Projeto de Lei é corrigir o equívoco, apresentando novo contorno do croqui que altera a configuração da referida Praça.

Por derradeiro, enfatiza-se que a proposta em comento não tem implicação de ordem orçamentária, conforme demonstrativo de impacto sobre a receita e despesas, que acompanha o presente.

Justificam-se assim, os motivos determinantes desta iniciativa, pelo que se permanece convicto de que os Nobres Vereadores não faltarão com o costumeiro apoio à aprovação da presente propositura.



**LUIZ FERNANDO MACHADO**

Prefeito

scc.1



**Estimativa de Impacto Orç-Financeiro Legislativo Nº  
SEI 1738417/2024**

**Em 30/07/2024**

VALORES CORRENTES

Art. 9º, inc. XIII, alínea a) das Instruções n.02/2008 (TC-A-40.728/026/07) - Área Municipal - do TCE-SP - (LRF, art 53, inciso III)  
Manual do Demonstrativos Fiscais 14ª Edição da Secretaria do Tesouro Nacional - STN - Sem Fontes do RPPS

Versão 02\_24  
R\$ 1,00

| RECEITAS PRIMÁRIAS   | 2022<br>(Realizado)  | 2023<br>(Realizado)  | 2024<br>(Orçado)     | 2025<br>(Previsão)   | 2026<br>(Previsão)   | 2027<br>(Previsão)   |
|--|----------------------|----------------------|----------------------|----------------------|----------------------|----------------------|
| <b>RECEITAS PRIMÁRIAS CORRENTES (I)</b>                                    | <b>2.815.829.632</b> | <b>2.903.846.144</b> | <b>3.622.422.100</b> | <b>3.343.074.000</b> | <b>3.488.497.719</b> | <b>3.640.247.370</b> |
| Impostos, Taxas e Contribuições de Melhoria                                | 1.027.434.704        | 1.153.449.517        | 1.509.954.960        | 1.488.600.000        | 1.553.354.100        | 1.620.925.003        |
| Contribuições  | 32.785.672           | 38.387.695           | 37.405.700           | 41.650.000           | 43.461.775           | 45.352.362           |
| Receita Previdenciária   | -                    | -                    | -                    | -                    | -                    | -                    |
| Outras Receitas de Contribuições   | 32.785.672           | 38.387.695           | 37.405.700           | 41.650.000           | 43.461.775           | 45.352.362           |
| Receita Patrimonial  | 101.863.681          | 83.708.505           | 49.505.700           | 53.650.000           | 55.983.775           | 58.419.069           |
| Aplicações Financeiras (II)  | 74.073.620           | 80.921.699           | 46.685.700           | 50.650.000           | 52.853.275           | 55.152.392           |
| Outras Receitas Patrimoniais   | 27.790.060           | 2.786.807            | 2.820.000            | 3.000.000            | 3.130.500            | 3.266.677            |
| Transferências Correntes   | 1.516.643.574        | 1.485.986.326        | 1.875.835.240        | 1.602.839.000        | 1.672.562.497        | 1.745.318.965        |
| Demais Receitas Correntes  | 137.102.000          | 142.314.101          | 149.720.500          | 156.335.000          | 163.135.573          | 170.231.970          |
| Outras Receitas Financeiras (III)  | -                    | -                    | -                    | -                    | -                    | -                    |
| Receitas Correntes Restantes   | 137.102.000          | 142.314.101          | 149.720.500          | 156.335.000          | 163.135.573          | 170.231.970          |
| <b>RECEITAS PRIMÁRIAS CORRENTES (IV) = (I - II - III)</b>                  | <b>2.741.756.011</b> | <b>2.822.924.445</b> | <b>3.575.736.400</b> | <b>3.292.424.000</b> | <b>3.435.644.444</b> | <b>3.585.094.977</b> |
| <b>RECEITAS DE CAPITAL (V)</b>   | <b>55.355.357</b>    | <b>54.058.114</b>    | <b>110.488.000</b>   | <b>223.100.000</b>   | <b>37.120.000</b>    | <b>29.630.000</b>    |
| Operações de Crédito (VI)  | 30.981.114           | 16.750.384           | 59.896.000           | 200.000.000          | 25.000.000           | 15.000.000           |
| Amortização de Empréstimos (VII)   | -                    | -                    | -                    | -                    | -                    | -                    |
| Alienação de Bens  | 296.887              | 842.732              | 429.000              | 100.000              | 120.000              | 130.000              |
| Receitas de Alienação de Investimentos Temporários (VIII)                  | -                    | -                    | -                    | -                    | -                    | -                    |
| Receitas de Alienação de Investimentos Permanentes (IX)                    | -                    | -                    | -                    | -                    | -                    | -                    |
| Outras Alienações de Bens  | 296.887              | 842.732              | 429.000              | 100.000              | 120.000              | 130.000              |
| Transferências de Capital  | 21.027.727           | 32.824.415           | 50.142.000           | 20.000.000           | 10.000.000           | 12.500.000           |
| Convênios  | 21.027.727           | 32.824.415           | 50.142.000           | 20.000.000           | 10.000.000           | 12.500.000           |
| Outras Transferências de Capital   | -                    | -                    | -                    | -                    | -                    | -                    |
| Outras Receitas de Capital   | 3.049.629            | 3.640.582            | 21.000               | 3.000.000            | 2.000.000            | 2.000.000            |
| Outras Receitas de Capital Não Primárias (X)                               | -                    | -                    | -                    | -                    | -                    | -                    |
| Outras Receitas de Capital Primárias                                       | 3.049.629            | 3.640.582            | 21.000               | 3.000.000            | 2.000.000            | 2.000.000            |
| <b>RECEITAS PRIMÁRIAS DE CAPITAL (XI) = (V - VI - VII - VIII - IX - X)</b> | <b>24.374.243</b>    | <b>37.307.730</b>    | <b>50.592.000</b>    | <b>23.100.000</b>    | <b>12.120.000</b>    | <b>14.630.000</b>    |
| <b>RECEITAS INTRAORÇAMENTÁRIAS</b>   | <b>255.883.305</b>   | <b>288.683.174</b>   | <b>362.675.600</b>   | <b>368.590.000</b>   | <b>396.234.250</b>   | <b>425.951.819</b>   |
| <b>RECEITA PRIMÁRIA TOTAL (XII) = (IV + XI)</b>                            | <b>2.766.130.254</b> | <b>2.860.232.175</b> | <b>3.626.328.400</b> | <b>3.315.524.000</b> | <b>3.447.764.444</b> | <b>3.599.724.977</b> |

| DESPESAS PRIMÁRIAS   | 2022<br>(Realizado)  | 2023<br>(Realizado)  | 2024<br>(Orçado)     | 2025<br>(Previsão)   | 2026<br>(Previsão)   | 2027<br>(Previsão)   |
|--|----------------------|----------------------|----------------------|----------------------|----------------------|----------------------|
| <b>DESPESAS CORRENTES (XIII)</b>   | <b>2.363.436.909</b> | <b>2.674.970.605</b> | <b>3.422.332.400</b> | <b>3.135.674.000</b> | <b>3.237.567.719</b> | <b>3.354.272.370</b> |
| Pessoal e Encargos Sociais   | 1.078.886.823        | 1.185.724.620        | 1.566.037.000        | 1.422.869.000        | 1.472.669.415        | 1.523.095.688        |
| Juros e Encargos da Dívida (XIV)   | 43.634.651           | 44.051.326           | 61.000.000           | 69.500.000           | 69.337.500           | 76.271.250           |
| Outras Despesas Correntes  | 1.240.915.435        | 1.445.194.659        | 1.795.295.400        | 1.643.305.000        | 1.695.560.804        | 1.754.905.432        |
| <b>DESPESAS PRIMÁRIAS CORRENTES (XV) = (XIII - XIV)</b>                      | <b>2.319.802.258</b> | <b>2.630.919.278</b> | <b>3.361.332.400</b> | <b>3.066.174.000</b> | <b>3.168.230.219</b> | <b>3.278.001.120</b> |
| <b>DESPESAS DE CAPITAL (XVI)</b>   | <b>175.601.546</b>   | <b>198.304.370</b>   | <b>295.574.700</b>   | <b>295.500.000</b>   | <b>142.050.000</b>   | <b>158.805.000</b>   |
| Investimentos  | 132.344.204          | 150.371.391          | 246.074.700          | 230.000.000          | 75.500.000           | 85.600.000           |
| Inversões Financeiras  | -                    | -                    | -                    | -                    | -                    | -                    |
| Concessão de Empréstimos e Financiamentos (XVII)                             | -                    | -                    | -                    | -                    | -                    | -                    |
| Aquisição de Título de Capital já Integralizado (XVIII)                      | -                    | -                    | -                    | -                    | -                    | -                    |
| Aquisição de Título de Crédito (XIX)   | -                    | -                    | -                    | -                    | -                    | -                    |
| Demais Inversões Financeiras   | -                    | -                    | -                    | -                    | -                    | -                    |
| Amortização da Dívida (XX)   | 43.257.343           | 47.932.979           | 49.500.000           | 65.500.000           | 66.550.000           | 73.205.000           |
| <b>DESPESAS PRIMÁRIAS DE CAPITAL (XXI) = (XVI - XVII - XVIII - XIX - XX)</b> | <b>132.344.204</b>   | <b>150.371.391</b>   | <b>246.074.700</b>   | <b>230.000.000</b>   | <b>75.500.000</b>    | <b>85.600.000</b>    |
| <b>RESERVA DE CONTINGÊNCIA (XXII)</b>  | -                    | -                    | <b>15.003.000</b>    | <b>15.000.000</b>    | <b>16.000.000</b>    | <b>16.800.000</b>    |
| Projeção de Pagamento de Restos a Pagar de Despesas Primárias (XXIII)        | 127.175.199          | 213.650.134          | -                    | 120.000.000          | 130.000.000          | 140.000.000          |
| <b>DESPESAS INTRAORÇAMENTÁRIAS</b>   | <b>232.231.671</b>   | <b>276.293.883</b>   | <b>362.675.600</b>   | <b>368.590.000</b>   | <b>396.234.250</b>   | <b>425.951.819</b>   |
| <b>DESPESA PRIMÁRIA TOTAL (XXIV) = (XV + XXI + XXII+XXIII)</b>               | <b>2.579.321.662</b> | <b>2.994.940.803</b> | <b>3.622.410.100</b> | <b>3.431.174.000</b> | <b>3.389.730.219</b> | <b>3.520.401.120</b> |

|  |                    |                      |                  |                      |                   |                   |
|--|--------------------|----------------------|------------------|----------------------|-------------------|-------------------|
| <b>RESULTADO PRIMÁRIO (XII - XXIV)</b> | <b>186.808.592</b> | <b>(134.708.628)</b> | <b>3.918.300</b> | <b>(115.650.000)</b> | <b>58.034.225</b> | <b>79.323.858</b> |
|--|--------------------|----------------------|------------------|----------------------|-------------------|-------------------|

|  |                   |                     |                   |  |  |  |
|--|-------------------|---------------------|-------------------|--|--|--|
| <b>META DA LEI DE DIRETRIZES ORÇAMENTÁRIAS - LDO</b> | <b>39.249.700</b> | <b>(35.349.700)</b> | <b>13.894.000</b> |  |  |  |
|--|-------------------|---------------------|-------------------|--|--|--|

|   |  |  |                    |                      |                    |                   |
|---|--|--|--------------------|----------------------|--------------------|-------------------|
| Aumento Permanente da Receita   |  |  | 766.096.225        | (310.804.400)        | 132.240.444        | 151.960.533       |
| Ampliação das Despesas  |  |  | 627.469.297        | (191.236.100)        | (41.443.781)       | 130.670.901       |
| <b>MARGEM DE EXPANSÃO DAS DESPESAS OBRIGATÓRIAS DE CARÁTER CONTINUADO</b> |  |  | <b>138.626.928</b> | <b>(119.568.300)</b> | <b>173.684.225</b> | <b>21.289.633</b> |

|  |  |  |   |   |   |   |
|--|--|--|---|---|---|---|
| <b>VALORES ENVOLVIDOS NA ESTIMATIVA DE IMPACTO</b>       |  |  | - | - | - | - |
| <b>IMPACTO ATUARIAL (VALORES APROPRIADOS ANUALMENTE)</b> |  |  | - | - | - | - |

|   |   |   |   |
|---|---|---|---|
| VALORES ENVOLVIDOS NA ESTIMATIVA DE IMPACTO | - | - | - |
|---|---|---|---|

VALOR RESULTANTE DA ESTIMATIVA DE IMPACTO

|  |                              |
|--|------------------------------|
| Resultado do impacto (valores inferiores ou iguais a zero implicam em ausência de impacto ou impacto nulo) | IMPACTO NULO<br>IMPACTO NULO |
|--|------------------------------|

Demonstrativo elaborado exclusivamente para o acompanhamento do Processo Administrativo Eletrônico SEI nº PMJ.0018562/2024, objetivando a aprovação Legislativa do Projeto de Lei - PL que altera o croqui de localização da "Área Pública José Pedro", denominada pela Lei nº 6.929/07.

Notas Explicativas:

Foi alterada pela STN (Secretária do Tesouro Nacional) na 14ª Edição do Manual de Demonstrativos Fiscais (MDF) a metodologia de cálculo do Resultado Primário, agora retira-se o efeitos das fontes do RPPS (IPREJUN) para apuração do resultado, porém são apropriadas as receitas e despesas intraorçamentárias.

Versão 02\_24 - DEPOIS DO FECHAMENTO CONTÁBIL 2023 E DO RREO DO 6º BIMESTRE 2023 E PROJEÇÕES DA LDO 2024



Documento assinado eletronicamente por **Luiz Fernando Boscolo, Diretor do Departamento de Orçamento**, em 30/07/2024, às 16:57, conforme art. 1º, § 7º, da Lei Municipal 5.349/1999 e art. 9º, inciso I do Decreto Municipal 26.136/2015.



Documento assinado eletronicamente por **Jones Henrique Martins, Gestor da Unidade de Governo e Finanças**, em 31/07/2024, às 11:06, conforme art. 1º, § 7º, da Lei Municipal 5.349/1999 e art. 9º, inciso I do Decreto Municipal 26.136/2015.



A autenticidade do documento pode ser conferida no site <https://portalsei.jundiai.sp.gov.br> informando o código verificador **1738417** e o código CRC **A495D21D**.

Avenida da Liberdade s/n - Paço Municipal - Bairro Jd. Botânico - Jundiaí - SP - CEP 13214-900  
Tel: 11 4589 8983 - [jundiai.sp.gov.br](http://jundiai.sp.gov.br)

PMJ.0018562/2024

1738417v2

**Anexo II - Estimativa de Impacto  
Orçamentário N° SEI 1567009/2024**

**Em 15/05/2024**

**ESTIMATIVA DE IMPACTO ORÇAMENTÁRIO-FINANCEIRO - 2024**

|                      |   |      |      |
|----------------------|---|------|------|
| DATA:                | 15/05/2024  |      |      |
| PROCESSO Nº:         | PMJ 0018562   | ANO: | 2024 |
| UNIDADE SOLICITANTE: | UNIDADE DE GESTÃO DE PLANEJAMENTO URBANO E MEIO AMBIENTE. |      |      |

**1. TIPO :**

- OBRAS CIVIS
- REEQUILIBRIO ECONÔMICO-FINANCEIRO E ADITAMENTOS DE CONTRATOS
- AQUISIÇÃO DE ATIVO PERMANENTE
- REPACTUAÇÃO DE CUSTOS HOSPITAIS / CONVÊNIOS / PARCERIAS/ ETC...
- NOVA CONTRATAÇÃO
- OUTRO (especificar na descrição)

**2. DESCRIÇÃO (Detalhada):**

O referido processo trata da Lei 6.929/2007 que denominou a Área Pública José Pedro, situada defronte do nº 68 da Rua Pedro Lessa, no Jardim Santana, está com o croqui de localização diferente do que existe de fato no local.

- NÃO HÁ AUMENTO DE DESPESA
- O AUMENTO DE DESPESAS ESTÁ ABRANGIDO POR UM DOS PROGRAMAS INSERIDOS NO PPA VIGENTE
- O AUMENTO DAS DESPESAS TEM ADEQUAÇÃO COM A LOA VIGENTE
- O AUMENTO DAS DESPESAS ULTRAPASSA O EXERCÍCIO FINANCEIRO CORRENTE, PORTANTO AS MESMAS SERÃO CONSIGNADAS NA(S) LOA DO(S) EXERCÍCIO(S) SEGUINTE(S) DE ACORDO COM O CRONOGRAMA DE DESEMBOLSOS DO ITEM 7

Se houver Convênios, Parcerias, Contratos e demais Congêneres preencher os campos abaixo:

|      |
|------|
| TIPO |
|      |

|    |     |
|----|-----|
| Nº | ANO |
|    |     |

|          |
|----------|
| TÉRMINIO |
|          |

|                 |
|-----------------|
| VALOR ATUAL/ANO |
|                 |

|                     |
|---------------------|
| VALOR PROJETADO/ANO |
|                     |

**3. DESPESAS:**

PESSOAL E ENCARGOS

CUSTEIO

INVESTIMENTO

| QUANT.       | DESCRIÇÃO | VALOR ANUAL     |                   |
|--------------|-----------|-----------------|-------------------|
|              |           | RECURSO PRÓPRIO | RECURSO VINCULADO |
|              |           |                 |                   |
|              |           |                 |                   |
|              |           |                 |                   |
|              |           |                 |                   |
|              |           |                 |                   |
| <b>TOTAL</b> |           | R\$ -           | R\$ -             |
|              |           | R\$ -           | -                 |

**4. DOTAÇÕES ENVOLVIDAS (exercício em curso):**

**4.1. DOTAÇÕES A SEREM ONERADAS :**

| DOTAÇÕES     | VALOR ANUAL     |                   |
|--------------|-----------------|-------------------|
|              | RECURSO PRÓPRIO | RECURSO VINCULADO |
|              |                 |                   |
|              |                 |                   |
|              |                 |                   |
|              |                 |                   |
|              |                 |                   |
| <b>TOTAL</b> |                 | R\$ -             |
|              |                 | R\$ -             |

**4.2. DOTAÇÕES A SEREM REDUZIDAS:**



| DOTAÇÕES | VALOR ANUAL     |                   |
|----------|-----------------|-------------------|
|          | RECURSO PRÓPRIO | RECURSO VINCULADO |
|          |                 |                   |
|          |                 |                   |
|          |                 |                   |
|          |                 |                   |
|          |                 |                   |
|          |                 |                   |
| TOTAL    | R\$ -           | R\$ -             |
|          | R\$             | -                 |

**5. EMPENHOS EFETIVADOS :**

| NÚMERO | DATA | VALOR | PERÍODO DE COBERTURA |  |
|--------|------|-------|----------------------|--|
|        |      |       | (MÊS "XX" à "YY")    |  |
|        |      |       |                      |  |
|        |      |       |                      |  |
|        |      |       |                      |  |
|        |      |       |                      |  |
| TOTAL  |      | R\$ - |                      |  |

**6. RETENÇÕES EFETUADAS :**

| SEQUÊNCIA | DATA | VALOR | PERÍODO DE COBERTURA |  |
|-----------|------|-------|----------------------|--|
|           |      |       | (MÊS "XX" à "YY")    |  |
|           |      |       |                      |  |
|           |      |       |                      |  |
|           |      |       |                      |  |
| TOTAL     |      | R\$ - |                      |  |

**7. CRONOGRAMA DE PAGAMENTOS:**

| MÊS | ANO EM CURSO (R\$) |           | ANO 02 (R\$) |           | ANO 03 (R\$) |           |
|-----|--------------------|-----------|--------------|-----------|--------------|-----------|
|     | PRÓPRIO            | VINCULADO | PRÓPRIO      | VINCULADO | PRÓPRIO      | VINCULADO |
| JAN |                    |           |              |           |              |           |
| FEV |                    |           |              |           |              |           |
| MAR |                    |           |              |           |              |           |
| ABR |                    |           |              |           |              |           |
| MAI |                    |           |              |           |              |           |
| JUN |                    |           |              |           |              |           |
| JUL |                    |           |              |           |              |           |
| AGO |                    |           |              |           |              |           |
| SET |                    |           |              |           |              |           |
| OUT |                    |           |              |           |              |           |
| NOV |                    |           |              |           |              |           |



|          |   |   |   |   |   |   |
|----------|---|---|---|---|---|---|
| DEZ      |   |   |   |   |   |   |
| TOTAL 01 | - | - | - | - | - | - |
| TOTAL 02 | - | - | - | - | - | - |



Documento assinado eletronicamente por **Kalinca Andrea Timponi Ritoni, Analista de Planejamento, Gestão e Orçamento**, em 15/05/2024, às 11:37, conforme art. 1º, § 7º, da Lei Municipal 5.349/1999 e art. 9º, inciso I do Decreto Municipal 26.136/2015.



Documento assinado eletronicamente por **Guilherme Theodoro Nascimento P de Lima, Diretor do Departamento de Planejamento, Gestão e Finanças da UGPUMA**, em 16/05/2024, às 14:46, conforme art. 1º, § 7º, da Lei Municipal 5.349/1999 e art. 9º, inciso I do Decreto Municipal 26.136/2015.



Documento assinado eletronicamente por **Sinesio Scarabello Filho, Gestor da Unidade de Planejamento Urbano e Meio Ambiente**, em 16/05/2024, às 15:59, conforme art. 1º, § 7º, da Lei Municipal 5.349/1999 e art. 9º, inciso I do Decreto Municipal 26.136/2015.



A autenticidade do documento pode ser conferida no site <https://portalsei.jundiai.sp.gov.br> informando o código verificador **1567009** e o código CRC **50624F5A**.

Avenida da Liberdade s/n - Paço Municipal - Bairro Jd. Botânico - Jundiaí - SP - CEP 13214-900  
Tel: 11 4589 8359 - [jundiai.sp.gov.br](http://jundiai.sp.gov.br)

Declaramos para os fins dos artigos 16 e 17 da Lei Complementar nº 101/00 – Lei de Responsabilidade Fiscal - LRF, que a despesa “Lei 6.929/2007 que denominou a Área Pública José Pedro, situada defronte do nº 68 da Rua Pedro Lessa, no Jardim Santana, está com o croqui de localização diferente do que existe de fato no local”, tem adequação com a Lei Orçamentária Anual (LOA) e compatibilidade com o Plano Plurianual (PPA) e com a Lei de Diretrizes Orçamentárias (LDO).

Declaro, ainda, que não há despesas que oneram a fonte de recursos estabelecidos para o exercício e para os dois subsequentes.



Documento assinado eletronicamente por **Sinesio Scarabello Filho**, Gestor da Unidade de Planejamento Urbano e Meio Ambiente, em 16/05/2024, às 15:59, conforme art. 1º, § 7º, da Lei Municipal 5.349/1999 e art. 9º, inciso I do Decreto Municipal 26.136/2015.



A autenticidade do documento pode ser conferida no site <https://portalsei.jundiai.sp.gov.br> informando o código verificador **1567022** e o código CRC **1555C0E4**.

Avenida da Liberdade s/n - Paço Municipal - Bairro Jd. Botânico - Jundiaí - SP - CEP 13214-900  
Tel: 11 4589 8359 - [jundiai.sp.gov.br](http://jundiai.sp.gov.br)