



INDICAÇÃO Nº 16506/2024

Estudos para a implantação de semáforo de 03 (três) tempos no cruzamento da Avenida Samuel Martins com a Rua Maestro Francisco Farina (Vila Progresso) - CEP: 13203-630.

Considerando que no cruzamento abaixo mencionado existe um semáforo que abre simultaneamente para subida e descida da Rua Maestro Francisco Farina, fazendo com que os carros se cruzem, aumentando consideravelmente o risco de acidentes no local, conforme a foto em anexo,

INDICO ao Chefe do Executivo para que sejam adotadas as providências cabíveis, junto ao setor competente, para estudos para a implantação de semáforo de 03 (três) tempos no cruzamento da Avenida Samuel Martins com a Rua Maestro Francisco Farina (Vila Progresso) - CEP: 13203-630.

Sala das Sessões, em 18 de junho de 2024.

ADRIANO SANTANA DOS SANTOS
Dika Xique Xique

/avjo





ANEXO

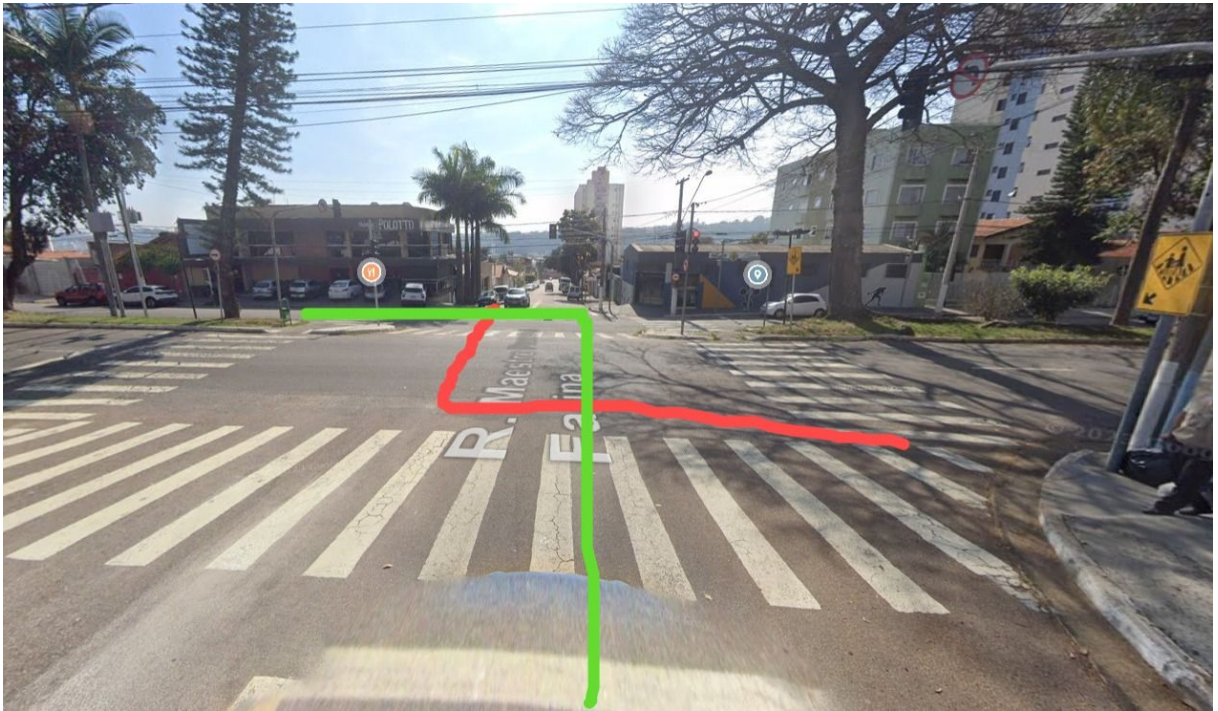

/avjo

