



PROJETO DE LEI Nº 14402/2024

(Faouaz Taha e José Antônio Kachan Júnior)

Denomina “**Cancha de Bocha LUIZ CARLOS MEDORI**” a área destinada a este fim no CECE Antônio de Lima (Vila Didi).

Art. 1º. É denominada “**Cancha de Bocha LUIZ CARLOS MEDORI**” a área destinada a este fim no CECE Antônio de Lima, em Vila Didi, conforme assinalado no croqui integrante desta lei.

Art. 2º. Esta lei entra em vigor na data de sua publicação.

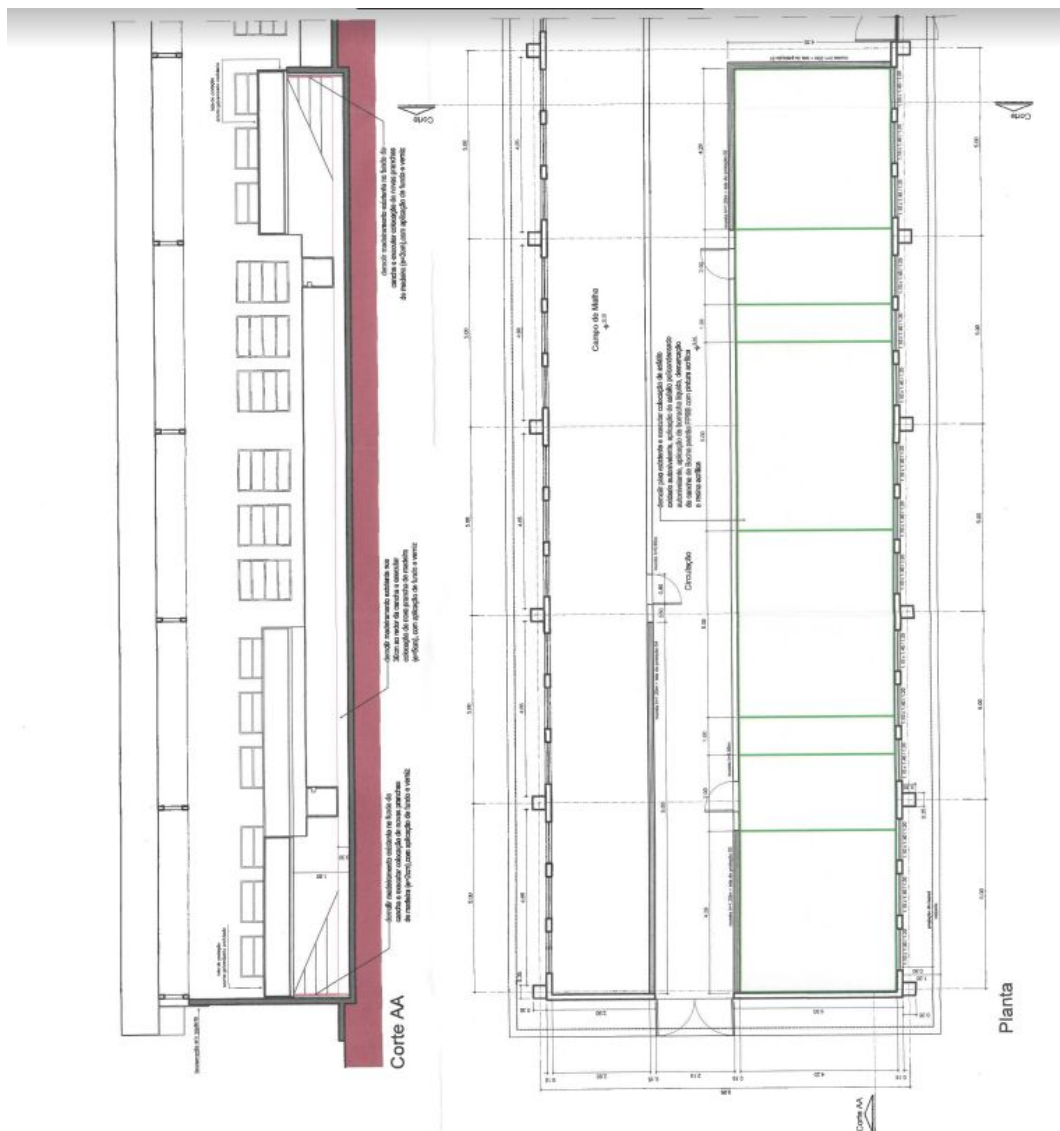



Justificativa

O presente projeto de lei tem como objetivo aquilo que já vem sinteticamente expresso em sua ementa, qual seja, atribuir ao local em questão o nome proposto.

Portanto, juntando toda a documentação que se mostra necessária a fim de que essa providência chegue a bom termo, buscamos o importante apoio dos nobres Vereadores para aprovação da iniciativa.

FAOUAZ TAHA

JOSÉ ANTÔNIO KACHAN JÚNIOR





Kachan Jr. <dr.kachanjr@jundiai.sp.leg.br>

EM ATENÇÃO AO OF. JAK 347/2024

1 mensagem

PMJ/Departamento de Apoio Parlamentar <ugcc-dap@jundiai.sp.gov.br>

16 de maio de 2024 às 15:14

Responder a: PMJ/Departamento de Apoio Parlamentar <ugcc-dap@jundiai.sp.gov.br>

Para: dr.kachanjr@jundiai.sp.leg.br

Nobre Edil;

Em atenção ao Ofício JAK 347/2024, vimos informar que conforme manifestação dos órgãos técnicos competentes, o CECE Antônio de Lima, localizado na Rua Benedito de Souza Costa, 11 - Agapeama, integra o patrimônio público municipal e está oficializado. Consultado os arquivos, não foi localizada denominação com nome semelhante a que se pretende denominar, como LUIZ CARLOS MEDORI.

A UGEL informa que no dia 03/08/22 foi entregue a reforma e revitalização da cancha de bocha do referido Centro Esportivo, juntando-se croqui de localização.

Atenciosamente.

UGCC/DAP

Departamento de Apoio Parlamentar

Unidade de Gestão da Casa Civil

 **Anexo_0595229_Croqui_cancha_de_bocha.pdf**
230K



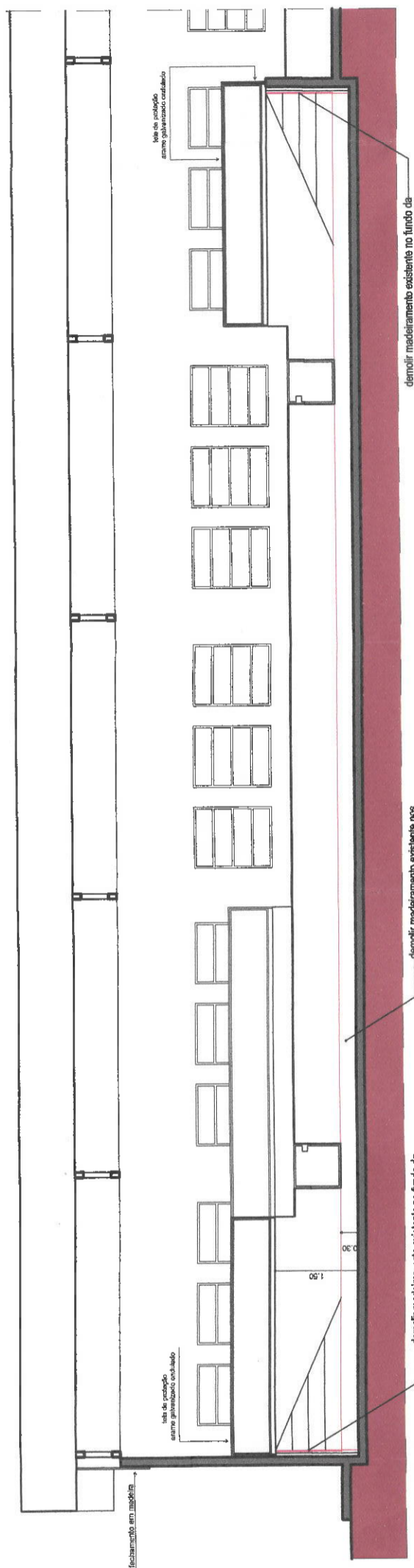

Corte AA

demolir madeiramento existente no fundo da cancha e executar colocação de novas pranchas de madeira (e=20cm) com aplicação de fundo e verniz

demolir madeiramento existente nos 30cm ao redor da cancha e executar colocação de nova prancha de madeira (e=5cm), com aplicação de fundo e verniz

demolir madeiramento existente no fundo da cancha e executar colocação de novas pranchas de madeira (e=20cm) com aplicação de fundo e verniz

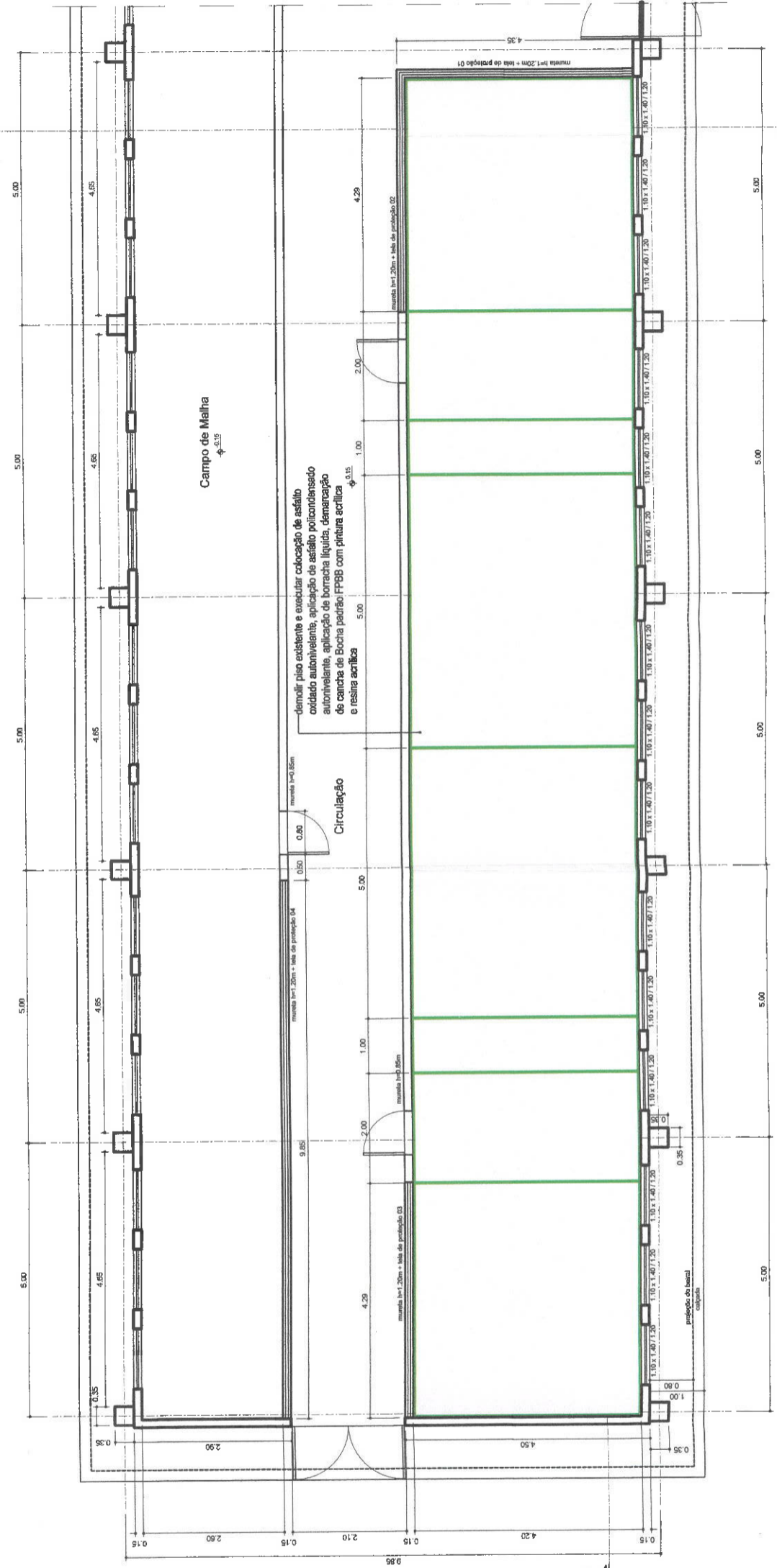

Planta

Campo de Malha

Circulação

demolir piso existente e executar colocação de asfalto oxidado autivelante, aplicação de asfalto policondensado autivelante, aplicação de borraça líquida, demarcação de cancha de Bocha padrão FPBB com pintura acrílica e resina acrílica

