



INDICAÇÃO Nº 16137/2024

Corte de mato em guia e calçada na Av. Capitão Francisco Copelli (Jardim Tarumã) – CEP: 13216-600.

Considerando que a guia e a calçada se encontram com mato;

Considerando que a limpeza do mato na calçada melhora a segurança e a acessibilidade para os pedestres, além de contribuir com um ambiente agradável para as comunidades locais;

Considerando que a melhoria já foi solicitada através do Serviço 156, da Prefeitura Municipal, sob o protocolo: 240212-000047,

INDICO ao Chefe do Executivo sejam adotadas as providências cabíveis, junto ao setor competente, para corte de mato em guia e calçada na Av. Capitão Francisco Copelli, 450 – Jardim Tarumã, Jundiaí – SP, CEP:13216-600.

Sala das Sessões, em 28 de maio de 2024.

MADSON HENRIQUE DO NASCIMENTO SANTOS
Madson Henrique

/rjs





ANEXO I

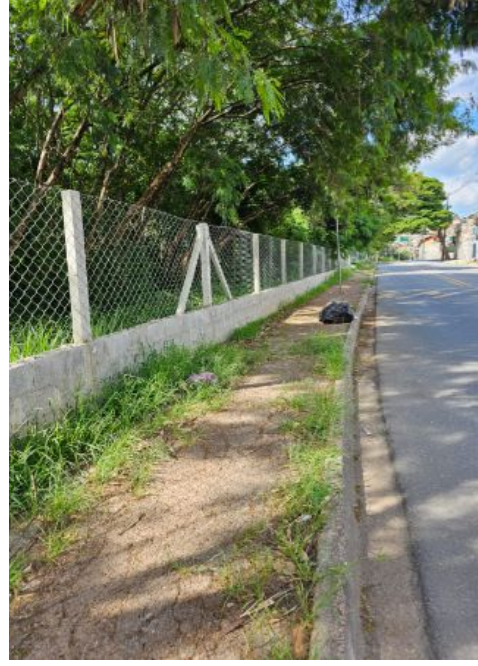

/rjs

