PROJETO DE LEI Nº 14325/2024

(Enivaldo Ramos de Freitas)

Redenomina **"Praça ISAAC SOUTO"** a Praça dos Três Poderes (Bairro Alvorada).

Art. 1º. É redenominada **"Praça ISAAC SOUTO"** a Praça dos Três Poderes, no Bairro Alvorada, conforme assinalado no croqui integrante desta lei.

Art. 2º. Esta lei entra em vigor na data de sua publicação.

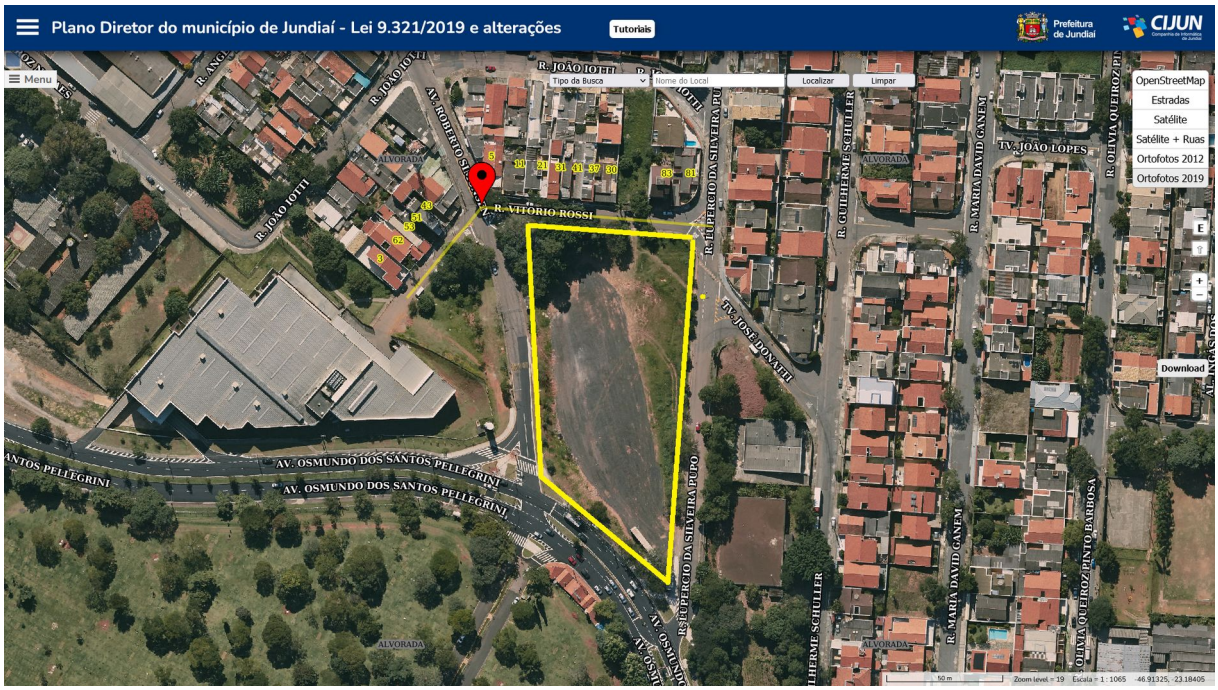

Justificativa

O presente projeto de lei tem como objetivo aquilo que já vem sinteticamente expresso em sua ementa, qual seja, atribuir ao local em questão o nome proposto.

Portanto, juntando toda a documentação que se mostra necessária a fim de que essa providência chegue a bom termo, buscamos o importante apoio dos nobres Vereadores para aprovação da iniciativa.

Assinado digitalmente por ENIVALDO RAMOS DE FREITAS
Data: 08/04/2024 08:38

ENIVALDO RAMOS DE FREITAS

Val Freitas

PROJETO DE LEI Nº 14325/2024 - Protocolo nº 1683/2024 recebido em 08/04/2024 10:57:56 - Esta é uma cópia do original assinado digitalmente por Enivaldo Ramos de Freitas
Para validar o documento, leia o código QR ou acesse https://sapl.jundiai.sp.leg.br/conferir_assinatura e informe o código 5BD7-AE2C-FC06-73AA.