INDICAÇÃO Nº 15173/2024

Corte de mato e limpeza na Avenida Prefeito Luís Latorre, entre os números 9.401 e 10.300 (Distrito Industrial) - CEP: 13.213-006.

Considerando que o local abaixo citado, a calçada está tomado pelo mato;

Considerando que não há como os pedestres transitarem em segurança pelo local;

INDICO ao Chefe do Executivo sejam adotadas as providências cabíveis, junto ao setor competente, para corte de mato e limpeza na Avenida Prefeito Luís Latorre, entre os números 9.401 e 10.300 (Distrito Industrial) - CEP: 13.213-006.

Sala das Sessões, em 26 de março de 2024.

EDICARLOS VIEIRA
Edicarlos Vetor Oeste

/avjo

INDICAÇÃO Nº 15173/2024 - Protocolo nº 1352/2024 recebido em 25/03/2024 13:41:13 - Esta é uma cópia do original assinado digitalmente por Edicarlos Vieira
Para validar o documento, leia o código QR ou acesse https://sapl.jundiai.sp.leg.br/conferir_assinatura e informe o código 2731-729E-1CEC-D003.

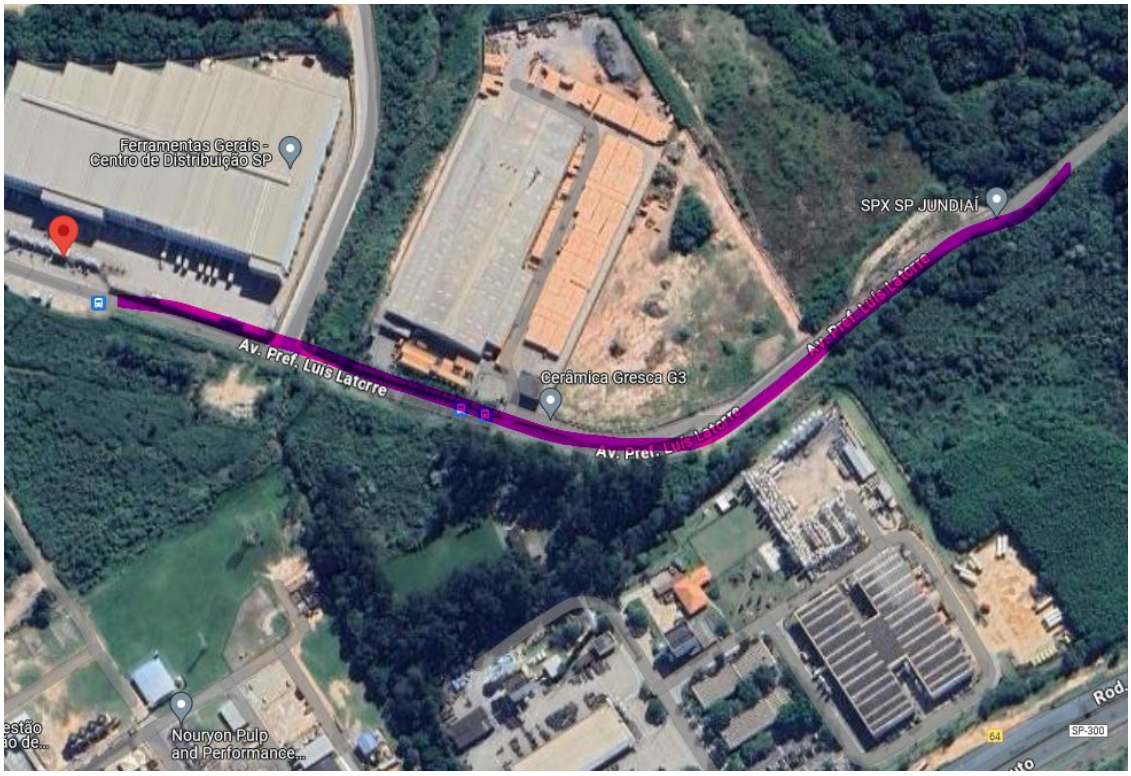

/avjo

INDICAÇÃO Nº 15173/2024 - Protocolo nº 1352/2024 recebido em 25/03/2024 13:41:13 - Esta é uma cópia do original assinado digitalmente por Edicarlos Vieira
Para validar o documento, leia o código QR ou acesse https://sapl.jundiai.sp.leg.br/conferir_assinatura e informe o código 2731-729E-1CEC-D003.

/avjo

Assinado digitalmente
por EDICARLOS
VIEIRA
Data: 25/03/2024 09:09

INDICAÇÃO Nº 15173/2024 - Protocolo nº 1352/2024 recebido em 25/03/2024 13:41:13 - Esta é uma cópia do original assinado digitalmente por Edicarlos Vieira
Para validar o documento, leia o código QR ou acesse https://sapl.jundiai.sp.leg.br/conferir_assinatura e informe o código 2731-729E-1CEC-D003.