



INDICAÇÃO Nº 14466/2024

Implantação de faixa de pedestres e abertura da proteção (Guard Rail) na Av. José Benassi, altura do nº 1698 (Residencial Jundiaí).

Considerando que foi implantado a proteção “Guard Rail” em toda a extensão da Avenida José Benassi limitando a travessia de pedestres próximo ao ponto de ônibus;

Considerando que a passagem está longe da faixa de travessia que por sua vez está longe do ponto de ônibus,

INDICO ao Chefe do Executivo sejam adotadas as providências cabíveis, junto ao setor competente, para Implantação de faixa de pedestres e a abertura da proteção (Guard Rail) na Av. José Benassi, altura do nº 1698 (Residencial Jundiaí).

Sala das Sessões, em 06 de fevereiro de 2024.

EDICARLOS VIEIRA
Edicarlos Vitor Oeste

cris



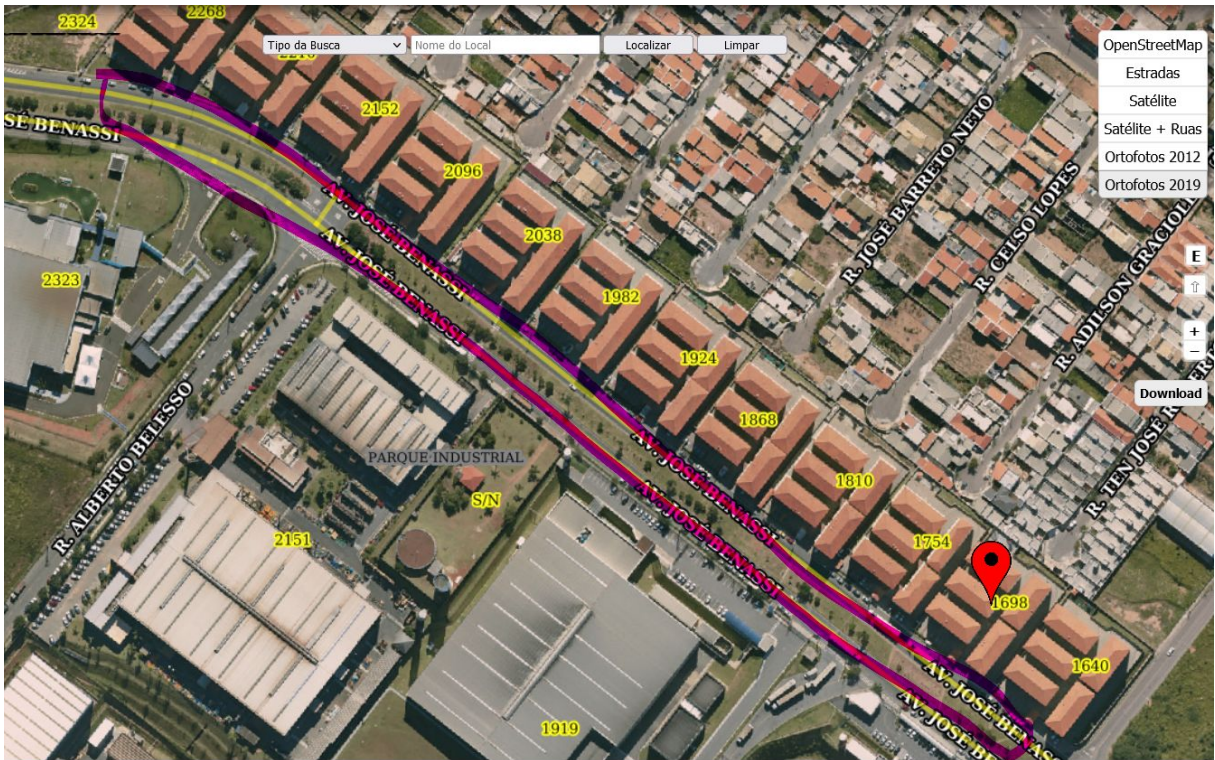

cris

