



PREFEITURA DO MUNICÍPIO DE JUNDIAÍ – SP

Processo SEI nº 25.459/2022

PROJETO DE LEI Nº 14.158

Art. 1º A denominação "Avenida João Merenciano" do Loteamento Cidade Nova, nos termos da Lei nº 4.232, de 14 de outubro de 1993, é estendida para a Avenida Projetada 2, no Loteamento Cidade Nova, nesta cidade, conforme assinalado na planta integrante desta Lei.

Art. 2º Esta Lei entra em vigor na data de sua publicação.



LUIZ FERNANDO MACHADO

Prefeito

scc.1

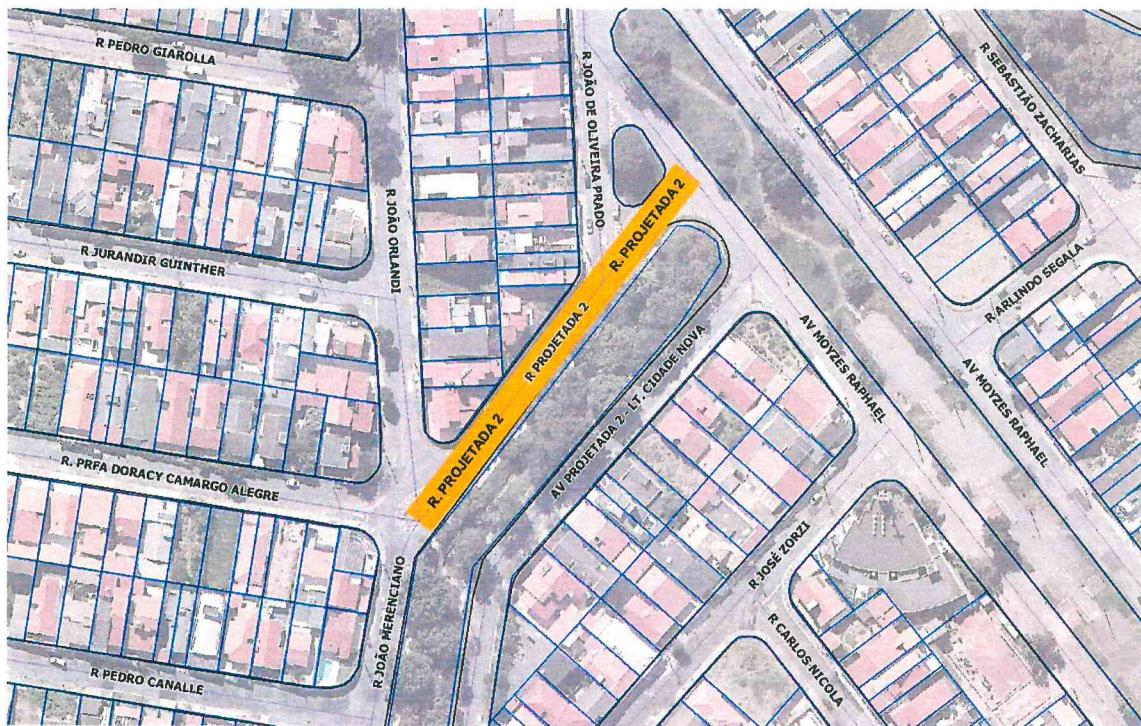

PREFEITURA DO MUNICÍPIO DE JUNDIAÍ - SP





PREFEITURA DO MUNICÍPIO DE JUNDIAÍ – SP

JUSTIFICATIVA

Excelentíssimo Senhor Presidente,

Senhores Vereadores:

Submetemos à apreciação dessa Colenda Casa de Leis, o incluso projeto de lei por meio do qual se pretende estender a denominação de "**Avenida João Merenciano**" para a Avenida Projetada nº 02, limítrofe da Quadra nº 20, do Loteamento Cidade Nova.

No que tange à **competência do Município** para legislar sobre o tema, entende-se que há supedâneo legal no **caput do art. 6º** e nos **incisos I e XVI do art. 13 c/c art. 45**, todos da Lei Orgânica.

A medida se afigura oportuna, tendo em vista que a Avenida Projetada nº 02 do Loteamento Cidade Nova, cadastrada no Sistema de Logradouros (código nº 1641), é limítrofe a Quadra nº 20, e não está denominada. A via é extensão da Avenida João Merenciano, denominada pela Lei Municipal nº 4.232, de 14 de outubro de 1993, publicada na mesma data.

Registra-se que em razão de sua configuração (**una e contígua**), a área a ser denominada atende aos ditames da Lei Municipal nº 1.919, de 12 de julho de 1972. Além disso, os moradores locais já se utilizam da denominação na prática, fazendo com a que a medida se imponha necessária, conforme demonstrado na planta que integra a presente propositura.

À luz da Lei Municipal nº 1.919, de 1972, verifica-se que a via a ser denominada integra o patrimônio público, sendo objeto da matrícula nº 36.482, do 2º ORI, e é via oficial, oriunda de parcelamento de solo regular, razão pela qual atendidos todos os requisitos necessários.

Sob os aspectos da despesa pública, acompanha a presente propositura análise de impacto orçamentário-financeiro, que aponta não existirem óbices de tal monta.

Diante do exposto, estamos convictos de que os Nobres Vereadores não faltarão com o seu valioso apoio para aprovação do presente projeto de lei.

LUIZ FERNANDO MACHADO

Prefeito

scc.1



Prefeitura
de Jundiaí

Estimativa de Impacto Orç-Financeiro
Legislativo Nº SEI 0997486/2023

Em 07/08/2023

VALORES CORRENTES

Art. 9º, inc. XIII, alínea a) das Instruções n.02/2008 (TC-A-40.728/026/07) - Área Municipal - do TCE-SP - (LRF, art 53, inciso III)
Manual do Demonstrativo Fiscal 13ª Edição da Secretaria do Tesouro Nacional - STN - Sem Fontes do RPPS

Versão 03_23

R\$1,00

RECEITAS PRIMÁRIAS	2021 (Realizado)	2022 (Realizado)	2023 (Orçado)	2024 (Previsão)	2025 (Previsão)	2026 (Previsão)
RECEITAS PRIMÁRIAS CORRENTES (I)	2.374.071.781	2.811.735.855	3.142.322.400	2.931.025.813	3.121.534.133	3.253.118.473
Impostos, Taxas e Contribuições de Melhoria	907.083.565	1.027.434.704	1.184.553.500	1.157.087.732	1.232.298.435	1.293.913.356
Contribuições	29.207.765	32.785.672	33.267.000	33.630.608	35.816.598	37.607.428
<i>Receita Previdenciária</i>	-	-	-	-	-	-
<i>Outras Receitas de Contribuições</i>	29.207.765	32.785.672	33.267.000	33.630.608	35.816.598	37.607.428
Receita Patrimonial	18.937.986	101.963.681	42.953.800	47.223.900	50.285.096	52.799.351
<i>Aplicações Financeiras (II)</i>	18.005.366	74.073.620	41.413.800	45.860.700	48.833.288	51.274.952
<i>Outras Receitas Patrimoniais</i>	932.620	27.790.060	1.540.000	1.363.200	1.451.808	1.524.398
Transferências Correntes	1.330.672.314	1.512.549.798	1.737.183.200	1.533.168.510	1.632.824.463	1.689.973.319
Demais Receitas Correntes	88.170.150	137.102.000	144.364.900	159.915.063	170.309.542	178.825.020
<i>Outras Receitas Financeiras (III)</i>	-	-	-	-	-	-
<i>Receitas Correntes Restantes</i>	88.170.150	137.102.000	144.364.900	159.915.063	170.309.542	178.825.020
RECEITAS PRIMÁRIAS CORRENTES (IV) = (I - III)	2.356.066.415	2.737.662.235	3.100.908.600	2.885.165.113	3.072.700.845	3.201.843.521
RECEITAS DE CAPITAL (V)	36.991.667	55.355.357	79.368.200	27.612.900	33.115.000	40.118.000
Operações de Crédito (VI)	26.554.079	30.981.114	64.217.200	25.000.000	30.000.000	35.000.000
Amortização de Empréstimos (VII)	-	-	-	-	-	-
Alienação de Bens	2.977.138	296.887	1.420.000	100.000	100.000	100.000
<i>Receitas de Alienação de Investimentos Temporários (VIII)</i>	-	-	-	-	-	-
<i>Receitas de Alienação de Investimentos Permanentes (IX)</i>	-	-	-	-	-	-
<i>Outras Alienações de Bens</i>	2.977.138	296.887	1.420.000	100.000	100.000	100.000
Transferências de Capital	6.377.238	21.027.727	13.710.000	2.500.000	3.000.000	5.000.000
<i>Convênios</i>	6.377.238	21.027.727	13.710.000	2.500.000	3.000.000	5.000.000
<i>Outras Transferências de Capital</i>	-	-	-	-	-	-
Outras Receitas de Capital	1.083.211	3.049.629	21.000	12.000	15.000	18.000
<i>Outras Receitas de Capital Não Primárias (X)</i>	-	-	-	-	-	-
<i>Outras Receitas de Capital Primárias</i>	1.083.211	3.049.629	21.000	12.000	15.000	18.000
RECEITAS PRIMÁRIAS DE CAPITAL (XI) = (V - VI - VII - VIII - IX - X)	10.437.588	24.374.243	15.151.000	2.612.000	3.115.000	5.118.000
RECEITAS INTRAORÇAMENTÁRIAS	298.768.999	255.883.305	316.304.300	269.984.982	282.539.231	282.539.231
RECEITA PRIMÁRIA TOTAL (XII) = (IV + XI)	2.366.504.003	2.762.036.478	3.116.059.600	2.887.777.113	3.075.815.845	3.206.961.521

DESPESAS PRIMÁRIAS	2021 (Realizado)	2022 (Realizado)	2023 (Orçado)	2024 (Previsão)	2025 (Previsão)	2026 (Previsão)
DESPESAS CORRENTES (XIII)	2.081.688.392	2.422.019.625	2.940.929.400	2.567.964.986	2.733.931.516	2.865.518.856
Pessoal e Encargos Sociais	1.001.925.231	1.111.978.611	1.367.865.300	938.786.562	996.332.820	1.041.040.225
Juros e Encargos da Dívida (XIV)	29.141.963	43.634.651	63.420.000	45.885.000	51.391.200	53.960.760
Outras Despesas Correntes	1.050.621.199	1.266.406.363	1.509.644.100	1.583.293.424	1.686.207.496	1.770.517.871
DESPESAS PRIMÁRIAS CORRENTES (XV) = (XIII - XIV)	2.052.546.429	2.378.384.975	2.877.509.400	2.522.079.986	2.682.540.316	2.811.558.096
DESPESAS DE CAPITAL (XVI)	92.409.908	180.914.829	268.150.200	106.587.845	120.178.386	125.178.386
Investimentos	62.268.166	137.657.486	219.450.200	35.000.000	40.000.000	45.000.000
Inversões Financeiras	-	-	-	-	-	-
<i>Concessão de Empréstimos e Financiamentos (XVII)</i>	-	-	-	-	-	-
<i>Aquisição de Título de Capital já Integralizado (XVIII)</i>	-	-	-	-	-	-
<i>Aquisição de Título de Crédito (XIX)</i>	-	-	-	-	-	-
<i>Demais Inversões Financeiras</i>	-	-	-	-	-	-
Amortização da Dívida (XX)	30.141.742	43.257.343	48.700.000	71.587.845	80.178.386	80.178.386
DESPESAS PRIMÁRIAS DE CAPITAL (XXI) = (XVI - XVII - XVIII - XIX - XX)	62.268.166	137.657.486	219.450.200	35.000.000	40.000.000	45.000.000
RESERVA DE CONTINGÊNCIA (XXII)	-	-	12.611.000	15.000.000	18.000.000	20.000.000
DESPESAS INTRAORÇAMENTÁRIAS	209.585.235	259.305.375	316.304.300	269.984.982	282.539.231	282.539.231
DESPESA PRIMÁRIA TOTAL (XXIII) = (XV + XXI + XXII)	2.114.814.595	2.516.042.461	3.109.570.600	2.572.079.986	2.740.540.316	2.876.558.096
RESULTADO PRIMÁRIO (XII - XXIII)	251.689.408	245.994.017	6.489.000	315.697.127	335.275.530	330.403.425

META DA LEI DE DIRETRIZES ORÇAMENTÁRIAS - LDO	(22.036.353)	39.249.700	(35.349.700)			
--	---------------------	-------------------	---------------------	--	--	--

Aumento Permanente da Receita			354.023.122	(228.262.487)	188.038.732	131.145.675
Ampliação das Despesas			593.528.139	(537.490.614)	168.460.330	136.017.760
MARGEM DE EXPANSÃO DAS DESPESAS OBRIGATORIAS DE CARÁTER CONTINUADO			(239.505.017)	309.268.127	19.578.402	(4.872.104)

VALORES ENVOLVIDOS NA ESTIMATIVA DE IMPACTO						
IMPACTO ATUARIAL (VALORES APROPRIADOS ANUALMENTE)						
VALORES ENVOLVIDOS NA ESTIMATIVA DE IMPACTO						

VALOR RESULTANTE DA ESTIMATIVA DE IMPACTO

IMPACTO NULO

Resultado do impacto (valores inferiores ou iguais a zero implicam em ausência de impacto ou impacto nulo)

Demonstrativo elaborado exclusivamente para o acompanhamento do Processo Administrativo Eletrônico SEI nº PMJ.0025459/2022, objetivando a aprovação Legislativa do Projeto de Lei - PL que estende a denominação de "Avenida João Merenciano", nos termos da Lei nº 4.232, para a Avenida Projetada 2, no Bairro Cidade Nova.

Notas Explicativas:

Foi alterada pela STN (Secretaria do Tesouro Nacional) na 13ª Edição do Manual de Demonstrativos Fiscais (MDF) a metodologia de cálculo do Resultado Primário, agora retira-se o efeitos das fontes do RPPS (IPREJUN) para apuração do resultado, porém são apropriadas as receitas e despesas intraorçamentárias.

Versão 03_23 RREO 2022 e LDO 2024



Documento assinado eletronicamente por **Luiz Fernando Boscolo**, Diretor do Departamento de Orçamento, em 07/08/2023, às 16:55, conforme art. 1º, § 7º, da Lei Municipal 8.424/2015 e art. 9º, inciso I do Decreto Municipal 26.136/2015.



Documento assinado eletronicamente por **Jose Antonio Parimoschi**, Gestor da Unidade de Governo e Finanças, em 07/08/2023, às 17:30, conforme art. 1º, § 7º, da Lei Municipal 8.424/2015 e art. 9º, inciso I do Decreto Municipal 26.136/2015.



A autenticidade do documento pode ser conferida no site <https://portalsei.jundiai.sp.gov.br> informando o código verificador **0997486** e o código CRC **B34061E2**.

Avenida da Liberdade s/n - Paço Municipal - Bairro Jd. Botânico - Jundiaí - SP - CEP 13214-900
Tel: 11 4589 8983 - jundiai.sp.gov.br

PMJ.0025459/2022

0997486v2

Anexo II - Estimativa de Impacto
Orçamentário N° SEI 1053375/2023

Em 04/09/2023

ANEXO II

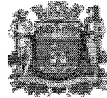

PREFEITURA DO MUNICÍPIO DE JUNDIAÍ

ESTIMATIVA DE IMPACTO ORÇAMENTÁRIO-FINANCEIRO - 2023

DATA: 04/09/2023

PROCESSO N°: SEI 25459

ANO: 2022

UNIDADE SOLICITANTE: 11 UNIDADE GESTÃO DE PLANEJ. URBANO E MEIO AMBIENTE

1. TIPO:

- OBRAS CIVIS
- REEQUILIBRIO ECONÔMICO-FINANCEIRO E ADITAMENTOS DE CONTRATOS
- AQUISIÇÃO DE ATIVO PERMANENTE
- REPACTUAÇÃO DE CUSTOS HOSPITAIS / CONVÊNIOS / PARCERIAS / ETC...
- NOVA CONTRATAÇÃO
- OUTRO (especificar na descrição)

2. DESCRIÇÃO (Detalhada):

Proposta de Extensão de denominação da Avenida João Merenciano, no loteamento Cidade Nova.

- NÃO HÁ AUMENTO DE DESPESA
- O AUMENTO DE DESPESAS ESTÁ ABRANGIDO POR UM DOS PROGRAMAS INSERIDOS NO PPA VIGENTE
- O AUMENTO DAS DESPESAS TEM ADEQUAÇÃO COM A LOA VIGENTE
- O AUMENTO DAS DESPESAS ULTRAPASSA O EXERCÍCIO FINANCEIRO CORRENTE, PORTANTO AS

MESMAS SERÃO CONSIGNADAS NA(S) LOA DO(S) EXERCÍCIO(S) SEGUINTE(S) DE ACORDO COM O CRONOGRAMA DE DESEMBOLSOS DO ITEM 7

Se houver Convênios, Parcerias, Contratos e demais Congêneres preencher os campos abaixo:

TIPO

Nº	ANO

TÉRMINIO

VALOR ATUAL/ANO

VALOR PROJETADO/ANO

3. DESPESAS:

PESSOAL E ENCARGOS

CUSTEIO

INVESTIMENTO

QUANT.	DESCRIÇÃO	VALOR ANUAL	
		RECURSO PRÓPRIO	RECURSO VINCULADO
TOTAL		R\$ -	R\$ -
		R\$ -	-

4. DOTAÇÕES ENVOLVIDAS (exercício em curso):

4.1. DOTAÇÕES A SEREM ONERADAS :

DOTAÇÕES	VALOR ANUAL	
	RECURSO PRÓPRIO	RECURSO VINCULADO
TOTAL		R\$ -
		R\$ -

4.2. DOTAÇÕES A SEREM REDUZIDAS:

DOTAÇÕES	VALOR ANUAL	
	RECURSO PRÓPRIO	RECURSO VINCULADO
TOTAL		R\$ -
		R\$ -

R\$

-

5. EMPENHOS EFETIVADOS :

NÚMERO	DATA	VALOR	PERÍODO DE COBERTURA (MÊS "XX" à "YY")	
TOTAL		R\$	-	

6. RETENÇÕES EFETUADAS :

SEQUÊNCIA	DATA	VALOR	PERÍODO DE COBERTURA (MÊS "XX" à "YY")	
TOTAL		R\$	-	

7. CRONOGRAMA DE PAGAMENTOS:

MÊS	ANO EM CURSO (R\$)		ANO 02 (R\$)		ANO 03 (R\$)	
	PRÓPRIO	VINCULADO	PRÓPRIO	VINCULADO	PRÓPRIO	VINCULADO
JAN						
FEV						
MAR						
ABR						
MAI						
JUN						
JUL						
AGO						
SET						
OUT						
NOV						
DEZ						
TOTAL 01	-	-	-	-	-	-
TOTAL 02		-		-		-

Gestor Orçamentário

Diretor do Departamento

Gestor da Unidade



Documento assinado eletronicamente por **Kalinca Andrea Timponi Ritoni, Analista de Planejamento, Gestão e Orçamento**, em 04/09/2023, às 12:47, conforme art. 1º, § 7º, da Lei Municipal 8.424/2015 e art. 9º, inciso I do Decreto Municipal 26.136/2015.



Documento assinado eletronicamente por **Sinesio Scarabello Filho, Gestor da Unidade de Planejamento Urbano e Meio Ambiente**, em 04/09/2023, às 14:04, conforme art. 1º, § 7º, da Lei Municipal 8.424/2015 e art. 9º, inciso I do Decreto Municipal 26.136/2015.



Documento assinado eletronicamente por **Guilherme Theodoro Nascimento P de Lima, Diretor do Departamento de Planejamento, Gestão e Finanças da UGPUMA**, em 05/09/2023, às 12:02, conforme art. 1º, § 7º, da Lei Municipal 8.424/2015 e art. 9º, inciso I do Decreto Municipal 26.136/2015.



A autenticidade do documento pode ser conferida no site <https://portalsei.jundiai.sp.gov.br> informando o código verificador **1053375** e o código CRC **5C292277**.

Avenida da Liberdade s/n - Paço Municipal - Bairro Jd. Botânico - Jundiaí - SP - CEP 13214-900
Tel: 11 4589 8359 - jundiai.sp.gov.br

PMJ.0025459/2022

1053375v2

Declaramos para os fins dos artigos 16 e 17 da Lei Complementar nº 101/00 – Lei de Responsabilidade Fiscal - LRF, que a Proposta de Extensão de denominação da Avenida João Merenciano, no loteamento Cidade Nova., tem adequação com a Lei Orçamentária Anual (LOA) e compatibilidade com o Plano Plurianual (PPA) e com a Lei de Diretrizes Orçamentárias (LDO).

Declaro, ainda, que as despesas que oneram a mesma dotação, somadas todas as despesas de mesma espécie, realizadas e a realizar, previstas no programa de trabalho, não ultrapassam os limites da fonte de recursos estabelecidos para o exercício e para os dois subsequentes.



Documento assinado eletronicamente por **Sinesio Scarabello Filho**, Gestor da Unidade de **Planejamento Urbano e Meio Ambiente**, em 04/09/2023, às 14:03, conforme art. 1º, § 7º, da Lei Municipal 8.424/2015 e art. 9º, inciso I do Decreto Municipal 26.136/2015.



A autenticidade do documento pode ser conferida no site <https://portalsei.jundiai.sp.gov.br> informando o código verificador **1053388** e o código CRC **1AE03A9A**.

Avenida da Liberdade s/n - Paço Municipal - Bairro Jd. Botânico - Jundiaí - SP - CEP 13214-900
Tel: 11 4589 8359 - jundiai.sp.gov.br