

PREFEITURA DO MUNICÍPIO DE JUNDIAÍ – SP

Processo SEI nº 17.496/2023

PROJETO DE LEI Nº 14.157

Art. 1º Estende a denominação de “Rua Jaquesmil Chaves” à Rua 05 do Loteamento Flora Park, no Bairro Jardim Tulipas, nos termos da Lei Municipal nº 5.051, de 16 de outubro de 1997, conforme assinalado na planta integrante desta lei.

Art. 2º Esta lei entra em vigor na data de sua publicação.



LUIZ FERNANDO MACHADO

Prefeito

scc.1

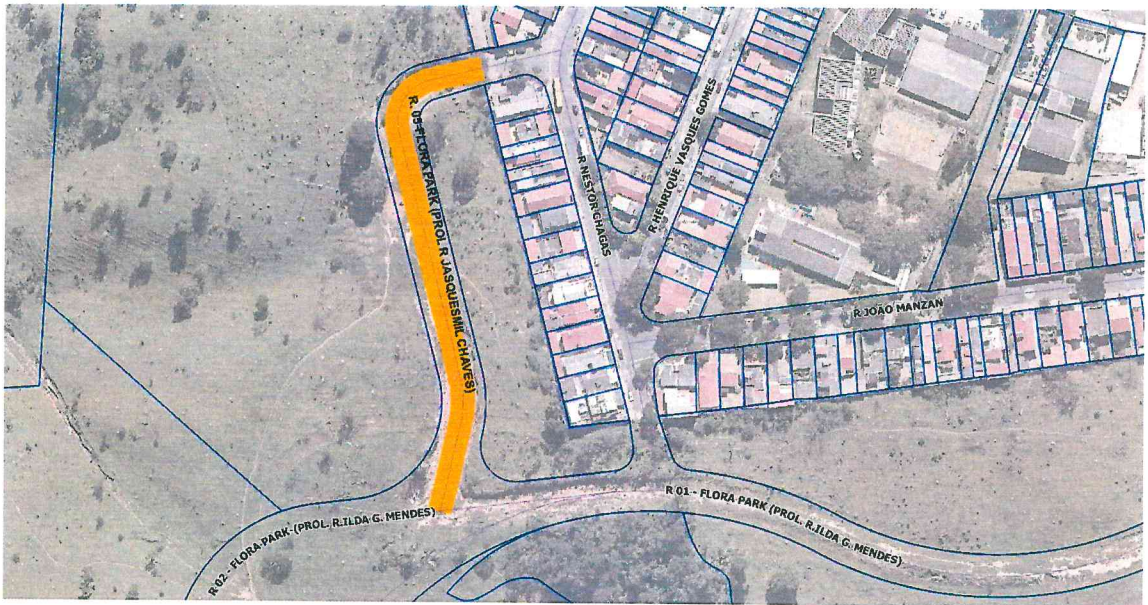

PREFEITURA DO MUNICÍPIO DE JUNDIAÍ – SP





PREFEITURA DO MUNICÍPIO DE JUNDIAÍ – SP

JUSTIFICATIVA

Excelentíssimo Senhor Presidente,

Senhores Vereadores:

Submetemos à apreciação dessa E. Edilidade o presente Projeto de Lei por meio do qual se busca estender a denominação de '*Rua Jaquesmil Chaves*' à Rua 05, nos termos da Lei Municipal nº 5.051, de 16 de outubro de 1997, que denominou a Rua 16, ambas localizadas no Loteamento Flora Park no bairro Jardim Tulipas.

A medida é necessária considerando-se que de acordo com o croqui, ora juntado, verifica-se que a via pública é contígua a Rua Jaquesmil Chaves, tratando-se de uma extensão dela.

Sob o **aspecto jurídico**, a propositura em deslinde encontra supedâneo, quanto à **competência**, no artigo 30, incisos I e VIII da Constituição Federal, bem como no artigo 6º, *caput*, da Lei Orgânica de Jundiaí.

No que tange à **iniciativa**, atestamos que há amparo legal no artigo 45 da Lei Orgânica Municipal, que reconhece a competência do Prefeito para a iniciativa legislativa.

No **mérito**, o presente Projeto de Lei observa as disposições previstas na Lei Municipal nº 1.919, de 12 de julho de 1972, em especial, o previsto nos artigos 2º e 4º e as disposições previstas na Lei Municipal nº 9.321, de 11 de novembro de 2019, atual Plano Diretor, em especial, o artigo 216.

Cumpre-nos, por fim, observar que as ações propostas possuem adequação orçamentária e não oneram os cofres públicos, conforme se extrai do demonstrativo sobre a estimativa do impacto orçamentário-financeiro que acompanha a presente propositura.

Justificam-se assim, os motivos determinantes desta iniciativa, pelo que se permanece convicto de que os Nobres Vereadores não faltarão com o costumeiro apoio à aprovação da presente propositura.

LUIZ FERNANDO MACHADO

Prefeito

scc.1

Anexo II - Estimativa de Impacto
Orçamentário Nº SEI 0870367/2023

Em 29/05/2023

ANEXO II

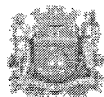

PREFEITURA DO MUNICÍPIO DE JUNDIAÍ

ESTIMATIVA DE IMPACTO ORÇAMENTÁRIO-FINANCEIRO - 2023

DATA: 29/05/2023

PROCESSO Nº: SEI 17496

ANO: 2023

UNIDADE SOLICITANTE: 11 UNIDADE GESTÃO DE PLANEJ. URBANO E MEIO AMBIENTE

1. TIPO:

- OBRAS CIVIS
- REEQUILIBRIO ECONÔMICO-FINANCEIRO E ADITAMENTOS DE CONTRATOS
- AQUISIÇÃO DE ATIVO PERMANENTE
- REPACTUAÇÃO DE CUSTOS HOSPITAIS / CONVÊNIOS / PARCERIAS / ETC...
- NOVA CONTRATAÇÃO
- OUTRO (especificar na descrição)

2. DESCRIÇÃO (Detalhada):

Proposta para extensão de denominação da Rua Jaquesmil Chaves, denominada pela LEI 5051/1997 no Loteamento no Jardim das Tulipas, para a Rua 05 - no Loteamento Flora Park.

- NÃO HÁ AUMENTO DE DESPESA
- O AUMENTO DE DESPESAS ESTÁ ABRANGIDO POR UM DOS PROGRAMAS INSERIDOS NO PPA VIGENTE
- O AUMENTO DAS DESPESAS TEM ADEQUAÇÃO COM A LOA VIGENTE
- O AUMENTO DAS DESPESAS ULTRAPASSA O EXERCÍCIO FINANCEIRO CORRENTE, PORTANTO AS MESMAS SERÃO CONSIGNADAS NA(S) LOA DO(S) EXERCÍCIO(S) SEGUINTE(S) DE ACORDO COM O

CRONOGRAMA DE DESEMBOLSOS DO ITEM 7

Se houver Convênios, Parcerias, Contratos e demais Congêneres preencher os campos abaixo:

TIPO

Nº	ANO

TÉRMINIO

VALOR ATUAL/ANO

VALOR PROJETADO/ANO

3. DESPESAS:

PESSOAL E ENCARGOS

CUSTEIO

INVESTIMENTO

QUANT.	DESCRIÇÃO	VALOR ANUAL	
		RECURSO PRÓPRIO	RECURSO VINCULADO
TOTAL		R\$ -	R\$ -
		R\$ -	R\$ -

4. DOTAÇÕES ENVOLVIDAS (exercício em curso):

4.1. DOTAÇÕES A SEREM ONERADAS :

DOTAÇÕES	VALOR ANUAL	
	RECURSO PRÓPRIO	RECURSO VINCULADO
TOTAL	R\$ -	R\$ -
	R\$ -	R\$ -

4.2. DOTAÇÕES A SEREM REDUZIDAS:

DOTAÇÕES	VALOR ANUAL	
	RECURSO PRÓPRIO	RECURSO VINCULADO
TOTAL	R\$ -	R\$ -
	R\$ -	R\$ -

5. EMPENHOS EFETIVADOS :

NÚMERO	DATA	VALOR	PERÍODO DE COBERTURA	
			(MÊS "XX" à "YY")	
TOTAL		R\$	-	

6. RETENÇÕES EFETUADAS :

SEQUÊNCIA	DATA	VALOR	PERÍODO DE COBERTURA	
			(MÊS "XX" à "YY")	
TOTAL		R\$	-	

7. CRONOGRAMA DE PAGAMENTOS:

MÊS	ANO EM CURSO (R\$)		ANO 02 (R\$)		ANO 03 (R\$)	
	PRÓPRIO	VINCULADO	PRÓPRIO	VINCULADO	PRÓPRIO	VINCULADO
JAN						
FEV						
MAR						
ABR						
MAI						
JUN						
JUL						
AGO						
SET						
OUT						
NOV						
DEZ						
TOTAL 01	-	-	-	-	-	-
TOTAL 02						

Gestor Orçamentário

Diretor do Departamento

Gestor da Unidade



Documento assinado eletronicamente por **Thiago Antonio Zacaratto**, Diretor do Departamento de Planejamento, Gestão e Finanças, em 29/05/2023, às 16:05, conforme art. 1º, § 7º, da Lei

Municipal 8.424/2015 e art. 9º, inciso I do Decreto Municipal 26.136/2015.



Documento assinado eletronicamente por **Kalinca Andrea Timponi Ritoni, Analista de Planejamento, Gestão e Orçamento**, em 30/05/2023, às 09:17, conforme art. 1º, § 7º, da Lei Municipal 8.424/2015 e art. 9º, inciso I do Decreto Municipal 26.136/2015.



Documento assinado eletronicamente por **Sinesio Scarabello Filho, Gestor da Unidade de Planejamento Urbano e Meio Ambiente**, em 02/06/2023, às 17:01, conforme art. 1º, § 7º, da Lei Municipal 8.424/2015 e art. 9º, inciso I do Decreto Municipal 26.136/2015.



A autenticidade do documento pode ser conferida no site <https://portalsei.jundiai.sp.gov.br> informando o código verificador **0870367** e o código CRC **E1F9B400**.

Avenida da Liberdade s/n - Paço Municipal - Bairro Jd. Botânico - Jundiaí - SP - CEP 13214-900
Tel: 11 4589 8565 - jundiai.sp.gov.br

PMJ.0017496/2023

0870367v2

Anexo III N° SEI 0870362/2023

Em 29/05/2023

Declaramos para os fins dos artigos 16 e 17 da Lei Complementar nº 101/00 – Lei de Responsabilidade Fiscal - LRF, que a Proposta para extensão de denominação da Rua Jaquesmil Chaves, denominada pela LEI 5051/1997 no Loteamento no Jardim das Tulipas, para a Rua 05 – no Loteamento Flora Park. , tem adequação com a Lei Orçamentária Anual (LOA) e compatibilidade com o Plano Plurianual (PPA) e com a Lei de Diretrizes Orçamentárias (LDO).

Declaro, ainda, que as despesas que oneram a mesma dotação, somadas todas as despesas de mesma espécie, realizadas e a realizar, previstas no programa de trabalho, não ultrapassam os limites da fonte de recursos estabelecidos para o exercício e para os dois subsequentes.



Documento assinado eletronicamente por **Sinesio Scarabello Filho, Gestor da Unidade de Planejamento Urbano e Meio Ambiente**, em 02/06/2023, às 17:00, conforme art. 1º, § 7º, da Lei Municipal 8.424/2015 e art. 9º, inciso I do Decreto Municipal 26.136/2015.



A autenticidade do documento pode ser conferida no site <https://portalsei.jundiai.sp.gov.br> informando o código verificador **0870362** e o código CRC **B9C2C75F**.

Avenida da Liberdade s/n - Paço Municipal - Bairro Jd. Botânico - Jundiaí - SP - CEP 13214-900
Tel: 11 4589 8565 - jundiai.sp.gov.br

PMJ.0017496/2023

0870362v2

Estimativa de Impacto Orç-Financeiro
Legislativo Nº SEI 0988244/2023

Em 01/08/2023

VALORES CORRENTES

Art. 9º, inc. XIII, alínea a) das Instruções nº 02/2008 (TC-A-40.728/026/07) - Área Municipal - do TCE-SP - (LRF, art 53 inciso III)
Manual do Demonstrativos Fiscais 13ª Edição da Secretaria do Tesouro Nacional - STN - Sem Fontes do RPPS

Versão 03_23

R\$1,00

RECEITAS PRIMÁRIAS	2021 (Realizado)	2022 (Realizado)	2023 (Orçado)	2024 (Previsão)	2025 (Previsão)	2026 (Previsão)
RECEITAS PRIMÁRIAS CORRENTES (I)	2.374.071.781	2.811.735.855	3.142.322.400	2.931.025.813	3.121.534.133	3.253.118.473
Impostos, Taxas e Contribuições de Melhoria	907.083.566	1.027.434.704	1.184.553.500	1.157.087.732	1.232.298.435	1.293.913.356
Contribuições	29.207.765	32.785.672	33.267.000	33.630.608	35.816.598	37.607.428
<i>Receita Previdenciária</i>	-	-	-	-	-	-
<i>Outras Receitas de Contribuições</i>	29.207.765	32.785.672	33.267.000	33.630.608	35.816.598	37.607.428
Receita Patrimonial	18.937.986	101.863.681	42.953.800	47.223.900	50.285.096	52.799.351
<i>Aplicações Financeiras (II)</i>	18.005.356	74.073.620	41.413.800	45.060.700	48.933.288	51.274.952
<i>Outras Receitas Patrimoniais</i>	932.620	27.790.060	1.540.000	1.363.200	1.451.808	1.524.398
Transferências Correntes	1.330.672.314	1.512.549.798	1.737.183.200	1.533.168.510	1.632.824.463	1.689.973.319
Demais Receitas Correntes	88.170.150	137.102.000	144.364.900	159.915.063	170.309.542	178.825.020
<i>Outras Receitas Financeiras (III)</i>	-	-	-	-	-	-
<i>Receitas Correntes Restantes</i>	88.170.150	137.102.000	144.364.900	159.915.063	170.309.542	178.825.020
RECEITAS PRIMÁRIAS CORRENTES (IV) = (I - III)	2.356.065.415	2.737.662.235	3.100.908.600	2.885.165.113	3.072.700.845	3.201.843.521
RECEITAS DE CAPITAL (V)	36.991.667	55.355.357	79.368.200	27.612.000	33.115.000	40.118.000
Operações de Crédito (VI)	26.554.079	30.981.114	64.217.200	25.000.000	30.000.000	35.000.000
Amortização de Empréstimos (VII)	-	-	-	-	-	-
Alienação de Bens	2.977.138	296.887	1.420.000	100.000	100.000	100.000
<i>Receitas de Alienação de Investimentos Temporários (VIII)</i>	-	-	-	-	-	-
<i>Receitas de Alienação de Investimentos Permanentes (IX)</i>	-	-	-	-	-	-
<i>Outras Alienações de Bens</i>	2.977.138	296.887	1.420.000	100.000	100.000	100.000
Transferências de Capital	6.377.238	21.027.727	13.710.000	2.500.000	3.000.000	5.000.000
<i>Convênios</i>	6.377.238	21.027.727	13.710.000	2.500.000	3.000.000	5.000.000
<i>Outras Transferências de Capital</i>	-	-	-	-	-	-
Outras Receitas de Capital	1.083.211	3.049.629	21.000	12.000	15.000	18.000
<i>Outras Receitas de Capital Não Primárias (X)</i>	-	-	-	-	-	-
<i>Outras Receitas de Capital Primárias</i>	1.083.211	3.049.629	21.000	12.000	15.000	18.000
RECEITAS PRIMÁRIAS DE CAPITAL (XI) = (V - VI - VII - VIII - IX - X)	10.437.588	24.374.243	15.151.000	2.612.000	3.115.000	5.118.000
RECEITAS INTRAORÇAMENTÁRIAS	208.768.399	255.883.305	316.304.300	269.084.982	282.539.231	282.539.231
RECEITA PRIMÁRIA TOTAL (XII) = (IV + XI)	2.366.504.003	2.762.036.478	3.116.059.600	2.887.777.113	3.075.815.845	3.206.961.521

DESPESAS PRIMÁRIAS	2021 (Realizado)	2022 (Realizado)	2023 (Orçado)	2024 (Previsão)	2025 (Previsão)	2026 (Previsão)
DESPESAS CORRENTES (XIII)	2.081.688.392	2.422.019.625	2.940.929.400	2.567.964.986	2.733.931.516	2.865.518.856
Pessoal e Encargos Sociais	1.001.925.231	1.111.978.611	1.367.866.300	938.786.562	956.332.820	1.041.040.225
Juros e Encargos da Dívida (XIV)	29.141.963	43.634.651	63.420.000	45.885.000	51.391.200	53.960.760
Outras Despesas Correntes	1.050.621.199	1.266.406.363	1.509.644.100	1.583.293.424	1.686.207.496	1.770.517.871
DESPESAS PRIMÁRIAS CORRENTES (XV) = (XIII - XIV)	2.052.546.429	2.378.384.975	2.877.509.400	2.522.079.986	2.682.540.316	2.811.558.096
DESPESAS DE CAPITAL (XVI)	92.409.908	180.914.829	268.150.200	106.587.845	120.178.386	125.178.386
Investimentos	62.268.166	137.657.486	219.450.200	35.000.000	40.000.000	45.000.000
Inversões Financeiras	-	-	-	-	-	-
<i>Concessão de Empréstimos e Financiamentos (XVII)</i>	-	-	-	-	-	-
<i>Aquisição de Título de Capital já Integralizado (XVIII)</i>	-	-	-	-	-	-
<i>Aquisição de Título de Crédito (XIX)</i>	-	-	-	-	-	-
<i>Demais Inversões Financeiras</i>	-	-	-	-	-	-
Amortização da Dívida (XX)	30.141.742	43.257.343	48.700.000	71.587.845	80.178.386	80.178.386
DESPESAS PRIMÁRIAS DE CAPITAL (XXI) = (XVI - XVII - XVIII - XIX - XX)	62.268.166	137.657.486	219.450.200	35.000.000	40.000.000	45.000.000
RESERVA DE CONTINGÊNCIA (XXII)	-	-	12.611.000	15.000.000	18.000.000	20.000.000
DESPESAS INTRAORÇAMENTÁRIAS	209.585.235	259.305.375	316.304.300	269.084.982	282.539.231	282.539.231
DESPESA PRIMÁRIA TOTAL (XXIII) = (XV + XXI + XXII)	2.114.814.595	2.516.042.461	3.109.570.600	2.572.079.986	2.740.540.316	2.876.558.096
RESULTADO PRIMÁRIO (XII - XXIII)	251.689.408	245.994.017	6.489.000	315.697.127	335.275.530	330.403.425
META DA LEI DE DIRETRIZES ORÇAMENTÁRIAS - LDO	(22.036.353)	39.249.700	(35.349.700)			

Aumento Permanente da Receita			354.023.122	(228.282.487)	188.038.732	131.145.675
Ampliação das Despesas			593.528.139	(537.490.814)	168.460.330	136.017.780
MARGEM DE EXPANSÃO DAS DESPESAS OBRIGATORIAS DE CARÁTER CONTINUADO			(239.505.017)	309.208.127	19.578.402	(4.872.104)

VALORES ENVOLVIDOS NA ESTIMATIVA DE IMPACTO						
IMPACTO ATUARIAL (VALORES APROPRIADOS ANUALMENTE)						
VALORES ENVOLVIDOS NA ESTIMATIVA DE IMPACTO						

VALOR RESULTANTE DA ESTIMATIVA DE IMPACTO

IMPACTO NULO

Resultado do impacto (valores inferiores ou iguais a zero implicam em ausência de

impacto ou impacto nulo)

Demonstrativo elaborado exclusivamente para o acompanhamento do Processo Administrativo Eletrônico SEI nº PMJ.0017496/2023, objetivando a aprovação Legislativa do Projeto de Lei - PL que estende a denominação de "Rua Jaquesmil Chaves", nos termos da Lei nº 5.051/97, para a Rua 95 do Loteamento Flora Park, no Bairro Tulipas.

Notas Explicativas:

Foi alterada pela STN (Secretaria do Tesouro Nacional) na 13ª Edição do Manual de Demonstrativos Fiscais (MDF) a metodologia de cálculo do Resultado Primário, agora retira-se o efeitos das fontes do RPPS (IPREJUN) para apuração do resultado, porém são apropriadas as receitas e despesas intraorçamentárias.

Versão 03_23 RREO 2022 e LDO 2024



Documento assinado eletronicamente por **Luiz Fernando Boscolo, Diretor do Departamento de Orçamento**, em 01/08/2023, às 14:27, conforme art. 1º, § 7º, da Lei Municipal 8.424/2015 e art. 9º, inciso I do Decreto Municipal 26.136/2015.



Documento assinado eletronicamente por **Jose Antonio Parimoschi, Gestor da Unidade de Governo e Finanças**, em 03/08/2023, às 09:00, conforme art. 1º, § 7º, da Lei Municipal 8.424/2015 e art. 9º, inciso I do Decreto Municipal 26.136/2015.



A autenticidade do documento pode ser conferida no site <https://portalsei.jundiai.sp.gov.br> informando o código verificador **0988244** e o código CRC **1B5D242A**.

Avenida da Liberdade s/n - Paço Municipal - Bairro Jd. Botânico - Jundiaí - SP - CEP 13214-900
Tel: 11 4589 8983 - jundiai.sp.gov.br

PMJ.0017496/2023

0988244v2