



PROJETO DE LEI Nº 14142/2023

(Enivaldo Ramos de Freitas)

Denomina “**Rua Diácono ANTÔNIO DE LIMA GOMES**” a Estrada Municipal do loteamento Jardim Irene (Bairro Jundiaí-Mirim).

Art. 1º. É denominada “**Rua Diácono ANTÔNIO DE LIMA GOMES**” a Estrada Municipal do loteamento Jardim Irene, no Bairro Jundiaí-Mirim, conforme assinalado no croqui integrante desta lei.

Art. 2º. Esta lei entra em vigor na data de sua publicação.

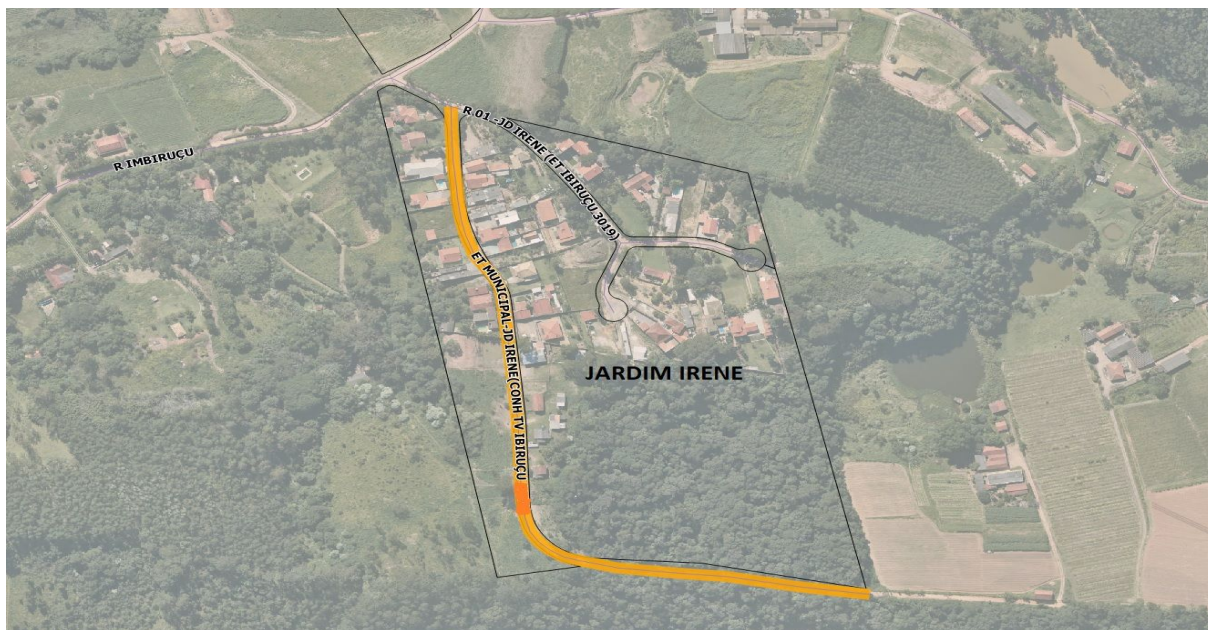

Justificativa

O presente projeto de lei tem como objetivo aquilo que já vem sinteticamente expresso em sua ementa, qual seja, atribuir ao local em questão o nome proposto.





Portanto, juntando toda a documentação que se mostra necessária a fim de que essa providência chegue a bom termo, buscamos o importante apoio dos nobres Vereadores para aprovação da iniciativa.

ENIVALDO RAMOS DE FREITAS
Val Freitas





Gabinete Vereador Val Freitas

OFÍCIO Nº 30/2023/ERF

Jundiaí, 27 de fevereiro de 2023

Ao Senhor
Carlos Augusto Motta Monteiro Navigli
Diretor do Departamento de Apoio Parlamentar

Assunto: Informações para denominação.
Local: Travessa da Rua Imbiruçu, loteamento Jardim Irene, Jundiaí Mirim.

Senhor Diretor,

Com relação a via assinalada em anexo, solicito as seguintes informações:

1. Integra patrimônio público?
2. Está oficializada?
3. Já recebeu denominação?

Respeitosamente,

ENIVALDO RAMOS DE FREITAS
"Val Freitas"
Vereador





Anexo

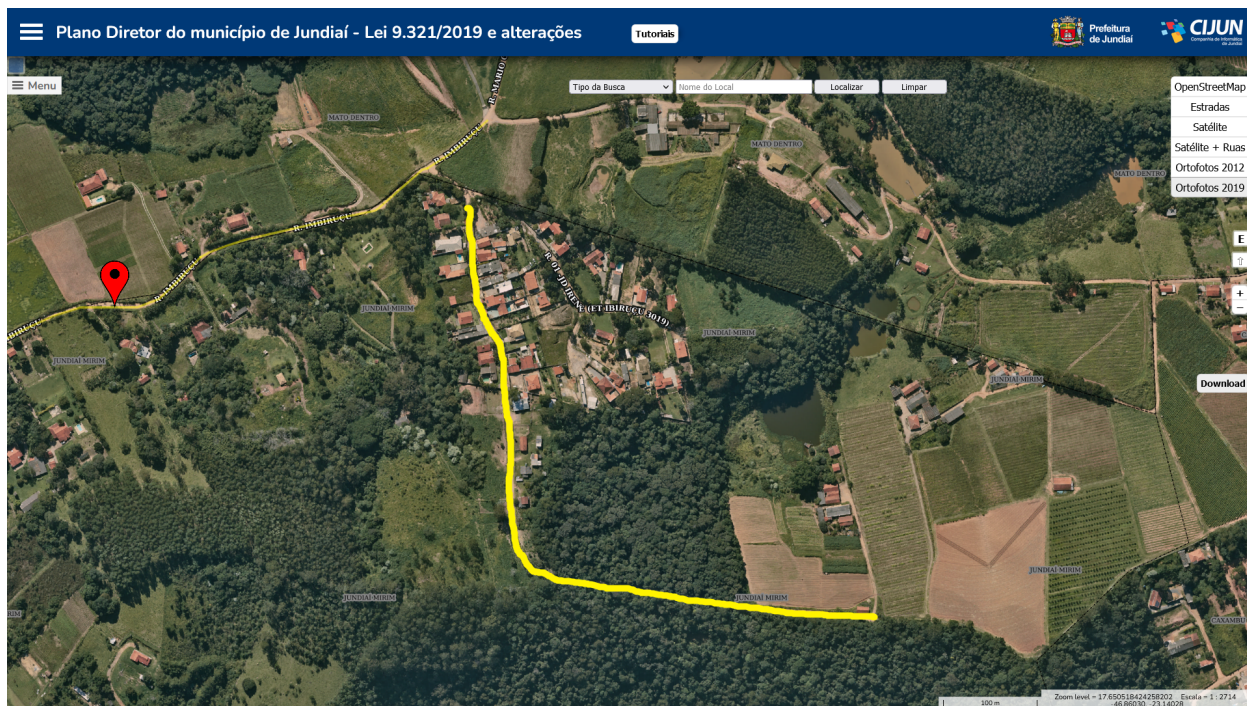



Val Freitas <valfreitas@jundiai.sp.leg.br>

Resposta ao Ofício ERF 030/2023

1 mensagem

PMJ/Departamento de Apoio Parlamentar <ugcc-dap@jundiai.sp.gov.br>

4 de julho de 2023 às 08:37

Responder a: PMJ/Departamento de Apoio Parlamentar <ugcc-dap@jundiai.sp.gov.br>

Nobre Edil,

Em atenção ao ofício em questão, conforme manifestado pelos órgãos técnicos competentes, a via em questão, integra o patrimônio público municipal, encontra-se oficializada e não recebeu denominação.

Respeitosamente.

Departamento de Apoio Parlamentar

Unidade de Gestão da Casa Civil

Prefeitura do Município de Jundiaí



Anexo_0720817_Croqui_Est._Munic_Imbirucu.jpg
467K

