



INDICAÇÃO Nº 12723/2023

Construção de pista “Pump Track” em área pública situada na Rua Profª Maria Margarida Miranda Duarte S/N (Jardim Bonfiglioli).

Considerando que, o local abaixo referenciado, se trata de uma área ociosa e a comunidade da região sofre com vândalos no local;

Considerando ainda os benefícios que a pista trará aos munícipes de todas as faixas etária e praticantes de diversas modalidades como, skate, patins, patinete e bicicleta,

INDICO ao Chefe do Executivo que sejam adotadas as providências cabíveis, junto ao setor competente, para construção de pista “Pump Track” em área pública situada na Rua Profª Maria Margarida Miranda Duarte S/N (Jardim Bonfiglioli).

Sala das Sessões, em 29 de agosto de 2023.





ANEXO

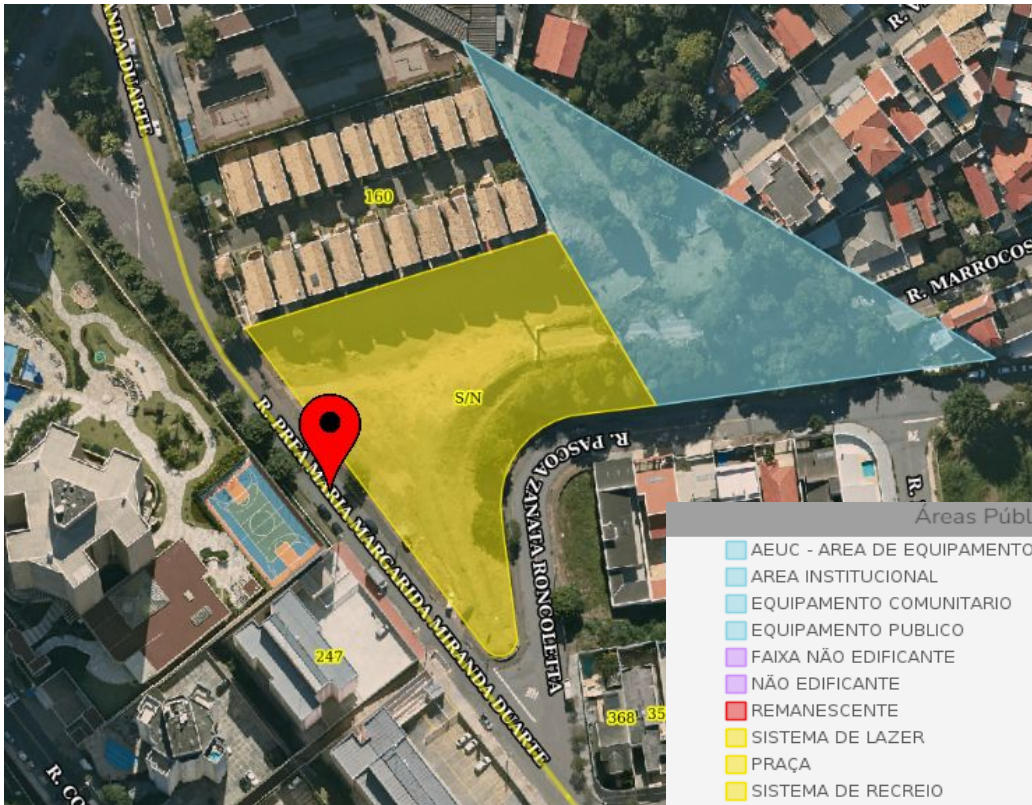

Áreas Públicas

- AEUC - ÁREA DE EQUIPAMENTO URBANO E COMUNITARIO
- ÁREA INSTITUCIONAL
- EQUIPAMENTO COMUNITARIO
- EQUIPAMENTO PÚBLICO
- FAIXA NÃO EDIFICANTE
- NÃO EDIFICANTE
- REMANESCENTE
- SISTEMA DE LAZER
- PRAÇA
- SISTEMA DE RECREIO
- ESPAÇO LIVRE
- ALUP - ÁREA LIVRE DE USO PÚBLICO
- RESERVA BIOLÓGICA
- ÁREA VERDE
- FAIXA DE PROTEÇÃO
- ÁREA DE REURBANIZAÇÃO
- SERVIDÃO
- VIELA
- SISTEMA VIÁRIO

ADILSON ROBERTO PEREIRA JUNIOR
Juninho Adilson



Abaixo-Assinados

Excelentíssimo Senhor Prefeito, Vereadores (as)
Secretário (a) de Esporte, Lazer do Município de Jundiaí S.P

Os cidadãos abaixo assinados, residentes e domiciliados e frequentadores no Bairro Jardim Bonfiglioli, neste município, se valem do presente para solicitar a Vossa Excelência a construção de um pista de Pump Track.
área abrange as ruas:

Veneza – CEP:13.207-411

Marrocos- CEP:13.207-391

Prof.a Maria Margarida Miranda Duarte CEP:13.207-345

Sendo que a área é pertencente à Prefeitura de Jundiaí. Há anos abandonada, virando local de desova de entulho, estacionamento irregular de condomínios próximos, encontro de usuários de “DROGAS” e casais para atos libidinosos. Sendo que há alguns anos atrás foi feita uma reunião com moradores, o excelentíssimo Prefeito Luiz Fernando Machado e o representante do bairro, o então no presente momento o vereador Gustavo Martinelli para resolver o problema e a preocupação dos moradores que ali vivem há décadas, sendo estes, ficam intimidados e coagidos com pessoas estranhas transitando pelo local.

Nós moradores reivindicamos essa área de lazer onde beneficiará todas as famílias, nossos jovens, trará harmonia ao bairro, mais segurança e irá trazer uma valorização para o bairro e a cidade. O qual trará estabelecimentos no segmento do esporte e alimentação.



NOME	CPF
Adriano Nunes de Oliveira <i>de Oliveira</i>	219.228.058-84
Nathalia da S. Paranhos	350.164.448-54
André Grop	042-246-859-99
Aila Santos	476.882.068-66
Yanner Ambrenutti Oliveira	374527418-29
Barbara Clémiche	24859696808
JOSE CARLOS G. CARVALHO RG	9 056.402
Leontina B. Carvalho	253.987.018-0
Victor B. Carvalho	321 94170850
Andrezza Pereira Carvalho	364.800.678-94
Vera Lúci Machado de Oliveira	173.703.903-95
Jaílton Nunes de Oliveira	42369339853
Elenice de Oliveira RG	9-512575
Lilian Raquel Guimarães M. Perin	33 731726-4
Isabella de Godoy	398.769.128-02
DAMIL EDUARDO R5214	78182560-9
Fernando Cristina Bezerra	93869317639
Rocênio de Oliveira	167.645.308-31
Roberto Silva RG	48443611-01
Roberto Silva	01345424602
Rafael Santos	365.382.788-41
Paulo J. Severina	265.478-538-61
João Paulo	0045 41 730 08
Claudio Sayumi Yamaguchi	280.079.888-23
João Pedro da S. Ferreira	586.700.098-66
Maurício Sérgio Villani	155.038.008-77
Bruno Passalunghi de Oliveira	531.124.238-55
Valéria D. M. M. Martins	165.085.358-03
Frederico Harumi Sugimoto	088.854.34238



NOME	CPF
Mira Ann Kyrreum	289.604.528-74
Ypucius Junqueira	330.724.538-45
Flora do Fumo	36921729826
Marcio Torres	128755678-70
Guilherme Caserra	283.103.378-86
Sidney TOGNI	143.990.888-82
Marcos Frey	887873077-71
Nicole Rocha	013.781.386-43
Paulo Henrique Selucio	469.055.058-11
Ana Jansen Ribeiro	404.526.558-98
Hugo Alves	316.337.658-52
FERNANDO R CASTILHO	307.781.038-70
Matheus Sabino Salorato de Faria	532.831.418-02
Milene Amaral P.	570.894.768-39
Leonaldo Santopas de Oliveira	276.019.288-10
Amorinho Reis	713.423.386-34
Luciano de Almeida	252.158.118-65
Gustavo C Felho	312.010.324-15
MARCOS RIBEIRO	156496268-71
Enzo Ribeiro	44820674838
Diane R. Costa	232.196.408-18
Opimilson Opim	42547305860
Raquel D.F. Crasson	264511228-58
Fernanda Moran	120.607.378-00
Fabíola Katia de Jesus	168.520.978-54
Victor Rocha	446-868.818.11
Bruna alvaranga	443.873.498-32
Tatiana B.A. Carvalho Costa	375.235.668.55
Camilla de Oliveira Almeida	131.901.448.85
Carlos Alberto Curcio Santana	079.505.958-25
Carla Linhares Almeida	0150.448.338-35
Rafael A. Lima	31720438867
FERNANDO HENRIQUE SILVA	347.641.308-07



Pumptrack: pista poliesportiva

Pumptrack é um tipo de pista que consiste em percurso com “lombadas” ou “rollers”, que possibilitam a aceleração da bicicleta sem o uso dos pedais. A técnica de Pump ajuda na consciência corporal para se adaptar às condições do terreno, absorvendo impactos e promovendo aceleração com menor energia nas trilhas (Zoom Bike Park). O pumptrack de asfalto é reconhecido como uma pista poliesportiva do mundo das rodinhas, pois pode ser utilizado pela bike, skate, patins, cadeirantes e patinetes. Diferente de outros tipos de pistas, o pump é inclusivo para todos os níveis e idades, pois os inexperientes podem apenas passar pelos rollers da pista, ao contrário dos experientes que usam para saltar, se conectando a uma parte e outra dos rollers e mesas. Na imagem abaixo podemos visualizar um exemplo de pumptrack de asfalto.



Exemplo de Pumptrack de Asfalto desenvolvido pela empresa Velosolutions



O pumptrack gera inúmeros benefícios aos praticantes, como por exemplo, o

O pumptrack gera inúmeros benefícios aos praticantes, como por exemplo, o convívio social, permitindo a interação entre diferentes faixas etárias, classes sociais e tribos esportivas. Outro benefício é permitir uma vida saudável e ativa, tratando-se de um circuito divertido e progressivo que vai aumentar a resistência física e habilidade de forma muito agradável e atraente para os jovens (Pumptrack Blue).

O CicloTrilhas Floripa vem atuando fortemente para conseguir instalar pistas dessa modalidade na região de Florianópolis. Abaixo compartilhamos algumas imagens dos slides de apresentações realizadas para o poder público e outras instituições.

O que é o Pumptrack

O que é o Pumptrack

Um pumptrack é um circuito poliesportivo do mundo das rodinhas que permite uma oportunidade para prática de exercício segura e divertida.



Porque Pumptrack



Porque Pumptrack

Movimento se dá pelo ato de “bombar” a bicicleta.

Pode ser percorrido sem pedalar a bike.

Ajuda na consciência corporal.



Poliesportivo

Poliesportivo

Skate



Patins



Patinete



Cadeira de rodas



Benefícios

Os efeitos no bairro e vizinhanças



Os efeitos no bairro e vizinhanças

Apenas efeitos positivos na implementação do pumptrack

Promover uma forma divertida de exercícios para crianças e adultos

Atmosfera positiva no bairro

