



**INDICAÇÃO Nº 8686/2022**

Corte de mato e limpeza em toda extensão da vicinal cujo o acesso se dá na Rodovia Dom Gabriel Paulino Bueno Couto, altura do km 70,5.

Considerando que toda extensão da vicinal cujo o acesso se dá na Rodovia Dom Gabriel Paulino Bueno Couto, altura do km 70,5, está tomada pelo mato alto;

Considerando que a atual situação gera ambiente propício de proliferação se animais peçonhentos e sinantrópicos,

**INDICO** ao Chefe do Executivo sejam adotadas as providências cabíveis, junto ao setor competente, para corte de mato e limpeza em toda extensão da vicinal supracitada.

Sala das Sessões, em 20 de setembro de 2022.

**EDICARLOS VIEIRA**  
Edicarlos Vêtor Oeste

/rjs





**ANEXO I**

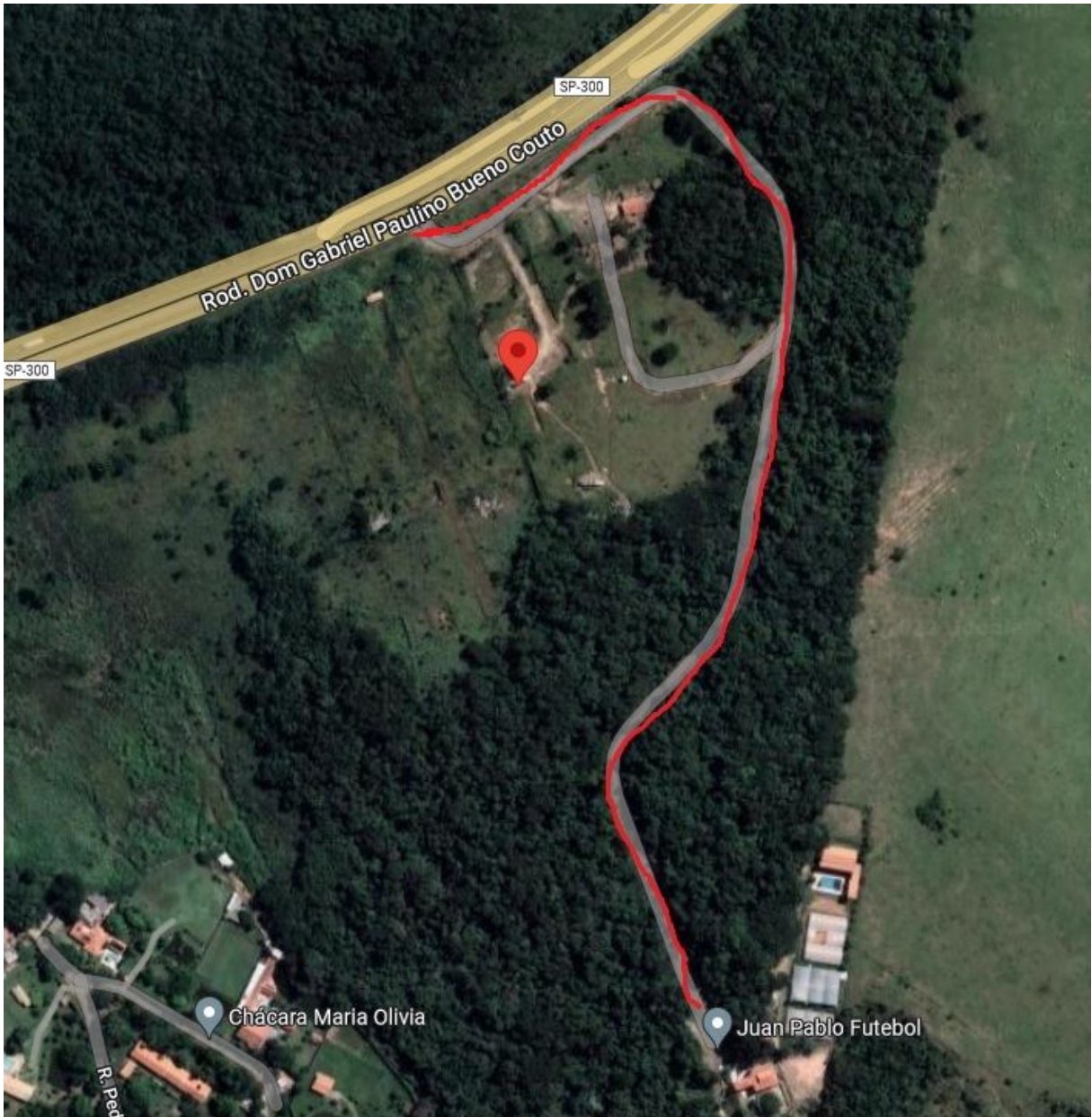

INDICAÇÃO Nº 8686/2022 - Protocolo nº 90080/2022 recebido em 19/09/2022 14:41:49 - Esta é uma cópia do original assinado digitalmente por Edicarlos Vieira Para validar o documento, leia o código QR ou acesse [https://sapl.jundiai.sp.leg.br/conferir\\_assinatura](https://sapl.jundiai.sp.leg.br/conferir_assinatura) e informe o código DOAC-B666-A59B-05C5.

/rjs



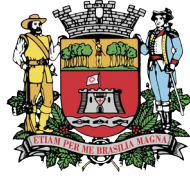

**ANEXO II**



/rjs





**ANEXO III**

