



INDICAÇÃO Nº 8685/2022

Nivelamento e cascalhamento em toda extensão da vicinal cujo o acesso se dá na Rodovia Dom Gabriel Paulino Bueno Couto, altura do km 70,5.

Considerando que em toda extensão da vicinal cujo o acesso se dá na Rodovia Dom Gabriel Paulino Bueno Couto, altura do Km 70,5, necessita de nivelamento e cascalhamento;

Considerando que, conforme fotos em anexo, o início da via está sinalizada com uma placa com a sigla A.D.P.M,

INDICO ao Chefe do Executivo sejam adotadas as providências cabíveis, junto ao setor competente, para nivelamento e cascalhamento em toda extensão da vicinal supracitada.

Sala das Sessões, em 20 de setembro de 2022.

EDICARLOS VIEIRA
Edicarlos Vetor Oeste

/rjs





ANEXO I

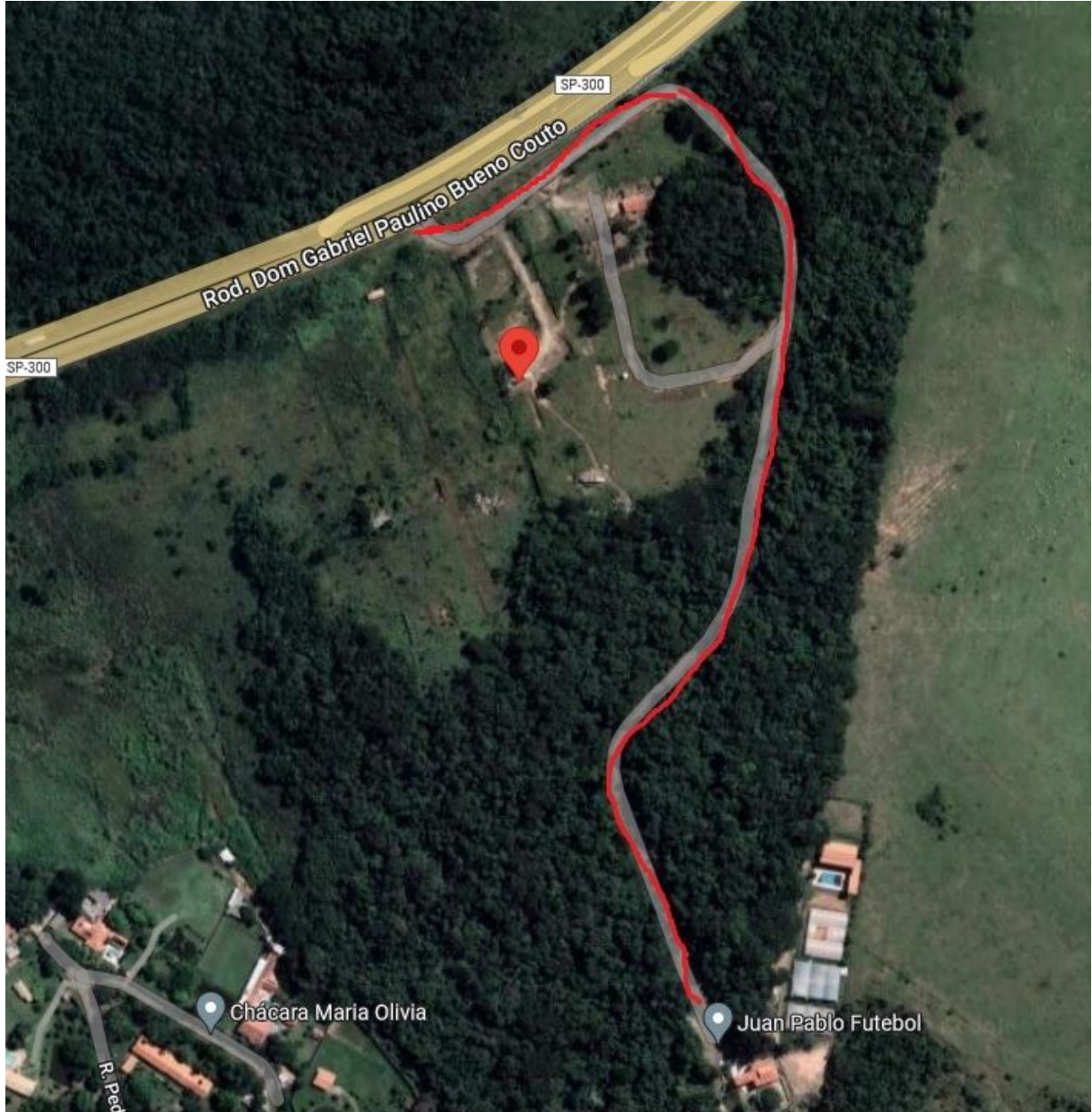

INDICAÇÃO Nº 8685/2022 - Protocolo nº 90079/2022 recebido em 19/09/2022 14:41:13 - Esta é uma cópia do original assinado digitalmente por Edicartos Vieira Para validar o documento, leia o código QR ou acesse https://sapl.jundiai.sp.leg.br/conferir_assinatura e informe o código ZF12-CB0B-7DBA-06C6.

/rjs





ANEXO II



/rjs

