



INDICAÇÃO Nº 7143

Redefinição das vagas de estacionamento no final da Avenida Doutor Wady Badra, próximo ao portão de acesso ao Parque Botânico Tulipas - Professor Aziz Ab'Saber, altura do número 141 (bairro Distrito Industrial) – CEP. 13212-790.

ENCAMINHE-SE.

Presidente

31/05/2022

Considerando que os automóveis estacionados nas vagas existentes interferem na movimentação de cargas, entrada e saída de caminhões, das empresas estabelecidas no local,

INDICO ao Chefe do Executivo sejam adotadas as providências cabíveis, junto ao setor competente, para redefinição das vagas de estacionamento no final da Avenida Doutor Wady Badra, próximo ao portão de acesso ao Parque Botânico Tulipas - Professor Aziz Ab'Saber, altura do número 141 (bairro Distrito Industrial).

Sala das Sessões, em 31 de maio de 2022.

MADSON HENRIQUE



ANEXO DA INDICAÇÃO Nº 7143

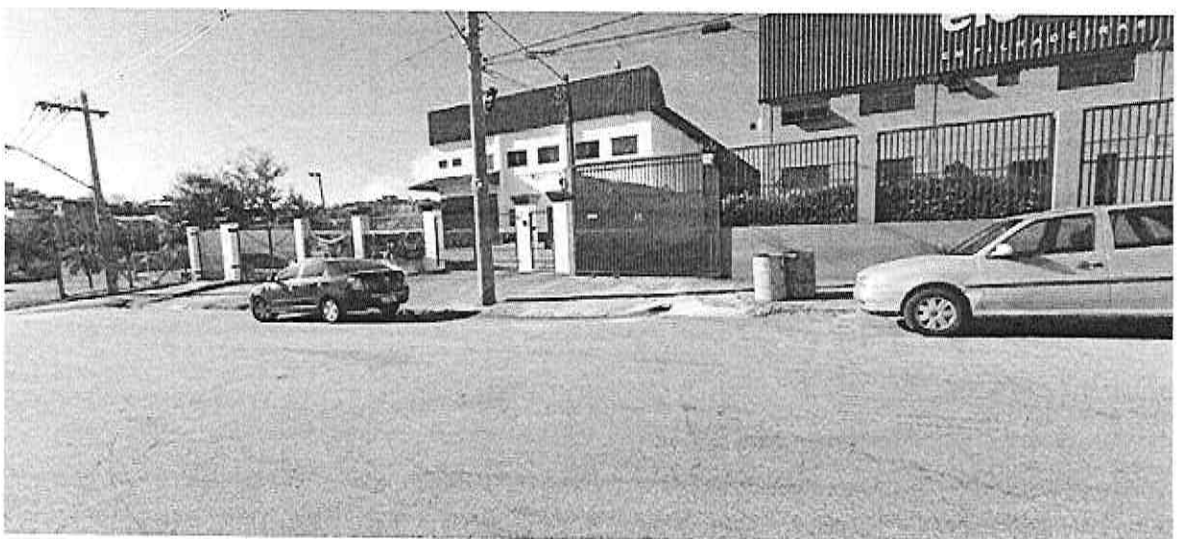
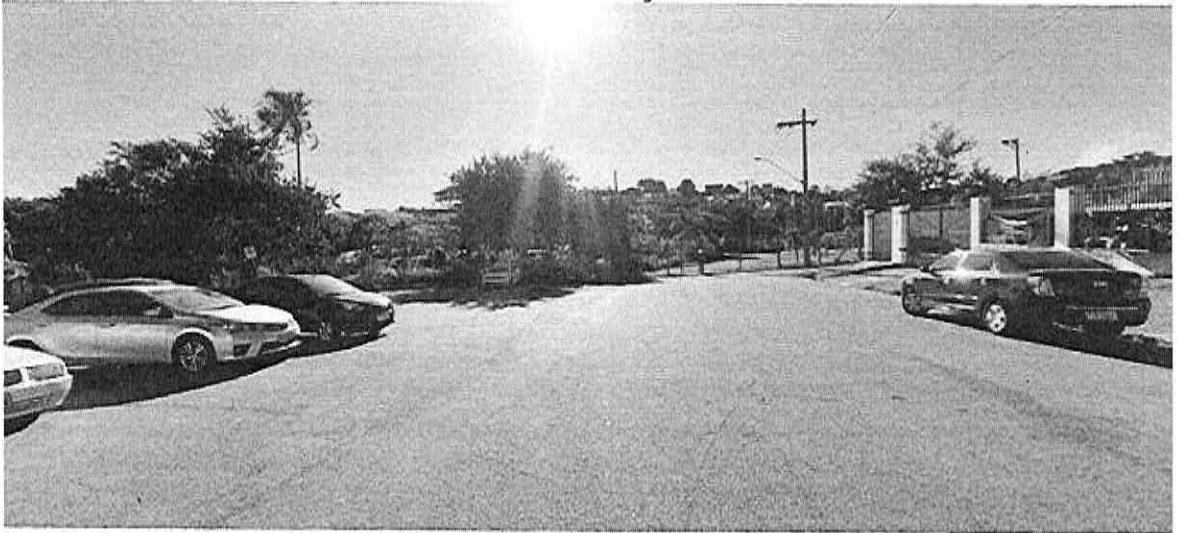



ANEXO DA INDICAÇÃO Nº 7143

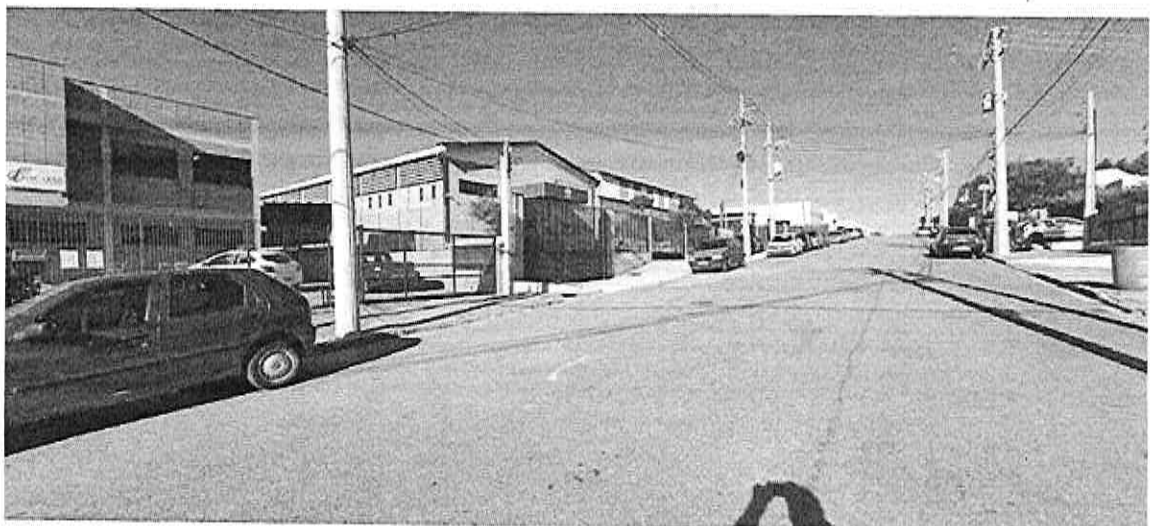



ANEXO DA INDICAÇÃO Nº 7143

