



**INDICAÇÃO Nº 7024**

Reforma de todos os brinquedos do playground da EMEB Profª Ruth Carturan Wiemann (Jardim Tarumã).

**ENCAMINHE-SE.**

*Fanny Sala*

Presidente

24/05/2022

Considerando o precário estado dos brinquedos, conforme imagens anexas,

**INDICO** ao Chefe do Executivo sejam adotadas as providências cabíveis, junto ao setor competente, para reforma de todos os brinquedos do playground da EMEB Profª Ruth Carturan Wiemann (Jardim Tarumã).

Sala das Sessões, em 24 de maio de 2022.

  
**MÁRCIO PENTECOSTES DE SOUSA**

*'Márcio Cabeleireiro'*



Câmara Municipal  
**Jundiaí**  
SÃO PAULO

**ANEXO DA INDICAÇÃO Nº 7024**

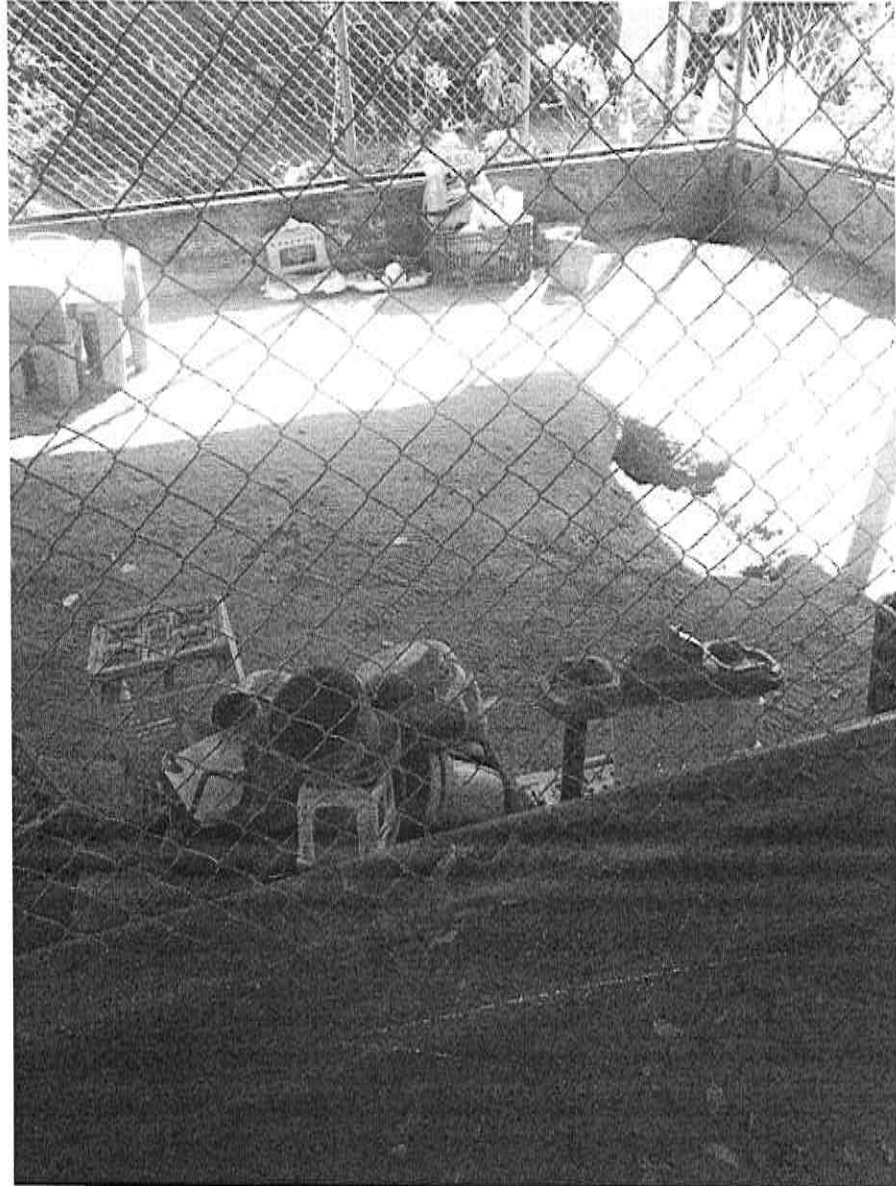



Câmara Municipal  
**Jundiaí**  
SÃO PAULO

**ANEXO DA INDICAÇÃO Nº 7024**

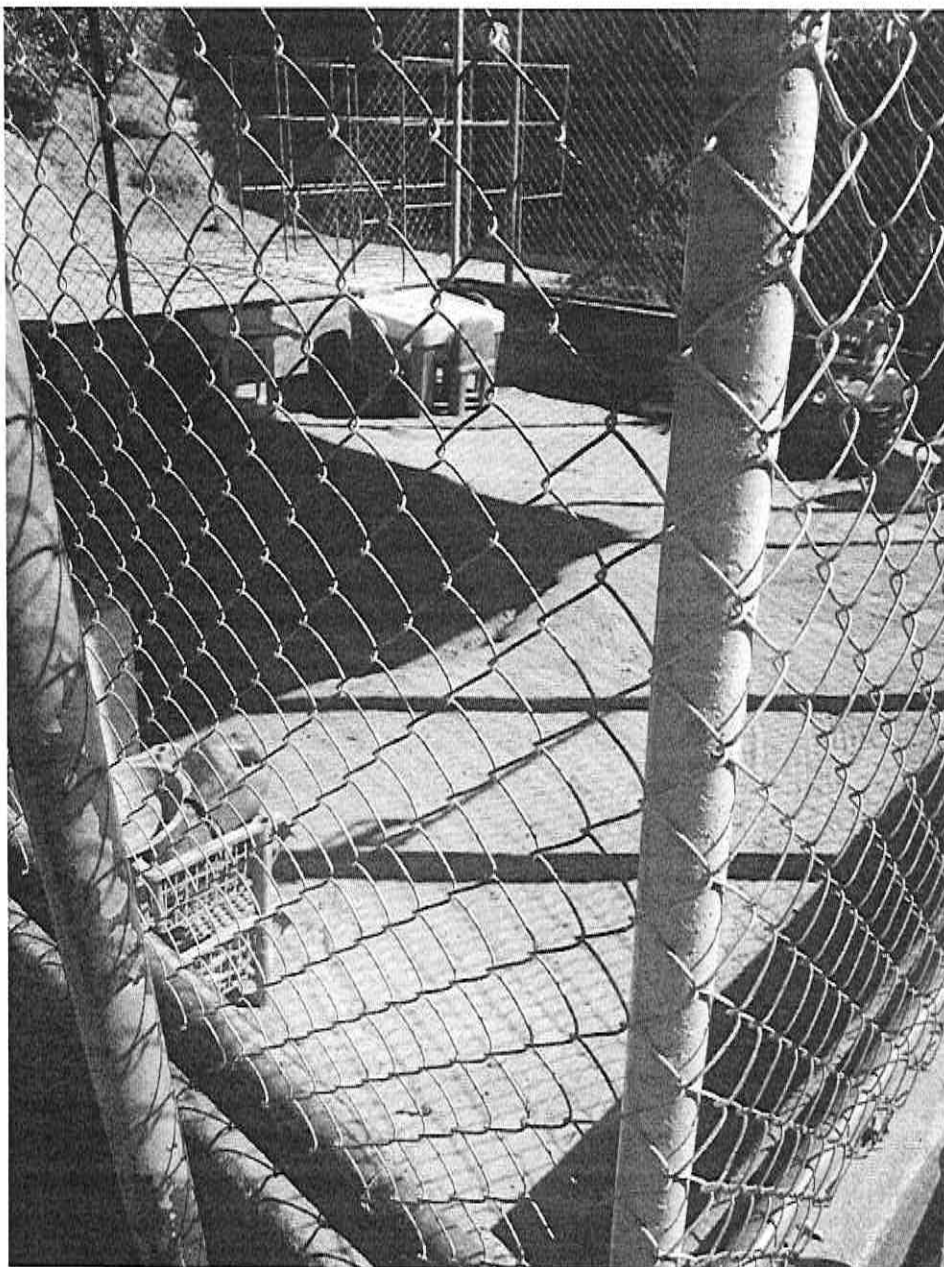



Câmara Municipal  
**Jundiaí**  
SÃO PAULO

**ANEXO DA INDICAÇÃO Nº 7024**

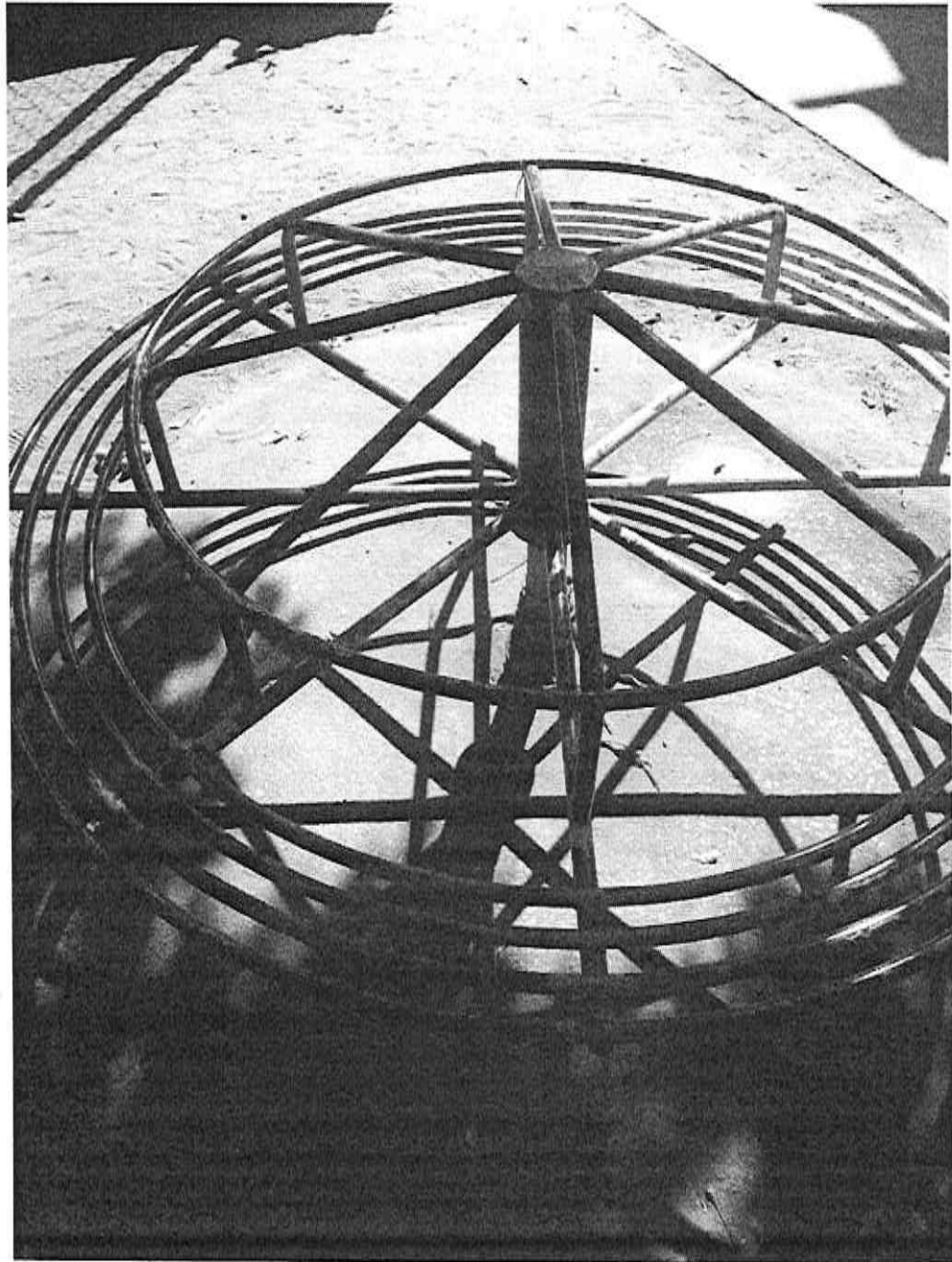



Câmara Municipal  
**Jundiaí**  
SÃO PAULO

**ANEXO DA INDICAÇÃO Nº 7024**

