



**INDICAÇÃO N° 6770**

Rebaixamento de guia na Rodovia Eng.º Constâncio Cintra, altura do km 61 (Jundiaí Mirim).

ENCAMINHE-SE.

*Esouy Sala*

Presidente

10/05/2022

Considerando a dificuldade de acesso dos moradores com restrições de mobilidade – principalmente os cadeirantes –, conforme imagens anexas;

Considerando que o ideal seria que houvesse o rebaixamento de guia para melhor acesso à passarela e ao ponto de ônibus localizado na Rodovia Eng.º Constâncio Cintra, altura do km 61, no bairro Jundiaí Mirim,

**INDICO** ao Chefe do Executivo sejam adotadas as providências cabíveis, junto ao setor competente, objetivando a medida acima mencionada.

Sala das Sessões, em 10 de maio de 2022.

**MÁRCIO PENTECOSTES DE SOUSA**

*Márcio Cabeleireiro*



**ANEXO DA INDICAÇÃO Nº 6770**

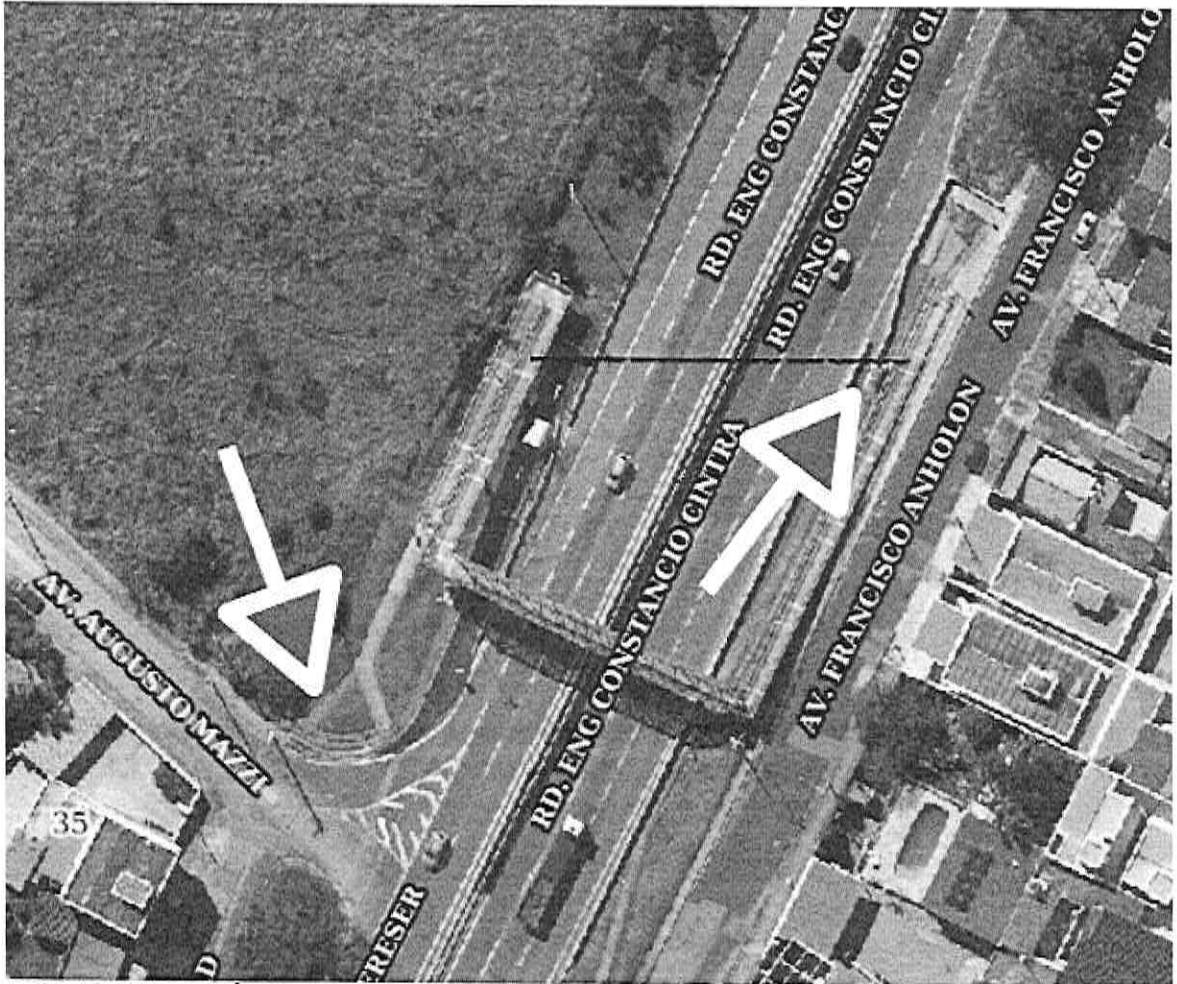

*LOCAIS DE DIFÍCIL ACESSO AOS PONTOS DE ÔNIBUS*



**ANEXO DA INDICAÇÃO Nº 6770**





**ANEXO DA INDICAÇÃO Nº 6770**

