



INDICAÇÃO Nº 6601

Recuperação do piso asfáltico em trecho da Avenida Samuel Martins, sentido Centro, entre os números 1.231 e 1.460 (Vila Arens – Vila Progresso – Vila Vecchi) – CEP 13202-252.

ENCAMINHE-SE.

Presidente

03/05/2022

Considerando que a presença de buracos, irregularidades e afundamentos na pista atrapalha o fluxo do trânsito, aumenta o risco de acidentes e danifica os veículos que por ali trafegam;

Considerando tratar-se de via com alto fluxo de veículos;

Considerando que houve manutenção recente do piso neste trecho que não foi efetiva; e

Considerando que as condições gerais do piso indicam problemas mais graves no subleito, que requerem a recuperação do asfalto com fresagem e substituição do mesmo,

INDICO ao Chefe do Executivo sejam adotadas as providências cabíveis, junto ao setor competente, para recuperação do piso asfáltico em trecho da Avenida Samuel Martins, sentido Centro, entre os números 1.231 e 1.460 (Vila Arens – Vila Progresso – Vila Vecchi) – CEP 13202-252.

Sala das Sessões, em 03 de maio de 2022.

MADSON HENRIQUE DO NASCIMENTO SANTOS
'Madson Henrique'



ANEXO DA INDICAÇÃO Nº 6601

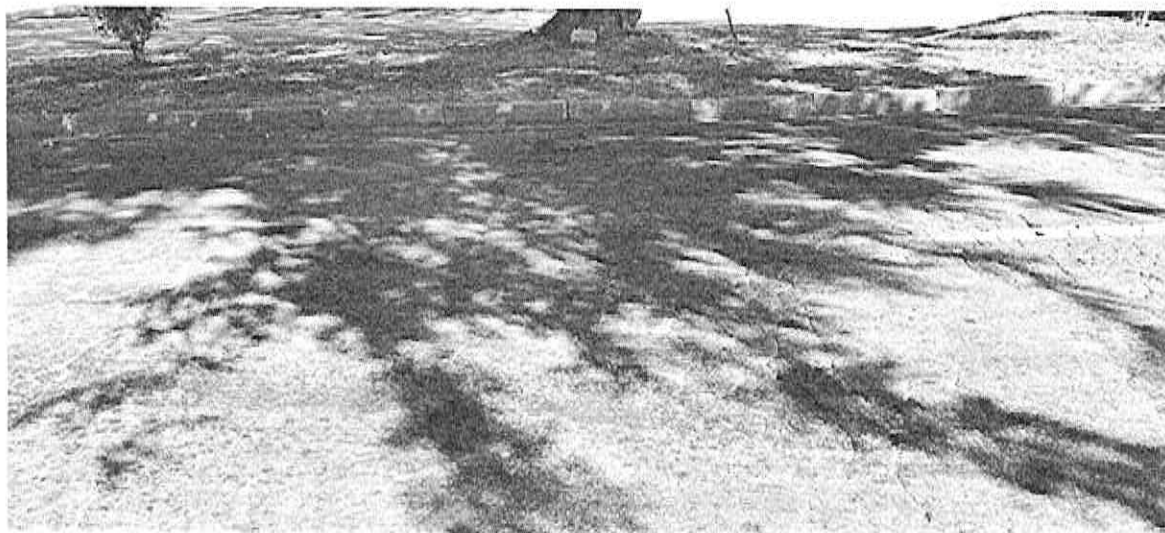



Câmara Municipal
Jundiaí
SÃO PAULO

ANEXO DA INDICAÇÃO Nº 6601





Câmara Municipal
Jundiaí
SÃO PAULO

ANEXO DA INDICAÇÃO N° 6601





Câmara Municipal
Jundiaí
SÃO PAULO

ANEXO DA INDICAÇÃO Nº 6601





Câmara Municipal
Jundiá
SÃO PAULO

ANEXO DA INDICAÇÃO N° 6601

