



**INDICAÇÃO Nº 5115**

Corte de mato em toda a extensão da Avenida Professora Danielle Lourençon (Jardim Novo Horizonte).

**ENCAMINHE-SE.**

Presidente

15/02/2022

Considerando que na Avenida Professora Danielle Lourençon, no Jardim Novo Horizonte, por conta das chuvas o mato está alto, situação imprópria que dificulta o trânsito de pedestres;

Considerando que tal fato cria ambiente propício à proliferação de animais sinantrópicos,

**INDICO** ao Chefe do Executivo sejam adotadas as providências cabíveis, junto ao setor competente, para corte de mato em toda a extensão do local supracitado.

Sala das Sessões, em 15 de fevereiro de 2022.

**EDICARLOS VIEIRA**

**'Edicarloš Vetor Oeste'**



**ANEXO DA INDICAÇÃO Nº 5115**

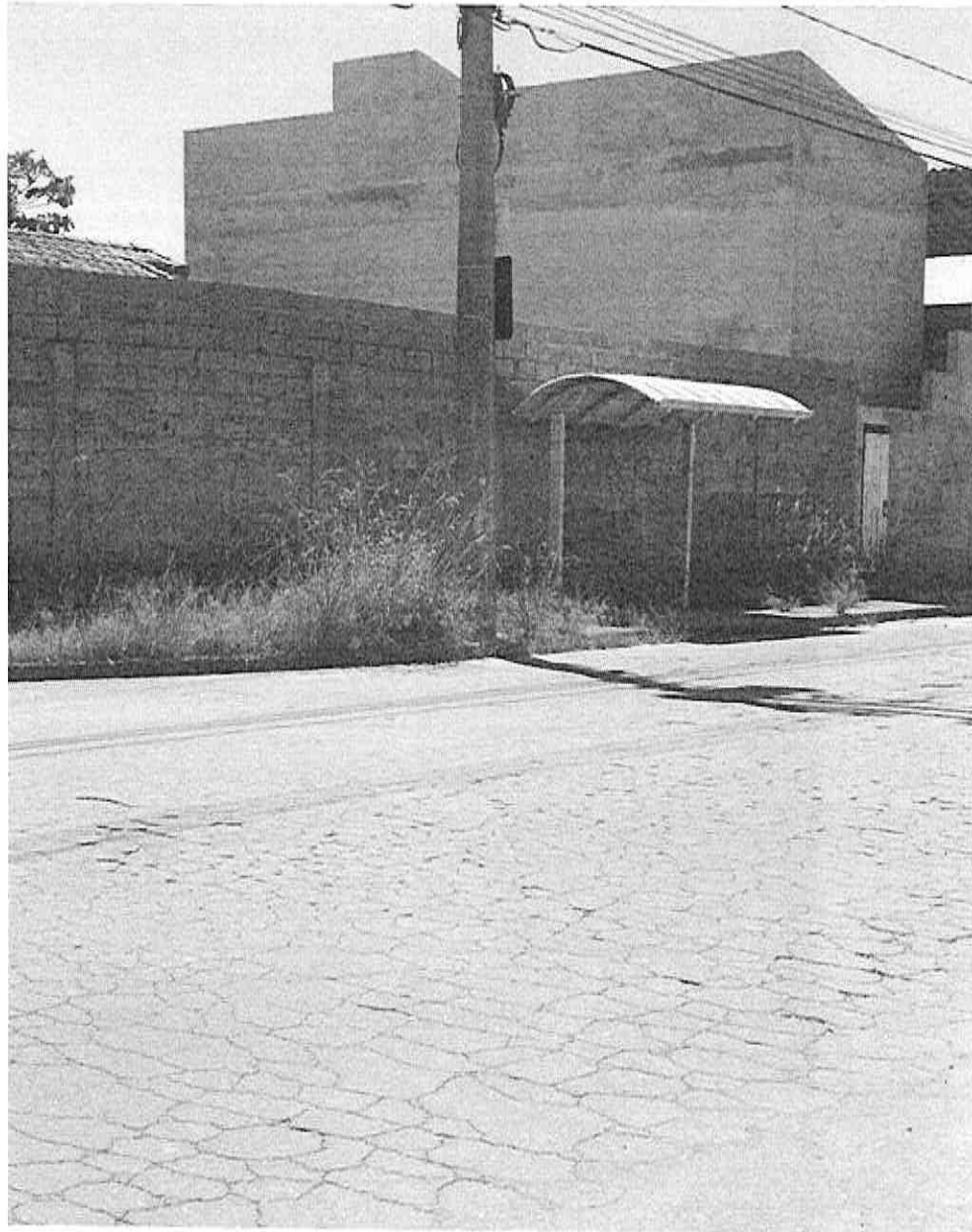



**ANEXO DA INDICAÇÃO Nº 5115**

