



INDICAÇÃO Nº 821

Análise URGENTE para corte de árvore na Rua Vitério Rossi nº 27 (Parque Brasília).

ENCAMINHE-SE.

Faouz Jala

Presidente

13/04/2021

Considerando que uma árvore na Rua Vitério Rossi nº 27, no Parque Brasília, está causando danos a residência e conseqüentemente prejuízos ao dono do imóvel há muito tempo;

Considerando que o processo aberto pelo proprietário data do ano de 2017 e após o nosso ofício DM 20 de 11/06/2018, a resposta da UGISP concluiu que não havia justificativa para a remoção (cópia anexa);

Considerando que a situação se agravou recentemente com o aparecimento de raízes que obstruíram os canos de água e estão embaixo do piso da residência (fotos anexas);

Considerando que, a fim de cumprir o procedimento da PMJ, o proprietário abriu um novo processo nº 1.409-6/2021-1 em 05/02/2021,

INDICO ao Chefe do Executivo sejam adotadas as providências cabíveis, junto ao setor competente, para Análise URGENTE para corte de árvore no local supracitado.

Sala das Sessões, em 13 de abril de 2021.

Douglas Medeiros
DOUGLAS MEDEIROS

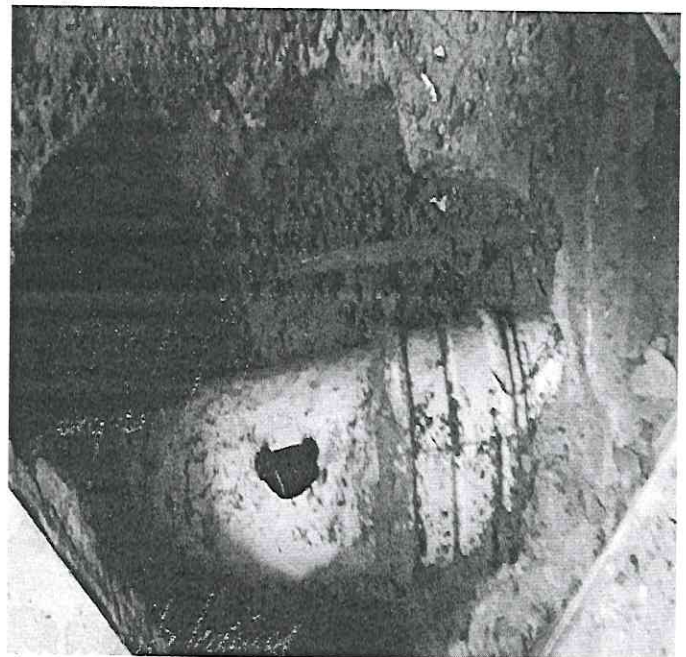
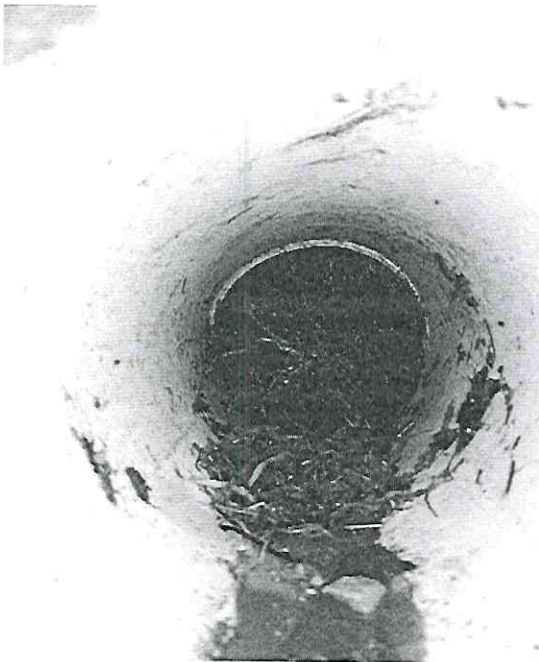

Douglas J. Medeiros
anexo da indicação 821/2021

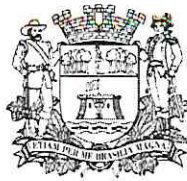

OF. UGCC/DAP n.º 218/2019
Processo n.º 33.427-6/2018

Jundiaí, 26 de julho de 2019.

Excelentíssimo Senhor Vereador:

Em atendimento ao que consta do Ofício DM 20/18, referente análise de árvore, vimos informar que, conforme a Unidade de Gestão de Infraestrutura e Serviços Públicos, em vistoria verificou-se tratar de um Ligustro adulto, aparentemente saudável, em calçada recentemente reformada, copa bem conduzida. Não há justificativa para remoção.

Na oportunidade, reiteramos nossos protestos de elevada estima e distinta consideração.

Atenciosamente,

TIAGO ADAMI

Diretor do Departamento de Apoio Parlamentar

Ao

Exmo. Sr.

DOUGLAS DO NASCIMENTO MEDEIROS

Vereador da Câmara Municipal de Jundiaí

Nesta

es.2