



INDICAÇÃO N° 349

Urgente manutenção em todas as dependências da EMEB Judith Arruda Carreta(Vila Rossi/Vila Aparecida).

ENCAMINHE-SE.

Presidente
17/02/2021

Considerando que uma reforma geral na EMEB Judith Arruda Carreta, Vila Rossi/Vila Aparecida, é essencial para garantir a segurança dos alunos e dos funcionários;

Considerando que nos banheiros existem goteiras, as crianças não conseguem acionar as válvulas de descarga, o refeitório sofre alagamentos constantes, o portão de entrada e piso estão danificados, os toldos não possuem lona e outras coisas mais, conforme aclarado nas imagens anexas,

INDICO ao Chefe do Executivo sejam adotadas as providências cabíveis, junto ao setor competente, para urgente manutenção em todas as dependências da EMEB Judith Arruda Carreta(Vila Aparecida/Vila Rossi).

Sala das Sessões, em 17 de fevereiro de 2021.



MÁRCIO PETENCOSTES DE SOUSA
'Márcio Cabeleireiro'

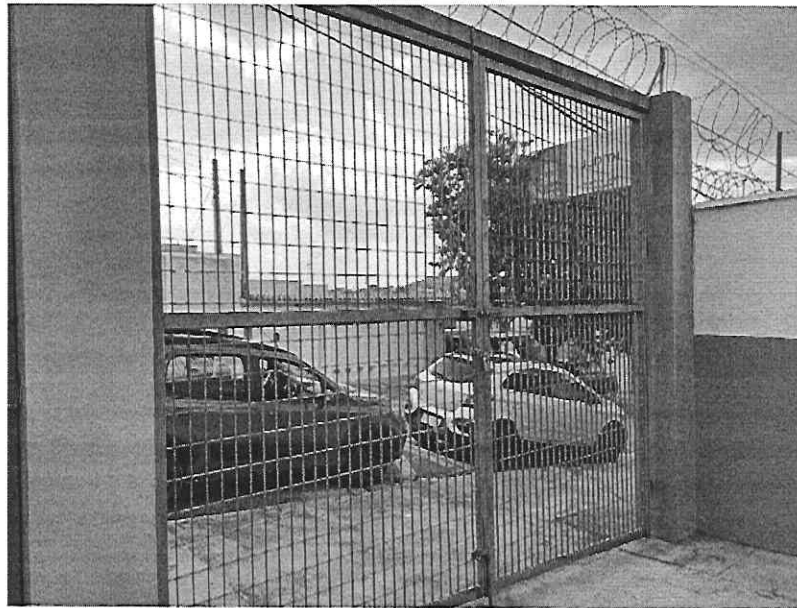

anexo da indicação 349

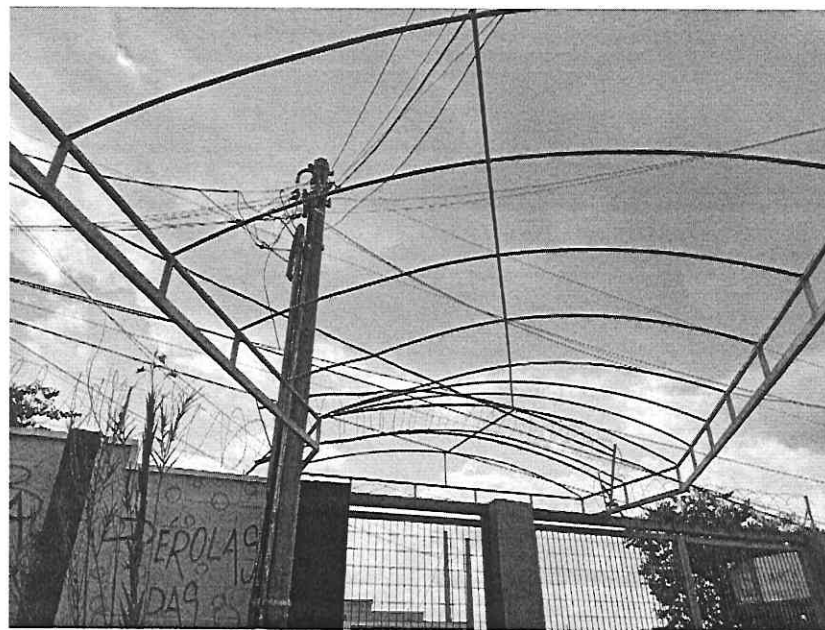

PORTÃO DANIFICADO



TOLDO SEM LONA



anexo da indicação 349



FALTAM FILTROS NOS BEBEDOUROS

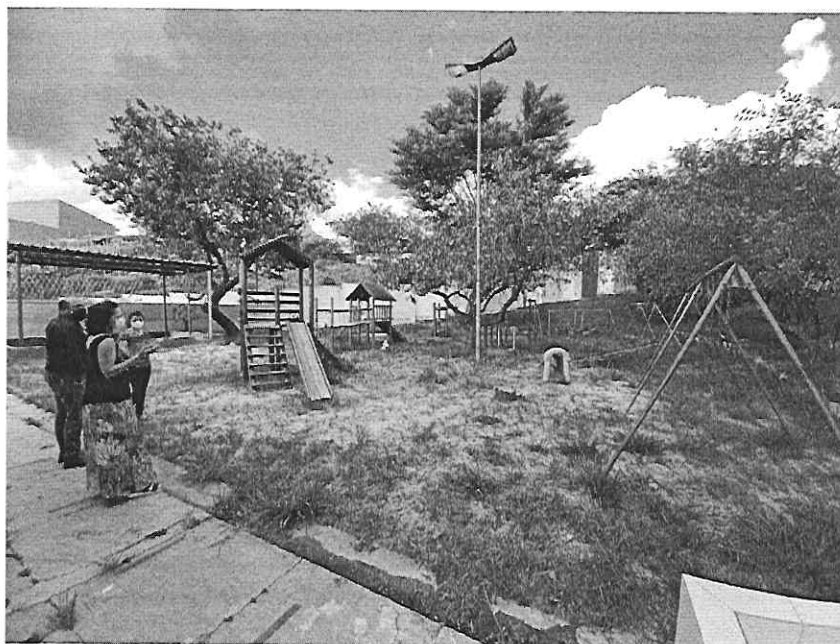



anexo da indicação 349





anexo da indicação 349

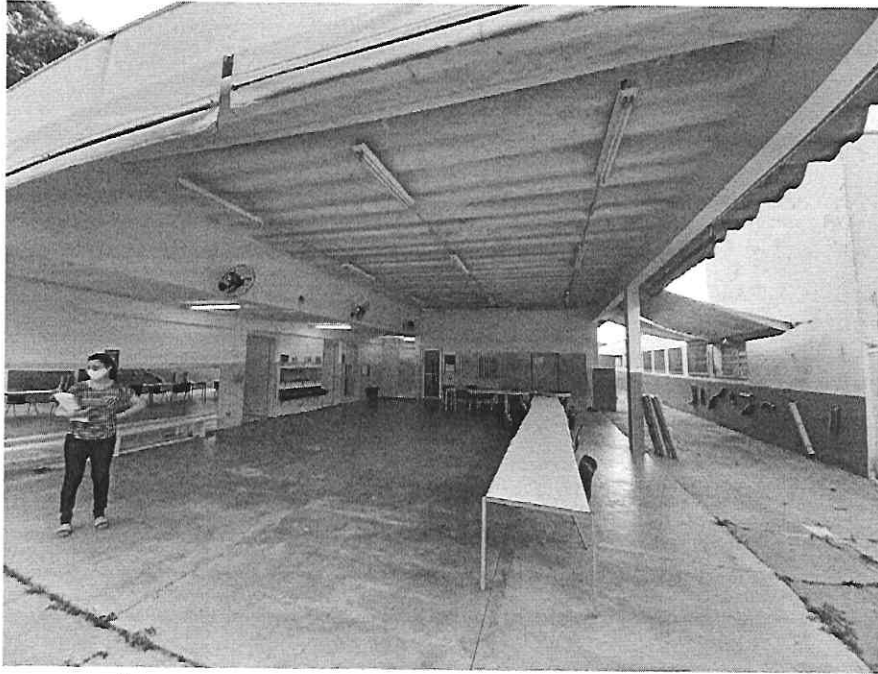

REFEITÓRIO ALAGA EM DIAS DE CHUVA



anexo da indicação 349



MANUTENÇÃO NO PLAYGROUND

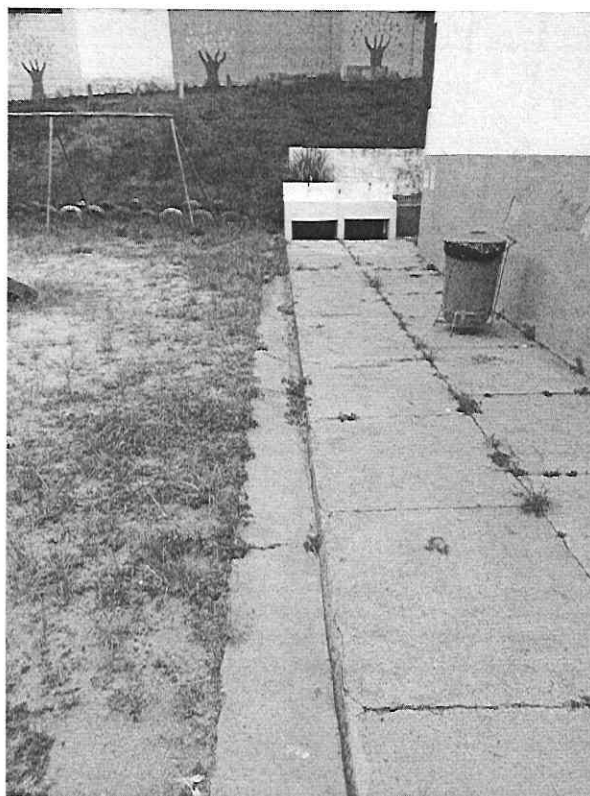



anexo da indicação 349

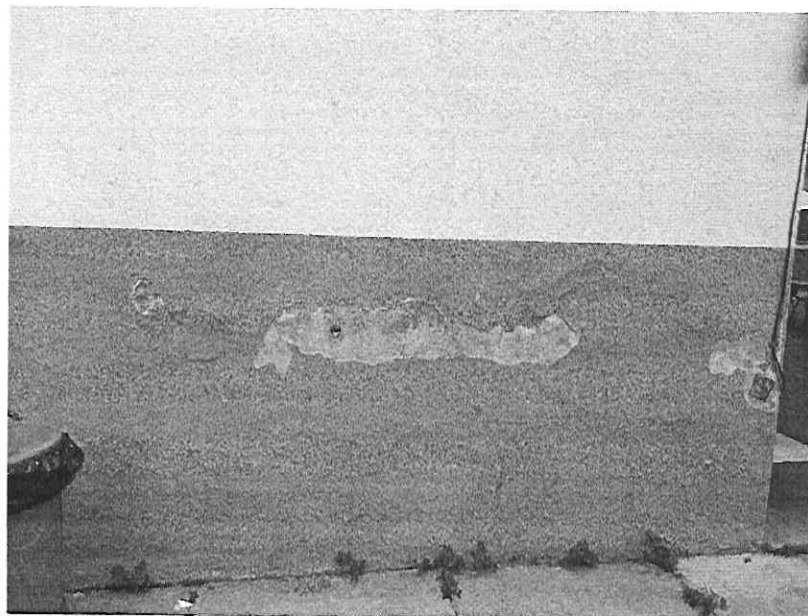
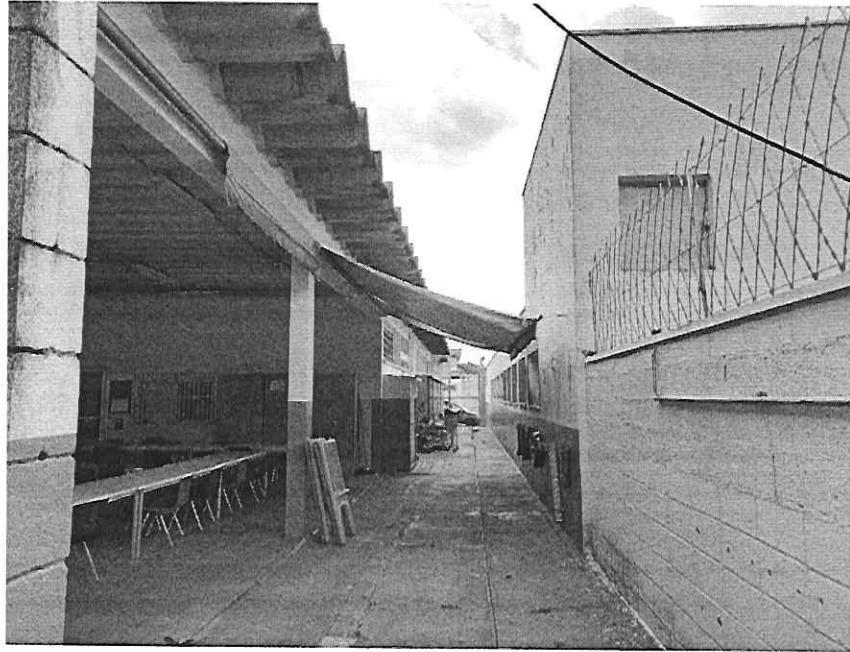



anexo da indicação 349



BEBEDOUROS INTERNO E EXTERNO SEM FILTRO



anexo da indicação 349



VALVULAS HYDRA INAPROPRIADAS

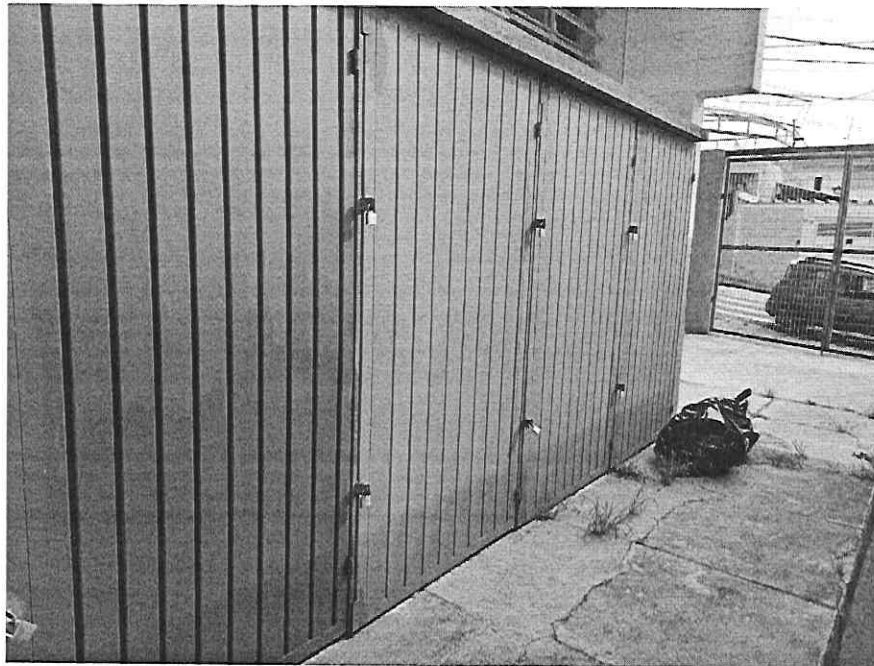



anexo da indicação 349



PISO DA ENTRADA NECESSITA DE MANUTENÇÃO



TOLDOS SEM LONA