



INDICAÇÃO Nº 18.237

Ampliação da EMEB Professora Maria Thereza Almeida Pontes e Nogueira (Jardim Califórnia).

ENCAMINHE-SE.

Presidente

1º/12/2020

A EMEB Prof^{ra}. Maria Thereza Almeida Pontes e Nogueira, situada na R. Francisco Mangabeira, 310 (Jardim Califórnia), não está comportando a grande procura por vagas na região, embora exista um terreno disponível nos fundos da escola que poderia ser usado para atender a presente demanda, conforme observado nas imagens anexas.

Essa situação imprópria, além de obstar o exercício de direito fundamental pela educação, provoca sérias dificuldades e transtornos aos pais de alunos que necessitam trabalhar para a subsistência da família, devendo ser oferecido pelo Estado os cuidados e instrução necessária nesse período de labor, próximo de sua residência.

Por essas razões,

INDICO ao Chefe do Executivo sejam adotadas as providências cabíveis, junto ao setor competente, para a ampliação da EMEB Prof^{ra}. Maria Thereza Almeida Pontes e Nogueira (Jardim Califórnia).

Sala das Sessões, em 1º de dezembro de 2020.

MÁRCIO PETENCOSTES DE SOUSA

'Márcio Cabeleireiro'



ANEXO DA INDICAÇÃO Nº 18.237 (1/2)

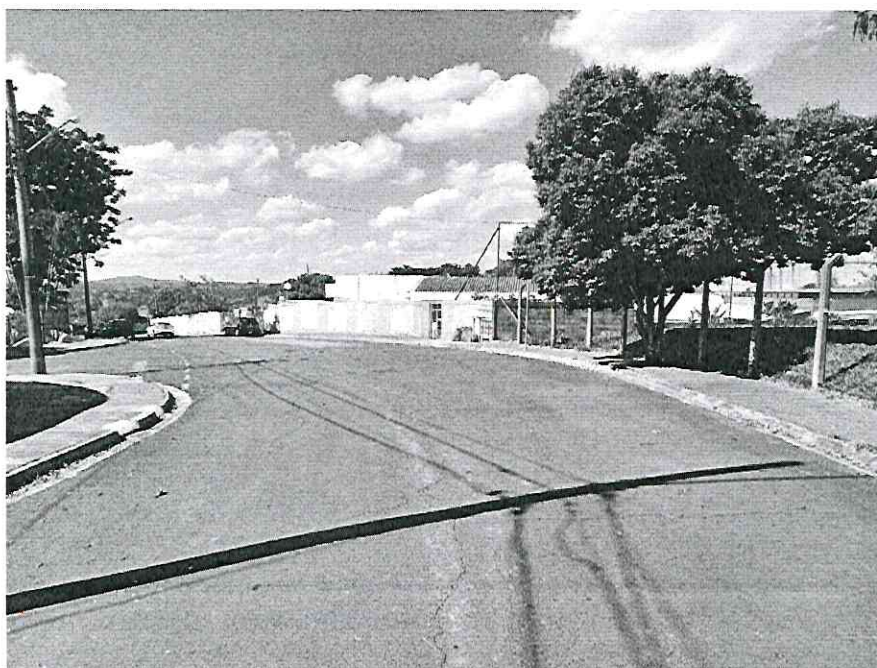



ANEXO DA INDICAÇÃO Nº 18.237 (2/2)

